

平成 27 年  
(2015 年)

# 上田市の農林業

(2015 年農林業センサス調査結果報告書)

上田市政策企画部広報シティプロモーション課

## 目次

2015年農林業センサスの概要	1
利用上の注意	3
用語の解説（主なもの）	5
概要編	13
I 調査結果の概要	14
II 農業の概況	16
1 農家数	16
2 農家人口・労働力関係	18
3 土地面積	23
4 農業生産	27
III 林業の概況	32
1 林家数と保有山林面積	32
2 林業作業	33
3 林産物	35
統計表農林業経営体編	37
第1表 地域別 農林業経営体数、農業経営体数及び林業経営体数	38
第2表 地域別 組織形態別農林業経営体数	39
第3表 地域別 経営タイプ別農林業経営体数	40
第4表 地域別 組織形態別農業経営体数	42
第5表 地域別 経営耕地面積規模別農業経営体数	43
第6表 地域別 経営組織別農業経営体数	44
第7表 地域別 土地種別農業経営体数及び土地面積	47
第8表 地域別 借入耕地のある経営体数と借入耕地面積	49
第9表 貸付耕地のある経営体数と貸付耕地面積	50
第10表 耕作放棄地のある経営体数と耕作放棄地面積	51
第11表 地域別 農業経営体における販売目的で作付け（栽培）した作物の類別作付け（栽培）経営体数及び作付（栽培）面積	52
第12表 地域別 農業経営体における販売目的で栽培している果樹類の栽培経営体数及び栽培面積	55
第13表 地域別 農作業を受託した農業経営体の事業部門別経営体数	56
第14表 地域別 水稲作受託作業種類別経営体数と受託面積	57
第15表 地域別 農業用機械の所有農業経営体数及び所有台数	58

統計表 農家編.....	59
第1表 地域別 総農家数及び土地持ち非農家数.....	60
第2表 経営耕地面積規模別総農家数.....	61
第3表 地域別 土地種別農家数及び土地面積.....	62
第4表 地域別 経営耕地面積規模別販売農家数.....	64
第5表 地域別 主副業別販売農家数.....	65
第6表 地域別 専兼業別販売農家数.....	66
第7表 地域別 経営組織別販売農家数.....	67
第8表 地域別 農産物販売金額規模別販売農家数.....	70
第9表 地域別 労働力保有状態別販売農家数.....	71
第10表 地域別 販売農家における年齢別世帯員数.....	72
第11表 地域別 販売農家における年齢別農業経営者数.....	75
第12表 地域別 農業後継者の就業状態別販売農家数.....	78
第13表 地域別 販売農家における年齢別農業従事者数（自営農業に従事した世帯員数）.....	80
第14表 地域別 販売農家における年齢別農業就業人口（自営農業に主として従事した世帯員数）.....	83
第15表 地域別 販売農家における年齢別基幹的農業従事者数（自営農業に主として従事した世帯員のうち仕事が主の世帯員数）.....	86
第16表 地域別 販売農家における農業従事者等の平均年齢.....	89
第17表 地域別 経営耕地のある販売農家数及び経営耕地面積.....	90
第18表 地域別 借入耕地のある販売農家数及び借入耕地面積.....	92
第19表 地域別 貸付耕地のある販売農家数及び貸付耕地面積.....	93
第20表 地域別 耕作放棄地のある販売農家数及び耕作放棄地面積.....	94
第21表 地域別 販売農家における販売目的で作付け（栽培）した作物の類別作付（栽培）農家数.....	95
第22表 地域別 販売農家における販売目的で作付け（栽培）した作物の類別作付（栽培）面積.....	96
第23表 地域別 販売農家における販売目的で作付けした作物の作物別作付農家数と作付面積.....	97
第24表 地域別 販売農家における販売目的で作付けしたいも類・豆類の作物別作付農家数と作付面積.....	98
第25表 地域別 販売農家における販売目的で作付けした作物の作物別作付農家数.....	99
第26表 地域別 販売農家における販売目的で栽培している果樹類の栽培農家数.....	100
第27表 家畜等を販売目的で飼養している経営体数と飼養頭羽数.....	101
第28表 地域別 販売農家における雇用労働等.....	102

第29表 地域別	農作業を委託した販売農家数	103
第30表 地域別	農作業を受託した販売農家数	104
第31表 地域別	水稲作受託作業種類別農家数と受託作業面積	105
第32表 地域別	農業用機械の所有販売農家数及び所有台数	106
統計表 林家編		107
第1表 地域別	保有山林面積規模別林家数	108
第2表 地域別	林家の保有山林面積規模別面積	109

# 2015 年農林業センサスの概要

## 1 調査の目的

2015 年農林業センサスは、我が国農林業の生産構造及び就業構造等の実態や農山村地域の現状を把握することによって、農林業に関する諸統計調査に必要な基礎資料を整備するとともに、地域の農林業の実態を明らかにすることを目的として実施しました。

## 2 調査の期日

平成 27 年 2 月 1 日現在によって行われました。

## 3 調査の法的根拠

統計法、統計法施行令（平成 20 年政令第 334 号）及び農林業センサス規則（昭和 44 年農林省令第 39 号）及び平成 16 年 5 月 20 日農林水産省告示第 1071 号（農林業センサス規則第 5 条第 1 項の農林水産大臣が定める農林業経営体等を定める件）に基づいています。

## 4 調査の地域

全国で実施されました。

## 5 調査の対象

農林業経営体調査においては、農林業経営体（試験研究機関、教育機関、福利厚生施設その他の営利を目的としない農林業経営体を除く。）を対象としました。

## 6 調査事項

農林業経営体調査においては、次に掲げる事項について調査しました。

- ・ 経営の態様
- ・ 世帯の状況
- ・ 農業経営の特徴
- ・ 経営耕地面積等
- ・ 農業用機械の所有
- ・ 農業労働力
- ・ 農作物の作付面積等及び家畜の飼養状況
- ・ 農産物の販売金額等
- ・ 農作業の委託及び受託の状況
- ・ 保有山林面積
- ・ 林業労働力
- ・ 育林面積等及び素材生産量
- ・ 林産物の販売金額等
- ・ 林業作業の受託の状況

- ・その他農林業経営体の現況を把握するために必要な事項

## 7 調査の方法

農林業経営体調査においては、農林水産省－都道府県－市区町村－指導員－調査員－調査対象の実施系統で、農林業経営体による自計調査により実施しました。

## 利用上の注意

### 1 本報告書について

- (1) 本報告書は、上田市が独自に編集したもので、農林水産省が公表する数値と相違する場合があります。
- (2) 本報告書において、平成17年までの数値は合併前の旧4市町村の値を単純合計しています。

### 2 記号及び注記

- (1) 統計表中の「-」は該当数値なし、「0」は四捨五入による単位未満、「△」は数値がマイナスであることを表しています。「X」は経営体数・世帯（農家及び林家）数が1又は2の経営体・世帯に関する数値で、これをそのまま掲げると個々の報告者の秘密が漏れるおそれがあるため秘匿した箇所であり、3以上の経営体・世帯に関する数値であっても、1又は2の経営体・世帯の数値が前後の関係から判明する箇所も秘匿としています。
- (2) 各項目の比率等は、単位未満を四捨五入しているため、内訳の計と合計が一致しない場合があります。

### 3 その他

- (1) 本報告書では、上田市内の地域別集計を行っているものがあります。ここでの地域は、次の農業集落と対応しています。

旧4市町村	地域名	農業集落名
上 田	上 田	緑ヶ丘北区、緑ヶ丘西区、新町、諏訪部、生塚、踏入、上常田、中常田、北常田、材木町、北天神町、鷹匠町、大手町、袋町、鍛冶町、上川原柳町、下川原柳町、愛宕町、上房山、下房山、新田、柳町、上紺屋町、下紺屋町、北大手町、鎌原、新屋、西脇、小牧、中村、諏訪形、須川、三好町、御所、中之条
	塩 尻	秋和、上塩尻、下塩尻
	川 辺	倉升、川辺町、上田原、下之条、築地、神畑
	泉 田(2)	福田、宮島、田中、古吉町、上吉田、山口、上半過、下半過
	神 川	大屋、岩下、下青木、上青木、久保林、黒坪、上沢、国分、下堀、上堀
	神 科	山口、蛇沢、金井、金剛寺、大久保、長島、畑山、伊勢山、樋の沢、新屋(神科新屋)、染屋、西野竹、野竹、笹井、岩門
	豊 里	宮之上、森、大日木、長入、小井田、中吉田、下吉田、町吉田、林之郷
	殿 城	漆戸、下郷、矢沢、赤坂、岩清水
	中 塩 田	下本郷、上本郷、五加、中野、上小島、下小島、保野、舞田、八木沢
	別 所	上手、院内、別所大湯、別所分去
	西 塩 田	十人、東前山、西前山、手塚、新町(塩田新町)、山田、野倉
	東 塩 田	平井寺、鈴子、石神、柳沢、下之郷、奈良尾、中組、下組
	泉 田(1)	横山、町小泉、和合、日向
	室 賀	岳ノ組、神宮寺組、田中組、上手組、本組、原組、中組、入組
	浦 里	越戸、浦野、岡、仁古田
丸 子	丸 子	下丸子、下組、中組、上組、上山岸(上山組)、町、向井、深山、八日町、沢田、海戸、三反田
	東 内	辰ノ口、横辻、新屋、上和子、荻窪、虚空蔵
	西 内	宮沢、霊泉寺、戸羽、茂沢、中村、穴沢、大塩、高梨、町、鹿教湯、入山
	依 田	尾野山、茂沢、飯沼、北原、南原、三角、中山、上組
	長 瀬	北街道、西組、東組、権現、町組、上組(上北、上南)、練合、金井
塩 川	石井、狐塚、坂井、郷仕川原、南方、藤原田	
真 田	傍 陽	沼入、鳴尾、入軽井沢、岡保、中組、大庭、曲尾、萩、田中、下横道、中横道、上横道、穴沢、三島平
	本 原	上原、下郷沢、小玉上郷沢、赤井、下塚、竹室、荒井、中原、番匠、大畑、下原
	長	菅平、洪沢、大日向、角間、横沢、真田、十林寺、石舟、戸沢、横尾
武 石	武 石	鳥屋、沖、藪合、中島、小沢根、余里、下本入、権現、唐沢・小原、築地原、西武、大布施・巢栗、上小寺尾、下小寺尾、市之瀬、片羽・堀之内、七ヶ

(2) 本報告書についてのお問い合わせ先は次のとおりです。

上田市政策企画部広報シティプロモーション課  
統計企画担当

TEL : 0268-23-2235

FAX : 0268-23-2236

E-mail : [tokei@city.ueda.nagano.jp](mailto:tokei@city.ueda.nagano.jp)



## 用語の解説（主なもの）

### 1 農林業経営体分類

#### (1) 農林業経営体

農林産物の生産を行うか又は委託を受けて農林業作業を行い、生産又は作業に係る面積・頭数が次の規定のいずれかに該当する事業を行う者をいいます。

ア 経営耕地面積が 30 アール以上の規模の農業

イ 農作物の作付面積又は栽培面積、家畜の飼養頭羽数又は出荷羽数、その他の事業の規模が次の農林業経営体の外形基準以上の農業

- |               |   |
|---------------|---|
| ① 露地野菜作付面積    | 15 アール                                  |
| ② 施設野菜栽培面積    | 350 平方メートル                              |
| ③ 果樹栽培面積      | 10 アール                                  |
| ④ 露地花き栽培面積    | 10 アール                                  |
| ⑤ 施設花き栽培面積    | 250 平方メートル                              |
| ⑥ 搾乳牛飼養頭数     | 1 頭                                     |
| ⑦ 肥育牛飼養頭数     | 1 頭                                     |
| ⑧ 豚飼養頭数       | 15 頭                                    |
| ⑨ 採卵鶏飼養羽数     | 150 羽                                   |
| ⑩ ブロイラー年間出荷羽数 | 1,000 羽                                 |
| ⑪ その他         | 調査期日前1年間ににおける農業生産物の総販売額 50 万円に相当する事業の規模 |

ウ 権原に基づいて育林又は伐採（立木竹のみを譲り受けてする伐採を除く。）を行うことができる山林（以下「保有山林」という。）の面積が 3 ヘクタール以上の規模の林業（育林又は伐採を適切に実施するものに限る。）

エ 農作業の受託の事業

オ 委託を受けて行う育林若しくは素材生産又は立木を購入して行う素材生産の事業（ただし、素材生産については、調査期日前 1 年間に 200 立法メートル以上の素材を生産した者に限る。）

#### (2) 農業経営体

「農林業経営体」の規定のうちア、イ又はエのいずれかに該当する事業を行う者をいいます。

#### (3) 林業経営体

「農林業経営体」の規定のうちウ又はオのいずれかに該当する事業を行う者をいいます。

#### (4) 家族経営体

1 世帯（雇用者の有無は問わない）で事業を行う者をいう。なお、農家が法人化した形態である一戸一法人を含む。

(5) 組織経営体

世帯で事業を行わない者（家族経営体でない経営体）をいう。

## 2 農家等分類

(1) 農家

経営耕地面積が 10 アール以上の農業を行う世帯又は調査期日前 1 年間における農業生産物の総販売額が 15 万円以上の規模の農業を行う世帯をいいます。

(2) 販売農家

経営耕地面積が 30 アール以上又は調査期日前 1 年間における農産物販売金額が 50 万円以上の農家をいいます。

(3) 自給的農家

経営耕地面積が 30 アール未満かつ調査期日前 1 年間における農産物販売金額が 50 万円未満の農家をいいます。

(4) 主業農家

農業所得が主（農業所得が農外所得以上）で調査期日前 1 年間に 60 日以上自営農業に従事している 65 歳未満の世帯員がいる農家をいいます。

(5) 準主業農家

農外所得が主（農家所得の 50 パーセント未満が農業所得）で調査期日前 1 年間に 60 日以上自営農業に従事している 65 歳未満の世帯員がいる農家をいいます。

(6) 副業的農家

調査期日前 1 年間に 60 日以上自営農業に従事している 65 歳未満の世帯員がいない農家（主業農家、準主業農家以外の農家）をいいます。

(7) 専業農家

世帯員の中に兼業従事者（調査期日前 1 年間に 30 日以上雇用兼業に従事した者又は調査期日前 1 年間に販売金額が 15 万円以上ある自営兼業に従事した者）が 1 人もいない農家をいいます。

(8) 兼業農家

世帯員の中に兼業従事者が 1 人以上いる農家をいいます。

(9) 第 1 種兼業農家

農業所得を主とする兼業農家をいいます。

(10) 第2種兼業農家

農業所得を従とする兼業農家をいいます。

### 3 林業事業体

(1) 林家

調査期日現在の保有山林面積が1ヘクタール以上の世帯をいいます。

### 4 組織等分類

(1) 農事組合法人

農業協同組合法(昭和22年法律第132号)に基づき農業生産について協業を図ることにより、共同の利益を増進することを目的として設立された法人をいいます。

(2) 株式会社

会社法(平成17年法律第86号)に基づく株式会社の組織形態をとっているものをいいます。

(3) 合名・合資会社

会社法に基づき、合名会社又は合資会社の組織形態をとっているものをいいます。

(4) 相互会社

保険業法(平成7年法律第105号)に基づき、保険会社のみが認められている中間法人であり、加入者自身を構成員とすることから、お互いが構成員のために保険業務を行う団体をいいます。

(5) 合同会社

会社法(平成17年法律第86号)に基づき、合同会社の組織形態をとっているものをいいます。

(6) 農協

農業協同組合法に基づき組織された組合で、農業協同組合、農協の連合組織(経済連等)が該当します。

(7) 森林組合

森林組合法(昭和53年法律第36号)に基づき組織された組合で、森林組合、生産森林組合、森林組合連合会が該当します。

(8) その他の各種団体

農業災害補償法(昭和22年法律第185号)に基づき組織された農業共済組合や農業関係団体、または森林組合以外の組合、愛林組合、林業研究グループ等の団体が該当します。林業公社(第3セクター)もここに含めます。

(9) その他の法人

農事組合法人、会社及び各種団体以外の法人で、公益法人、宗教法人、医療法人などが該当します。

(10) 地方公共団体・財産区

地方公共団体とは、都道府県、市区町村が該当します。

財産区とは、地方自治法（昭和 22 年法律第 67 号）に基づき、市区町村の一部を財産として所有するために設けられた特別区をいいます。

## 5 農家人口・労働力関係

(1) 農家人口

農家を構成する世帯員の総数をいいます。

(2) 農業従事者

15 歳以上の世帯員のうち、調査期日前 1 年間に自営農業に従事した者をいいます。

(3) 農業就業人口

自営農業に従事した世帯員（農業従事者）のうち、調査期日前 1 年間に自営農業のみに従事した者又は農業とそれ以外の仕事の両方に従事した者のうち、自営農業が主の者をいいます。

(4) 基幹的農業従事者

農業に主として従事した世帯員（農業就業人口）のうち、調査期日前 1 年間のふだんの主な状態が「仕事に従事していた者」のことをいいます。

(参考) 世帯員の就業状態区分

区 分		仕事への従事状況			
		自営農業 のみに従事	自営農業とその他の仕事 の両方に従事		その他の 仕事のみ に従事
自営農業 従事日数 が多い	その他の仕事 への従事日数 が多い				
ふだんの 状況	仕事 が 主	主に自営農業	基幹的農業従事者		農業従事者
		主に他に勤務	農業就業人口		
		主に農業以 外の自営業			
	主に家事・育児	農業従事者			
	主に学生				
	その他				

(5) 農業専従者

農業従事者（自営農業に従事した世帯員）のうち、調査期日前 1 年間に自営農業に 150 日以上従事した者をいいます。

(6) 農業経営者

その世帯の農業経営に責任を持つ者をいいます。

(7) 農業後継者

15 歳以上の者で、次の代で農業経営を継承することが確認されている者をいいます（予定者を含む）。

(8) 生産年齢人口

15～64 歳の者の人口をいいます。

## 6 土地関係

(1) 経営耕地

調査期日現在で農林業経営体が経営している耕地（けい畔を含む田、樹園地及び畑）をいい、自家で所有している耕地（自作地）と、よそから借りて耕作している耕地（借入耕地）の合計です。土地台帳の地目や面積に関係なく、実際の地目別の面積としました。

経営耕地 = 所有耕地 - 貸付耕地 - 耕作放棄地 + 借入耕地

(2) 借入耕地

他人から耕作を目的に借り入れている耕地をいいます。

(3) 貸付耕地

他人に貸し付けている自己所有耕地をいいます。

(4) 耕作放棄地

以前耕作していた土地で、過去 1 年以上作物を作付け（栽培）せず、この数年の間に再び作付け（栽培）する考えのない土地をいいます。

## 7 山林

(1) 所有山林

実際に所有している山林をいいます。なお、登記は済んでいないものの実際に相続している山林や購入していた山林を含みます。また、共有林などのうち、割り替えされない割地（半永久的に利用できる区域）があればそれも含めます。

(2) 貸付山林

所有山林のうち、山林として使用するため貸し付けている土地及び分収（土地所有者と造林

者が異なり、両者で収益を分配するもの) させている山林をいいます。

(3) 借入山林

単独で山林として使用するため借り入れている土地及び分収している山林をいいます。また、共有林などのうち、割り替えされる割地があればそれも含まれます。

(4) 保有山林

保有山林 = 所有山林 - 貸付山林 + 借入山林

## 8 林業作業

(1) 植林

山林とするために、伐採跡地や山林でなかった土地へ苗木の植え付け、種子の播き付け、挿し木などをすることをいいます。

(2) 下刈りなど

林木の健全な育成のために行う下刈り、除伐、つる切り、枝打ち、雪起こしなどの植林から間伐までの保育作業をいいます。なお、作業を年 2 回以上同一区間で行った場合あるいは同一区画で別々の作業を行った場合の面積は、実面積とします。

(3) 間伐

材木を健全に成長させるため立木密度を調整し、劣勢木、不用木など林木の一部を伐採することをいいます。

(4) 切捨間伐

間伐のうち、間伐材を林内に放置したままにした場合をいいます。

(5) 利用間伐

間伐のうち、間伐材を林外に運搬し、他に利用した場合をいいます。

(6) 主伐

一定の林齢に育成した立木を、用材等で販売するために伐採することをいいます。なお、主伐には一度に全面積伐採する皆伐と区画内の立木を何回かに分けて抜き切りする択伐がありますが、択伐の場合であっても面積は伐採した全体の区画とします。また被害木の伐採は含みません。

(7) 立木買い

立木を購入し、当該立木に対して主伐を行うことをいいます。

## 9 その他

### (1) 素材生産量

素材とは丸太のことをさし、原木ともいいます。素材生産量とは丸太の体積で表し、一般的には立方メートルの単位で表示します。

### (2) 用材

樹種を問わず、製材用丸太、パルプ用材、合板用材、電柱用材、土木用材、坑木、まくら木、農用等に使われる木材をいいます。

### (3) ほだ木用原木

保有山林からの林木を、しいたけ、なめこなどを生産するほだ木用の原木として販売したものをいいます。

### (4) 特用林産物

保有山林から生産又は採取し販売したもののうち、用材、ほだ木用原木を除く林産物をいいます。主な特用林産物は薪炭原木、竹材、樹実、樹皮、葉、樹根、天然性のきのこやたけのこなどです。





# 概 要 編

## I 調査結果の概要

結果の概要は次のとおりです。

- 農林業経営体数は2,377経営体で、前回(2010年農林業センサス)に比べ538経営体減少(前回比△18.5%)し、長野県に占める割合は4.3%となりました。
- 農業経営体数は2,339経営体で、前回に比べ526経営体減少(同△18.4%)し、長野県に占める割合は4.3%となりました。
- 林業経営体数は44経営体で、前回に比べ38経営体減少(同△46.3%)し、長野県に占める割合は1.6%となりました。
- 地域別に農林業経営体数をみると、上田地域が1,492経営体(上田市に占める割合62.8%)で最も多くなっています。次いで、丸子地域が405経営体(同17.0%)、真田地域が288経営体(同12.1%)、武石地域が192経営体(同8.1%)の順となっています。

表1 農林業経営体数

地 域	総 数	農業と林業 を行っている 経営体	農業のみを 行っている 経営体	林業のみを 行っている 経営体	農 業		林 業	
					経営体	家族経営 経営体	経営体	家族経営 経営体
<b>平成27年</b>								
長野県	54,885	24,438	29,736	711	53,808	52,599	2,745	2,139
上田市	2,377	1,014	1,326	37	2,339	2,287	44	10
(上田地域)	1,492	523	949	20	1,472	1,434	22	3
(丸子地域)	405	234	165	6	398	392	8	3
(真田地域)	288	140	138	10	278	273	12	3
(武石地域)	192	117	74	1	191	188	2	1
<b>平成22年</b>								
長野県	66,174	32,175	32,908	1,091	64,289	63,102	4,461	3,623
上田市	2,915	1,427	1,445	43	2,865	2,820	82	42
(上田地域)	1,822	757	1,038	27	1,793	1,763	34	8
(丸子地域)	494	311	177	6	486	481	14	8
(真田地域)	347	201	137	9	336	332	25	19
(武石地域)	252	158	93	1	250	244	9	7

- 農業経営体における経営耕地面積は2,797ヘクタールで、前回に比べ96ヘクタール減少（同△3.3%）し、長野県に占める割合4.0%となりました。耕作放棄地面積は164ヘクタールで、前回に比べ40ヘクタール減少（同△19.6%）し、長野県に占める割合は4.0%となりました。
- 林業経営体における保有山林面積は3,234ヘクタールで、前回に比べ75ヘクタール減少（同△2.3%）し、長野県に占める割合は1.9%となりました。

表2 農業経営体、林業経営体における経営耕地、耕作放棄地及び保有山林

地 域	農 業 経 営 体		林 業 経 営 体
	経営耕地 面積	耕作放棄地 面積	保有山林 面積
	ha	ha	ha
<b>平成27年</b>			
長野県	69,761	4,325	168,717
上田市	2,797	164	3,234
（上田地域）	1,698	75	2,614
（丸子地域）	363	50	386
（真田地域）	497	28	227
（武石地域）	239	11	7
<b>平成22年</b>			
長野県	74,150	4,990	190,605
上田市	2,893	204	3,309
（上田地域）	1,812	84	2,282
（丸子地域）	382	65	435
（真田地域）	440	36	352
（武石地域）	259	19	240

## II 農業の概況

### 1 農家数

#### (1) 総農家数

農家数は6,187戸（販売農家2,257戸、自給的農家3,930戸）で、前回に比べ1,140戸の減少（前回比△15.6%）となりました。農家率（上田市の総世帯数に占める農家の割合）は9.4%となっています。

地域別に農家数をみると、上田地域が3,610戸（構成比58.3%）で最も多くなっています。次いで、丸子地域が1,265戸（同20.4%）、真田地域が879戸（同14.2%）、武石地域が433戸（同7.0%）の順となっています。農家率は、武石地域が30.1%で最も高くなっており、次いで、真田地域が22.3%、丸子地域が13.9%、上田地域が7.0%の順となっており、いずれも前回と比べ、減少しています。

表3 農家数

地 域	総 農 家 数							総 世 帯 数	農 家 率
	H22	H27	構成比	増減数	前回比	販売農家	自給的農家		
	戸	戸	%	戸	%	戸	戸	世帯	%
上 田 市	7,327	6,187	100.0	△ 1,140	△ 15.6	2,257	3,930	65 843	9.4%
(上田地域)	4,311	3,610	58.3	△ 701	△ 16.3	1,410	2,200	51 344	7.0%
(丸子地域)	1,492	1,265	20.4	△ 227	△ 15.2	390	875	9 113	13.9%
(真田地域)	1,010	879	14.2	△ 131	△ 13.0	269	610	3 949	22.3%
(武石地域)	514	433	7.0	△ 81	△ 15.8	188	245	1 437	30.1%

※総世帯数は平成27年2月1日現在の数値(住民基本台帳人口より)

表4 年次別農家数

年次	総農家数	販売農家	自給的農家
	戸	戸	戸
平成2年	10,204	6,312	3,892
7年	9,084	5,444	3,640
12年	8,127	4,575	3,552
17年	7,503	3,455	4,048
22年	7,327	2,788	4,539
27年	6,187	2,257	3,930

図1 農家数の推移

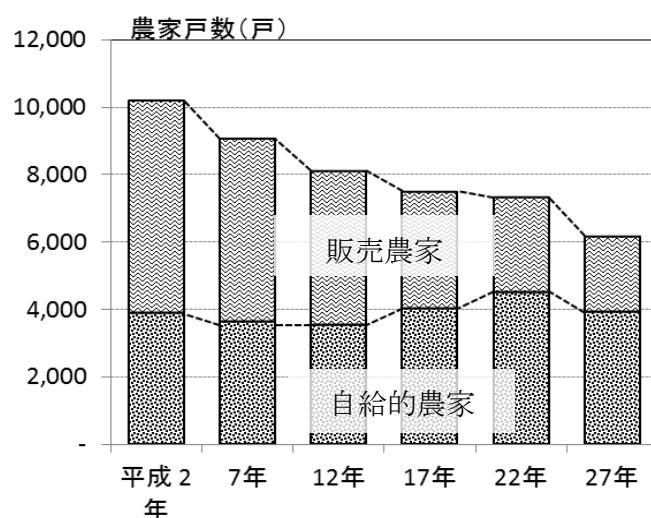

(2) 専業・兼業別農家数（販売農家のみ）

販売農家のうち、専業農家数は 829 戸で前回に比べ 37 戸の増加（前回比 4.7%）、兼業農家数は 1,428 戸で前回に比べ 568 戸の減少（前回比△28.5%）となりました。

専業農家・兼業農家の構成比（販売農家に占めるそれぞれの割合）は、専業農家 36.7%、兼業農家 63.3%となっています。

表 5 専業農家数及び兼業農家数（販売農家のみ）

地 域	販売農家	専 業 農 家				兼 業 農 家						構 成 比	
		H22	H27	増減数	前回比	H22	H27	増減数	前回比	第1種兼業農家	第2種兼業農家	専業農家	兼業農家
	戸	戸	戸	戸	%	戸	戸	戸	%	戸	戸	%	%
上 田 市	2,257	792	829	37	4.7	1,996	1,428	△ 568	△ 28.5	128	1,300	36.7	63.3
(上田地域)	1,410	510	498	△ 12	△ 2.4	1,231	912	△ 319	△ 25.9	73	839	35.3	64.7
(丸子地域)	390	107	128	21	19.6	374	262	△ 112	△ 29.9	17	245	32.8	67.2
(真田地域)	269	114	138	24	21.1	209	131	△ 78	△ 37.3	22	109	51.3	48.7
(武石地域)	188	61	65	4	6.6	182	123	△ 59	△ 32.4	16	107	34.6	65.4

(3) 経営耕地面積規模別農家数

経営耕地のある農家数は 6,176 戸で、前回に比べ 1,136 戸の減少（前回比△15.5%）となりました。

経営耕地面積規模別に経営耕地のある販売農家数をみると、0.5～1.0ha が 923 戸（構成比 41.0%）で最も多くなっています。次いで、0.3～0.5ha が 812 戸（同 36.1%）、1.0～1.5ha が 208 戸（同 9.2%）の順となっています。

表 6 経営耕地のある農家数

地 域	経 営 耕 地 の あ る 農 家											
	H22	H27	自給的農家	販売農家								
				計	0.3ha未満	0.3～0.5ha	0.5～1.0ha	1.0～1.5ha	1.5～2.0ha	2.0～3.0ha	3.0～5.0ha	5.0ha以上
戸	戸	戸	戸	戸	戸	戸	戸	戸	戸	戸	戸	戸
上 田 市	7,312	6,176	3,925	2,251	43	812	923	208	67	77	65	56
(上田地域)	4,303	3,601	2,195	1,406	33	510	596	136	45	32	21	33
(丸子地域)	1,491	1,265	875	390	3	158	170	29	8	6	7	9
(真田地域)	1,007	878	610	268	6	79	78	27	12	31	28	7
(武石地域)	511	432	245	187	1	65	79	16	2	8	9	7

図2 経営耕地面積規模別経営耕地のある販売農家構成比

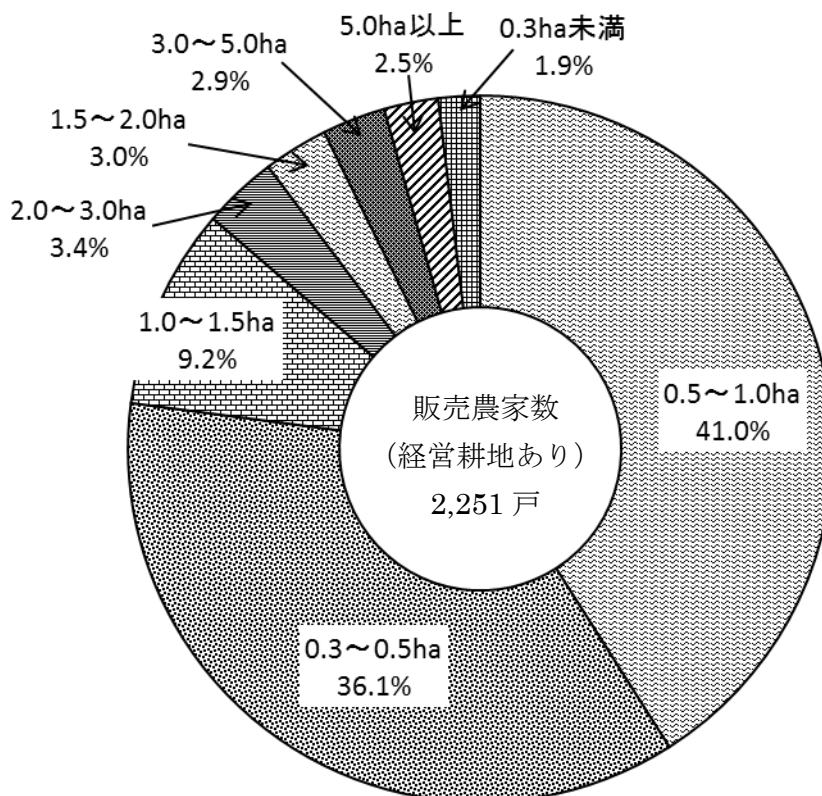

## 2 農家人口・労働力関係

### (1) 農家人口（販売農家のみ）

販売農家における農家人口（農家を構成する世帯員の総数）は 7,577 人で、前回に比べ 2,651 人の減少（前回比△25.9%）となりました。

年齢区分別に販売農家人口をみると、14 歳以下が 520 人（構成比 6.9%）、15～64 歳が 3,807 人（同 50.2%）、65 歳以上が 3,250 人（同 42.9%）となっています。

表7 販売農家における農家人口

地 域	販 売 農 家 世 帯 員 数					構 成 比		
	H22	H27	14歳以下	15～64歳	65歳以上	14歳以下	15～64歳	65歳以上
	人	人	人	人	人	%	%	%
上 田 市	10,228	7,577	520	3,807	3,250	6.9	50.2	42.9
(上田地域)	6,344	4,748	341	2,348	2,059	7.2	49.5	43.4
(丸子地域)	1,764	1,256	70	625	561	5.6	49.8	44.7
(真田地域)	1,257	950	68	514	368	7.2	54.1	38.7
(武石地域)	863	623	41	320	262	6.6	51.4	42.1

(2) 就業状態別世帯員数（販売農家のみ）

販売農家における農業従事者数は 5,748 人で、前回に比べ 1,993 人の減少（前回比△25.7%）、農業就業人口は 3,590 人で、前回に比べ 251 人の減少（同△6.5%）、基幹的農業従事者数は 2,826 人で、前回に比べ 365 人の減少（同△11.4%）となりました。

図 3 販売農家における年齢区分別世帯員数構成比



表 8 販売農家における就業状態区分別世帯員数

地域	15歳以上販売農家人口		農業従事者		農業就業人口		基幹的農業従事者	
	H22	H27	H22	H27	H22	H27	H22	H27
	人	人	人	人	人	人	人	人
上田市	9,342	7,057	7,741	5,748	3,841	3,590	3,191	2,826
(上田地域)	5,802	4,407	4,787	3,574	2,378	2,214	1,905	1,742
(丸子地域)	1,615	1,186	1,347	985	593	574	503	417
(真田地域)	1,135	882	930	722	577	522	532	451
(武石地域)	790	582	677	467	293	280	251	216

農業従事者…15歳以上の世帯員のうち、調査期日前1年間に自営農業に従事した者。

農業就業人口…農業従事者のうち、調査期日前1年間に自営農業のみに従事した者又は農業とそれ以外の仕事の両方に従事した者のうち、自営農業が主の者。

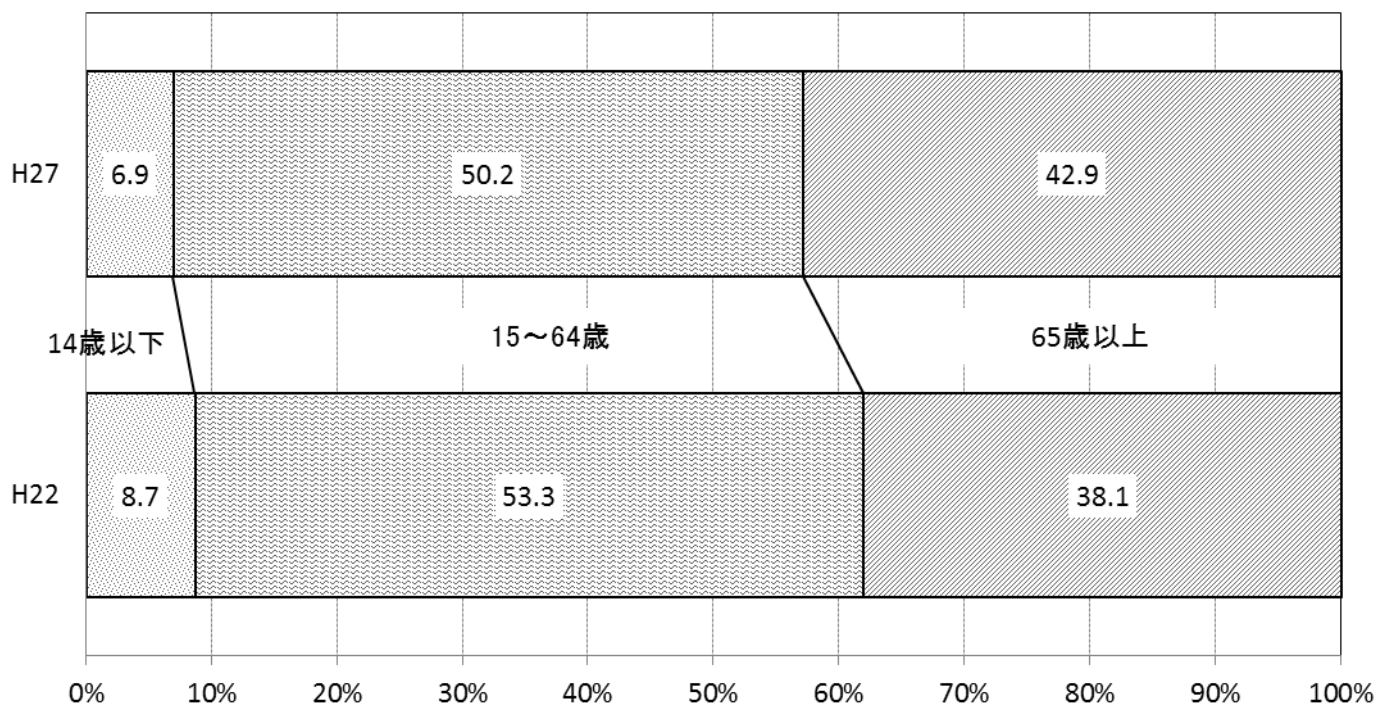
基幹的農業従事者…農業就業人口のうち、調査期日前1年間のふだんの主な状態が「仕事に従事していた」者。

調査期日前1年間のふだんの状態別に15歳以上販売農家人口をみると、「主に仕事」が5,373人（構成比76.1%）で最も多くなっています。次いで、「主に家事・育児」が674人（同9.6%）、「その他」が575人（同8.1%）、「学生」が435人（同6.2%）の順となっています。

表9 調査期日前1年間のふだんの主な状態別15歳以上販売農家人口

地 域	15 歳 以 上 販 売 農 家 人 口							
	計	主 に 仕 事				主に家事・育児	学生	その他
		小計	自営農業が主	勤務が主	農業以外の自営業が主			
上 田 市	人	人	人	人	人	人	人	人
7,057	5,373	2,830	2,301	242	674	435	575	
(上田地域)	4,407	3,374	1,744	1,479	151	425	348	
(丸子地域)	1,186	882	419	432	31	123	103	
(真田地域)	882	678	451	189	38	71	67	
(武石地域)	582	439	216	201	22	55	57	

図4 調査期日前1年間のふだんの主な状態別15歳以上販売農家人口構成比

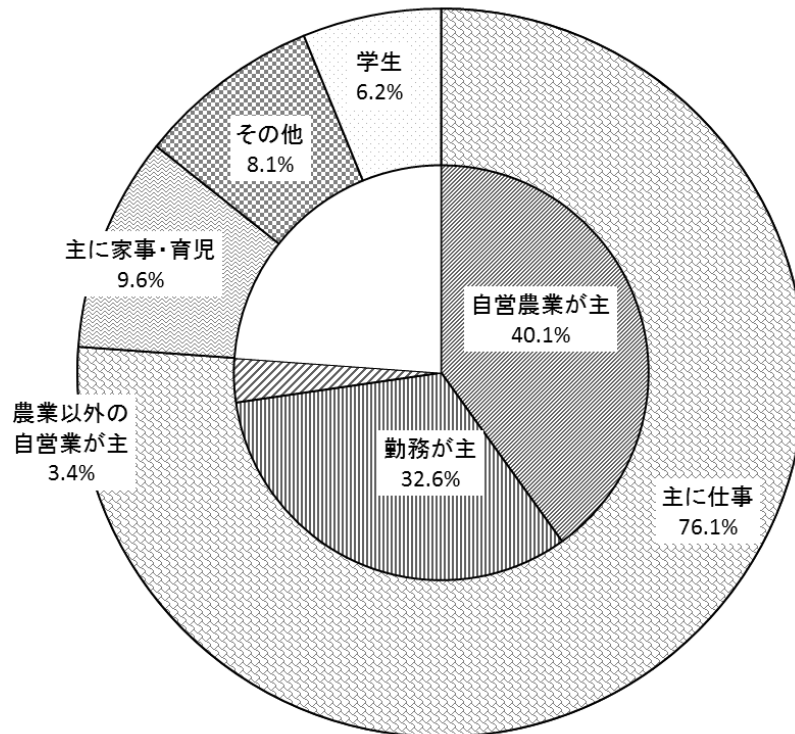



従事日数別に販売農家における農業従事者数をみると、29日以下が1,881人（構成比32.7%）で最も多くなっています。次いで、30～59日が899人（同15.6%）、250日以上が724人（同12.6%）の順となっています。

表10 男女別 販売農家における従事日数別農業従事者数

区 分		農 業 従 事 者 ( 販 売 農 家 の み )							
		計	従 事 日 数						
			29日以下	30～59日	60～99日	100～149日	150～199日	200～249日	250日以上
男女計	上田市	5,748	1,881	899	616	506	504	618	724
	(上田地域)	3,574	1,187	579	388	328	297	323	472
	(丸子地域)	985	372	172	117	86	75	90	73
	(真田地域)	722	163	63	61	61	91	160	123
	(武石地域)	467	159	85	50	31	41	45	56
男	上田市	3,163	826	499	352	288	284	398	516
	(上田地域)	1,968	520	325	223	186	174	205	335
	(丸子地域)	533	166	90	64	54	44	60	55
	(真田地域)	406	70	33	30	34	43	108	88
	(武石地域)	256	70	51	35	14	23	25	38
女	上田市	2,585	1,055	400	264	218	220	220	208
	(上田地域)	1,606	667	254	165	142	123	118	137
	(丸子地域)	452	206	82	53	32	31	30	18
	(真田地域)	316	93	30	31	27	48	52	35
	(武石地域)	211	89	34	15	17	18	20	18

図5 販売農家における従事日数別農業従事者数構成比（男女計）



図6 販売農家における従事日数別農業従事者数構成比  
(男女別)



(地域別)

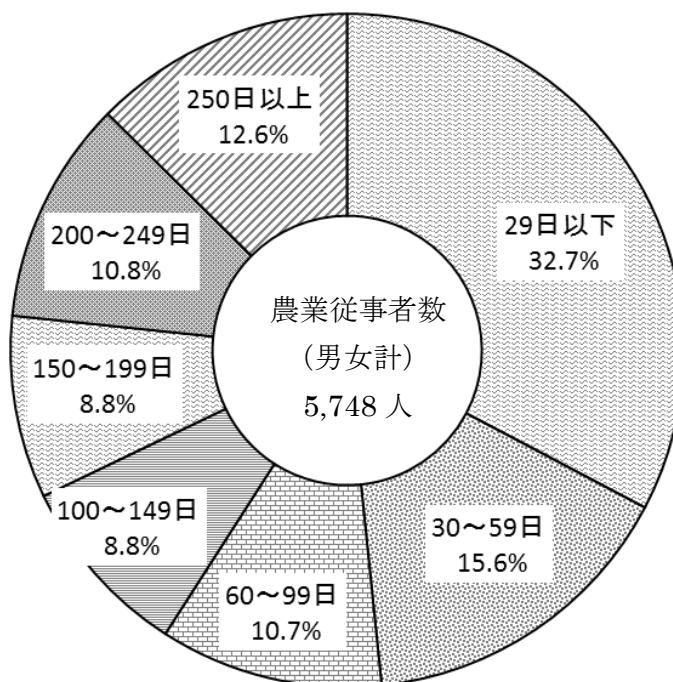
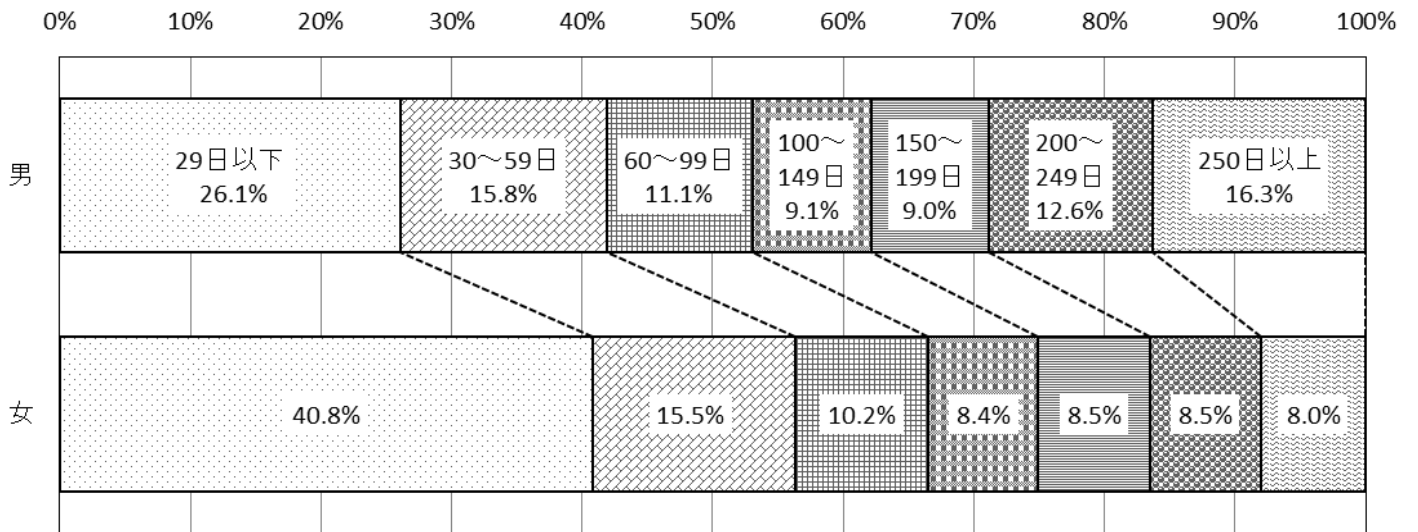
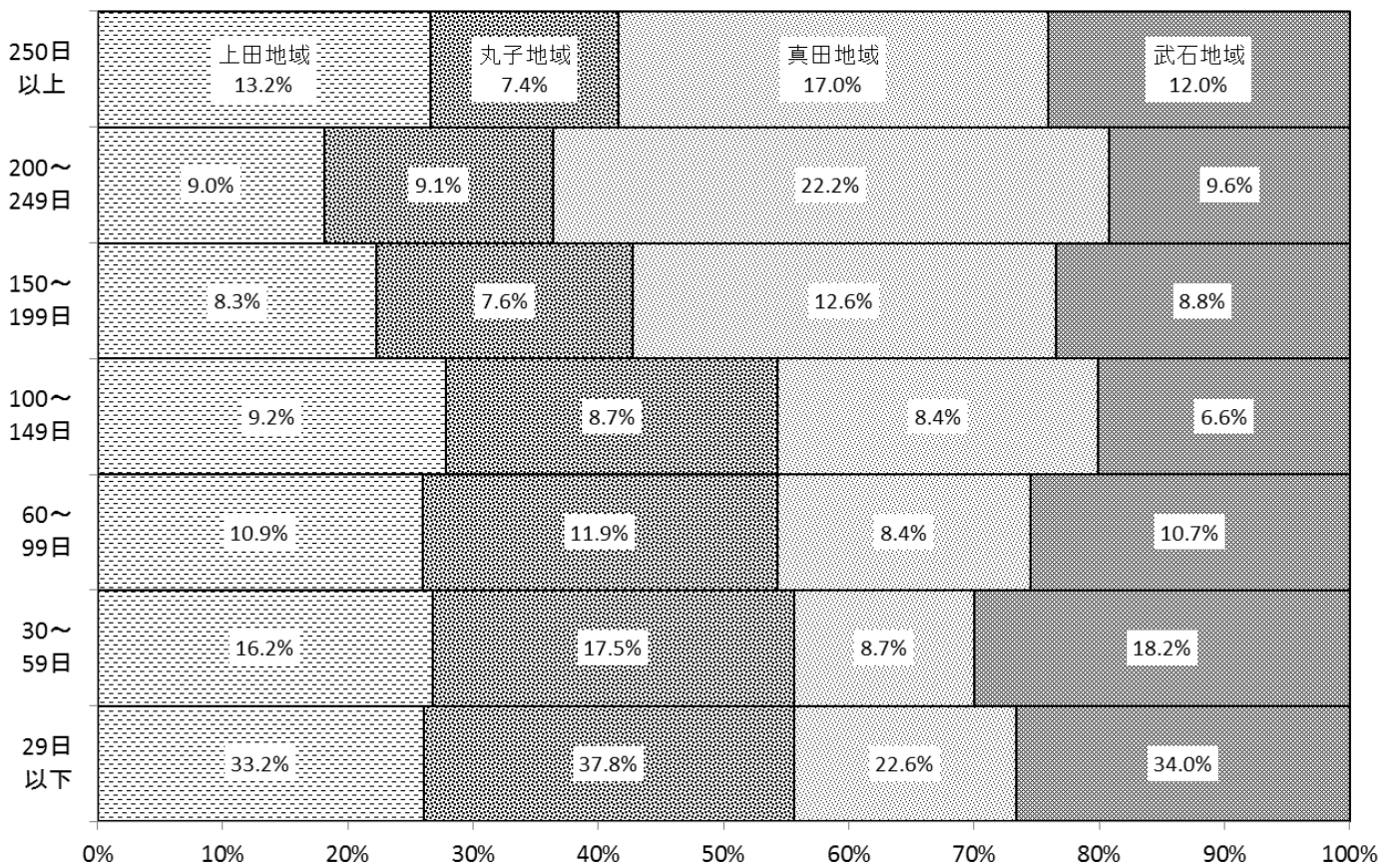

### 3 土地面積

#### (1) 経営耕地

総農家の経営耕地面積は 302,847 アールで、前回に比べ 32,000 アールの減少（前回比△9.6%）となりました。

販売農家の経営耕地面積は 230,361 アールで、前回に比べ 20,884 アールの減少（前回比△8.3%）となりました。経営耕地のうち、田は 11,754 アールの減少（同△7.3%）、畑は 5,608 アールの減少（同△9.0%）、樹園地は 3,522 アールの減少（同△12.4%）となっています。

表 11 経営耕地のある農家数及び経営耕地面積

地 域	経 営 耕 地 の あ る 農 家							
	農 家 数				経 営 耕 地 面 積			
	H22	H27	増減数	前回比	H22	H27	増減数	前回比
	戸	戸	戸	%	a	a	a	%
上 田 市	7,312	6,176	△ 1,136	△ 15.5	334,847	302,847	△ 32,000	△ 9.6
(上田地域)	4,303	3,601	△ 702	△ 16.3	200,458	178,925	△ 21,533	△ 10.7
(丸子地域)	1,491	1,265	△ 226	△ 15.2	56,749	50,188	△ 6,561	△ 11.6
(真田地域)	1,007	878	△ 129	△ 12.8	50,080	47,650	△ 2,430	△ 4.9
(武石地域)	511	432	△ 79	△ 15.5	27,560	26,084	△ 1,476	△ 5.4

表 12 経営耕地のある販売農家数及び経営耕地面積

地 域		経 営 耕 地 の あ る 販 売 農 家							
		計		田		畑(樹園地を除く)		樹 園 地	
		実農家数	面積	農家数	面積	農家数	面積	農家数	面積
		戸	a	戸	a	戸	a	戸	a
H22	上 田 市	2,780	251,245	2,479	160,242	2,217	62,616	884	28,387
	(上田地域)	1,737	153,253	1,556	106,246	1,320	24,150	665	22,857
	(丸子地域)	481	37,971	473	27,738	413	8,650	99	1,583
	(真田地域)	320	37,730	210	10,055	283	23,952	104	3,723
	(武石地域)	242	22,291	240	16,203	201	5,864	16	224
H27	上 田 市	2,251	230,361	1,946	148,488	1,717	57,008	690	24,865
	(上田地域)	1,406	138,361	1,218	98,542	1,019	19,628	533	20,191
	(丸子地域)	390	33,915	380	25,133	322	7,686	66	1,096
	(真田地域)	268	36,806	167	8,955	237	24,395	81	3,456
	(武石地域)	187	21,279	181	15,858	139	5,299	10	122
増減数	上 田 市	△ 529	△ 20,884	△ 533	△ 11,754	△ 500	△ 5,608	△ 194	△ 3,522
	(上田地域)	△ 331	△ 14,892	△ 338	△ 7,704	△ 301	△ 4,522	△ 132	△ 2,666
	(丸子地域)	△ 91	△ 4,056	△ 93	△ 2,605	△ 91	△ 964	△ 33	△ 487
	(真田地域)	△ 52	△ 924	△ 43	△ 1,100	△ 46	443	△ 23	△ 267
	(武石地域)	△ 55	△ 1,012	△ 59	△ 345	△ 62	△ 565	△ 6	△ 102
前回比	上 田 市	△ 19.0	△ 8.3	△ 21.5	△ 7.3	△ 22.6	△ 9.0	△ 21.9	△ 12.4
	(上田地域)	△ 19.1	△ 9.7	△ 21.7	△ 7.3	△ 22.8	△ 18.7	△ 19.8	△ 11.7
	(丸子地域)	△ 18.9	△ 10.7	△ 19.7	△ 9.4	△ 22.0	△ 11.1	△ 33.3	△ 30.8
	(真田地域)	△ 16.3	△ 2.4	△ 20.5	△ 10.9	△ 16.3	1.8	△ 22.1	△ 7.2
	(武石地域)	△ 22.7	△ 4.5	△ 24.6	△ 2.1	△ 30.8	△ 9.6	△ 37.5	△ 45.5

(2) 借入耕地

総農家の借入耕地面積は 95,530 アールで、前回に比べ 5,970 アールの増加（前回比 6.7%）となりました。

販売農家の借入耕地面積は 91,545 アールで、前回に比べ 6,490 アールの増加（前回比 7.6%）となりました。借入耕地のうち、田は 2,736 アールの増加（同 4.0%）、畑は 2,500 アールの増加（同 21.5%）、樹園地は 1,254 アールの増加（同 29.0%）となっています。

表 13 借入耕地のある農家数及び借入耕地面積

地 域	借 入 耕 地 の あ る 農 家							
	農 家 数				借 入 耕 地 面 積			
	H22	H27	増減数	前回比	H22	H27	増減数	前回比
	戸	戸	戸	%	a	a	a	%
上 田 市	1,528	1,311	△ 217	△ 14.2	89,560	95,530	5,970	6.7
(上田地域)	874	707	△ 167	△ 19.1	55,967	57,568	1,601	2.9
(丸子地域)	282	261	△ 21	△ 7.4	13,944	14,367	423	3.0
(真田地域)	230	214	△ 16	△ 7.0	11,911	13,848	1,937	16.3
(武石地域)	142	129	△ 13	△ 9.2	7,738	9,747	2,009	26.0

表 14 借入耕地のある販売農家数及び借入耕地面積

		借 入 耕 地 の あ る 販 売 農 家							
		計		田		畑（樹園地を除く）		樹 園 地	
		実農家数	面積	農家数	面積	農家数	面積	農家数	面積
		戸	a	戸	a	戸	a	戸	a
H22	上 田 市	991	85,055	705	69,092	357	11,632	149	4,331
	(上田地域)	586	53,590	427	47,776	173	2,559	114	3,255
	(丸子地域)	164	12,955	134	10,799	62	X	10	X
	(真田地域)	134	11,034	52	4,797	81	5,279	23	958
	(武石地域)	107	7,476	92	5,720	41	X	2	X
H27	上 田 市	858	91,545	577	71,828	343	14,132	136	5,585
	(上田地域)	479	55,611	335	47,687	151	3,756	108	4,168
	(丸子地域)	152	13,434	116	11,450	62	X	5	X
	(真田地域)	133	13,098	51	4,962	87	6,782	22	1,354
	(武石地域)	94	9,402	75	7,729	43	X	1	X
増減数	上 田 市	△ 133	6,490	△ 128	2,736	△ 14	2,500	△ 13	1,254
	(上田地域)	△ 107	2,021	△ 92	△ 89	△ 22	1,197	△ 6	913
	(丸子地域)	△ 12	479	△ 18	651	-	-	△ 5	-
	(真田地域)	△ 1	2,064	△ 1	165	6	1,503	△ 1	396
	(武石地域)	△ 13	1,926	△ 17	2,009	2	-	△ 1	-
前回比	上 田 市	△ 13.4	7.6	△ 18.2	4.0	△ 3.9	21.5	△ 8.7	29.0
	(上田地域)	△ 18.3	3.8	△ 21.5	△ 0.2	△ 12.7	46.8	△ 5.3	28.0
	(丸子地域)	△ 7.3	3.7	△ 13.4	6.0	-	-	△ 50.0	-
	(真田地域)	△ 0.7	18.7	△ 1.9	3.4	7.4	28.5	△ 4.3	41.3
	(武石地域)	△ 12.1	25.8	△ 18.5	35.1	4.9	-	△ 50.0	-

(3) 貸付耕地

総農家の貸付耕地面積は 51,679 アールで、前回に比べ 399 アールの増加（前回比 0.8%）となりました。

販売農家の貸付耕地面積は 15,687 アールで、前回に比べ 800 アールの減少（前回比△4.9%）となりました。貸付耕地のうち、田は 600 アールの減少（同△5.8%）、畑は 28 アールの減少（同△0.6%）、樹園地は 172 アールの減少（同△14.5%）となっています。

表 15 貸付耕地のある農家数及び貸付耕地面積

地 域	貸 付 耕 地 の あ る 農 家							
	農 家 数				貸 付 耕 地 面 積			
	H22	H27	増減数	前回比	H22	H27	増減数	前回比
	戸	戸	戸	%	a	a	a	%
上 田 市	2,030	1,923	△ 107	△ 5.3	51,280	51,679	399	0.8
(上田地域)	1,245	1,198	△ 47	△ 3.8	33,503	34,554	1,051	3.1
(丸子地域)	379	342	△ 37	△ 9.8	8,007	7,158	△ 849	△ 10.6
(真田地域)	235	225	△ 10	△ 4.3	5,537	5,334	△ 203	△ 3.7
(武石地域)	171	158	△ 13	△ 7.6	4,233	4,633	400	9.4

表 16 貸付耕地のある販売農家数及び貸付耕地面積

地 域		貸 付 耕 地 の あ る 販 売 農 家							
		計		田		畑(樹園地を除く)		樹 園 地	
		実農家数	面積	農家数	面積	農家数	面積	農家数	面積
		戸	a	戸	a	戸	a	戸	a
H22	上 田 市	677	16,487	442	10,416	317	4,881	60	1,190
	(上田地域)	431	10,618	307	7,415	175	2,358	41	845
	(丸子地域)	119	2,789	61	X	74	1,389	2	X
	(真田地域)	67	1,998	33	X	39	802	17	X
	(武石地域)	60	1,082	41	750	29	332	-	-
H27	上 田 市	596	15,687	385	9,816	280	4,853	52	1,018
	(上田地域)	395	10,413	274	7,301	162	2,256	40	856
	(丸子地域)	94	2,148	51	X	61	1,111	1	X
	(真田地域)	55	1,673	28	X	29	831	11	X
	(武石地域)	52	1,453	32	798	28	655	-	-
増減数	上 田 市	△ 81	△ 800	△ 57	△ 600	△ 37	△ 28	△ 8	△ 172
	(上田地域)	△ 36	△ 205	△ 33	△ 114	△ 13	△ 102	△ 1	11
	(丸子地域)	△ 25	△ 641	△ 10	-	△ 13	△ 278	△ 1	-
	(真田地域)	△ 12	△ 325	△ 5	-	△ 10	29	△ 6	-
	(武石地域)	△ 8	371	△ 9	48	△ 1	323	-	-
前回比	上 田 市	△ 12.0	△ 4.9	△ 12.9	△ 5.8	△ 11.7	△ 0.6	△ 13.3	△ 14.5
	(上田地域)	△ 8.4	△ 1.9	△ 10.7	△ 1.5	△ 7.4	△ 4.3	△ 2.4	1.3
	(丸子地域)	△ 21.0	△ 23.0	△ 16.4	-	△ 17.6	△ 20.0	△ 50.0	-
	(真田地域)	△ 17.9	△ 16.3	△ 15.2	-	△ 25.6	3.6	△ 35.3	-
	(武石地域)	△ 13.3	34.3	△ 22.0	6.4	△ 3.4	97.3	-	-

(4) 耕作放棄地

総農家の耕作放棄地面積は 54,899 アールで、前回に比べ 6,074 アールの減少(前回比△10.0%)となりました。

販売農家の耕作放棄地面積は 16,084 アールで、前回に比べ 3,899 アールの減少(前回比△19.5%)となりました。耕作放棄地のうち、田は 343 アールの増加(同 12.3%)、畑は 3,934 アールの減少(同△25.4%)、樹園地は 308 アールの減少(同△18.3%)となっています。

表 17 耕作放棄地のある農家数及び耕作放棄地面積

地 域	耕 作 放 棄 地 の あ る 農 家							
	農 家 数				耕 作 放 棄 地 面 積			
	H22	H27	増減数	前回比	H22	H27	増減数	前回比
	戸	戸	戸	%	a	a	a	%
上 田 市	2,687	2,421	△ 266	△ 9.9	60,973	54,899	△ 6,074	△ 10.0
(上田地域)	1,296	1,200	△ 96	△ 7.4	26,058	25,158	△ 900	△ 3.5
(丸子地域)	736	648	△ 88	△ 12.0	18,858	15,770	△ 3,088	△ 16.4
(真田地域)	448	413	△ 35	△ 7.8	11,363	10,360	△ 1,003	△ 8.8
(武石地域)	207	160	△ 47	△ 22.7	4,694	3,611	△ 1,083	△ 23.1

表 18 耕作放棄地のある販売農家数及び耕作放棄地面積

		耕 作 放 棄 地 の あ る 販 売 農 家							
		計		田		畑(樹園地を除く)		樹 園 地	
		実農家数	面積	農家数	面積	農家数	面積	農家数	面積
		戸	a	戸	a	戸	a	戸	a
H22	上 田 市	858	19,983	216	2,787	691	15,516	92	1,680
	(上田地域)	447	8,105	114	1,326	348	5,839	58	940
	(丸子地域)	227	6,492	50	674	196	5,429	16	X
	(真田地域)	103	3,475	22	268	85	2,866	17	341
	(武石地域)	81	1,911	30	519	62	1,382	1	X
H27	上 田 市	759	16,084	242	3,130	580	11,582	78	1,372
	(上田地域)	410	7,247	132	1,642	302	4,870	48	735
	(丸子地域)	197	4,999	56	767	162	3,941	14	291
	(真田地域)	101	2,777	31	297	79	2,134	16	346
	(武石地域)	51	1,061	23	424	37	637	-	-
増減数	上 田 市	△ 99	△ 3,899	26	343	△ 111	△ 3,934	△ 14	△ 308
	(上田地域)	△ 37	△ 858	18	316	△ 46	△ 969	△ 10	△ 205
	(丸子地域)	△ 30	△ 1,493	6	93	△ 34	△ 1,488	△ 2	-
	(真田地域)	△ 2	△ 698	9	29	△ 6	△ 732	△ 1	5
	(武石地域)	△ 30	△ 850	△ 7	△ 95	△ 25	△ 745	△ 1	-
前回比	上 田 市	△ 11.5	△ 19.5	12.0	12.3	△ 16.1	△ 25.4	△ 15.2	△ 18.3
	(上田地域)	△ 8.3	△ 10.6	15.8	23.8	△ 13.2	△ 16.6	△ 17.2	△ 21.8
	(丸子地域)	△ 13.2	△ 23.0	12.0	13.8	△ 17.3	△ 27.4	△ 12.5	-
	(真田地域)	△ 1.9	△ 20.1	40.9	10.8	△ 7.1	△ 25.5	△ 5.9	1.5
	(武石地域)	△ 37.0	△ 44.5	△ 23.3	△ 18.3	△ 40.3	△ 53.9	△ 100.0	-

#### 4 農業生産

##### (1) 農産物販売金額別農家数（販売農家のみ）

農産物販売金額1位の部門別に販売農家数をみると、稲作が1,083戸（構成比53.4%）で最も多くなっています。次いで、果樹類が509戸（同25.1%）、露地野菜が192戸（同9.5%）の順となっています。

農産物販売金額規模別に販売農家数をみると、50万円未満が1,059戸（構成比46.9%）で最も多くなっています。次いで、50～100万円が345戸（同15.3%）、100～200万円が240戸（同10.6%）の順となっています。

表19 農産物販売金額1位の部門別販売農家数

		農産物販売金額1位の部門						
		稲作	麦類作	雑穀・ いも類 ・豆類	工芸 農作物	露地 野菜	施設 野菜	果樹類
H22	上田市	1,350	41	29	9	220	26	573
	（上田地域）	835	41	15	2	56	12	472
	（丸子地域）	311	-	3	5	32	6	30
	（真田地域）	64	-	7	-	114	1	68
	（武石地域）	140	-	4	2	18	7	3
H27	上田市	1,083	17	35	4	192	29	509
	（上田地域）	659	17	19	2	60	15	418
	（丸子地域）	265	-	1	2	19	9	28
	（真田地域）	48	-	3	-	103	1	61
	（武石地域）	111	-	12	-	10	4	2
増減 数	上田市	△267	△24	6	△5	△28	3	△64
	（上田地域）	△176	△24	4	-	4	3	△54
	（丸子地域）	△46	-	△2	△3	△13	3	△2
	（真田地域）	△16	-	△4	-	△11	-	△7
	（武石地域）	△29	-	8	△2	△8	△3	△1
前回 比	上田市	△19.8	△58.5	20.7	△55.6	△12.7	11.5	△11.2
	（上田地域）	△21.1	△58.5	26.7	-	7.1	25.0	△11.4
	（丸子地域）	△14.8	-	△66.7	△60.0	△40.6	50.0	△6.7
	（真田地域）	△25.0	-	△57.1	-	△9.6	-	△10.3
	（武石地域）	△20.7	-	200.0	△100.0	△44.4	△42.9	△33.3

		農産物販売金額1位の部門					
		花き・ 花木	その他 の作物	酪農	肉用牛	養豚	養鶏
H22	上田市	177	34	8	11	4	2
	（上田地域）	113	12	3	4	2	1
	（丸子地域）	20	3	2	2	1	-
	（真田地域）	23	14	-	-	-	1
	（武石地域）	21	5	3	5	1	-
H27	上田市	122	18	5	9	3	2
	（上田地域）	69	8	2	5	1	1
	（丸子地域）	20	-	-	1	1	-
	（真田地域）	17	8	-	-	-	1
	（武石地域）	16	2	3	3	1	-
増減 数	上田市	△55	△16	△3	△2	△1	-
	（上田地域）	△44	△4	△1	1	△1	-
	（丸子地域）	-	△3	△2	△1	-	-
	（真田地域）	△6	△6	-	-	-	-
	（武石地域）	△5	△3	-	△2	-	-
前回 比	上田市	△31.1	△47.1	△37.5	△18.2	△25.0	-
	（上田地域）	△38.9	△33.3	△33.3	25.0	△50.0	-
	（丸子地域）	-	△100.0	△100.0	△50.0	-	-
	（真田地域）	△26.1	△42.9	-	-	-	-
	（武石地域）	△23.8	-	-	△40.0	-	-

表 20 農産物販売金額規模別販売農家数

		農産物販売金額規模						
		販売なし	50万円未満	50～100万円	100～200万円	200～300万円	300～500万円	500～700万円
H22	上田市	戸 304	戸 1,325	戸 440	戸 287	戸 116	戸 91	戸 45
	(上田地域)	173	802	308	216	86	65	27
	(丸子地域)	66	282	61	40	12	6	1
	(真田地域)	31	103	41	21	15	12	11
	(武石地域)	34	138	30	10	3	8	6
H27	上田市	229	1,059	345	240	98	96	26
	(上田地域)	134	625	256	181	70	71	17
	(丸子地域)	44	246	45	28	11	5	2
	(真田地域)	27	86	23	20	12	12	4
	(武石地域)	24	102	21	11	5	8	3
増減数	上田市	△ 75	△ 266	△ 95	△ 47	△ 18	5	△ 19
	(上田地域)	△ 39	△ 177	△ 52	△ 35	△ 16	6	△ 10
	(丸子地域)	△ 22	△ 36	△ 16	△ 12	△ 1	△ 1	1
	(真田地域)	△ 4	△ 17	△ 18	△ 1	△ 3	-	△ 7
	(武石地域)	△ 10	△ 36	△ 9	1	2	-	△ 3
前回比	上田市	△ 24.7	△ 20.1	△ 21.6	△ 16.4	△ 15.5	5.5	△ 42.2
	(上田地域)	△ 22.5	△ 22.1	△ 16.9	△ 16.2	△ 18.6	9.2	△ 37.0
	(丸子地域)	△ 33.3	△ 12.8	△ 26.2	△ 30.0	△ 8.3	△ 16.7	100.0
	(真田地域)	△ 12.9	△ 16.5	△ 43.9	△ 4.8	△ 20.0	-	△ 63.6
	(武石地域)	△ 29.4	△ 26.1	△ 30.0	10.0	66.7	-	△ 50.0

		農産物販売金額規模						
		700～1,000万円	1,000～1,500万円	1,500～2,000万円	2,000～3,000万円	3,000～5,000万円	5,000万～1億円	1億円以上
H22	上田市	戸 57	戸 39	戸 41	戸 29	戸 12	戸 1	戸 1
	(上田地域)	25	13	10	8	6	1	1
	(丸子地域)	7	4	1	1	-	-	-
	(真田地域)	20	20	26	18	5	-	-
	(武石地域)	5	2	4	2	1	-	-
H27	上田市	49	43	19	25	24	3	1
	(上田地域)	24	17	2	4	6	2	1
	(丸子地域)	5	4	-	-	-	-	-
	(真田地域)	13	19	14	20	18	1	-
	(武石地域)	7	3	3	1	-	-	-
増減数	上田市	△ 8	4	△ 22	△ 4	12	2	-
	(上田地域)	△ 1	4	△ 8	△ 4	-	1	-
	(丸子地域)	△ 2	-	△ 1	△ 1	-	-	-
	(真田地域)	△ 7	△ 1	△ 12	2	13	1	-
	(武石地域)	2	1	△ 1	△ 1	-	-	-
前回比	上田市	△ 14.0	10.3	△ 53.7	△ 13.8	100.0	200.0	-
	(上田地域)	△ 4.0	30.8	△ 80.0	△ 50.0	-	100.0	-
	(丸子地域)	△ 28.6	-	△ 100.0	△ 100.0	-	-	-
	(真田地域)	△ 35.0	△ 5.0	△ 46.2	11.1	260.0	-	-
	(武石地域)	40.0	50.0	△ 25.0	△ 50.0	-	-	-



図7 農産物販売金額規模別販売農家数構成比

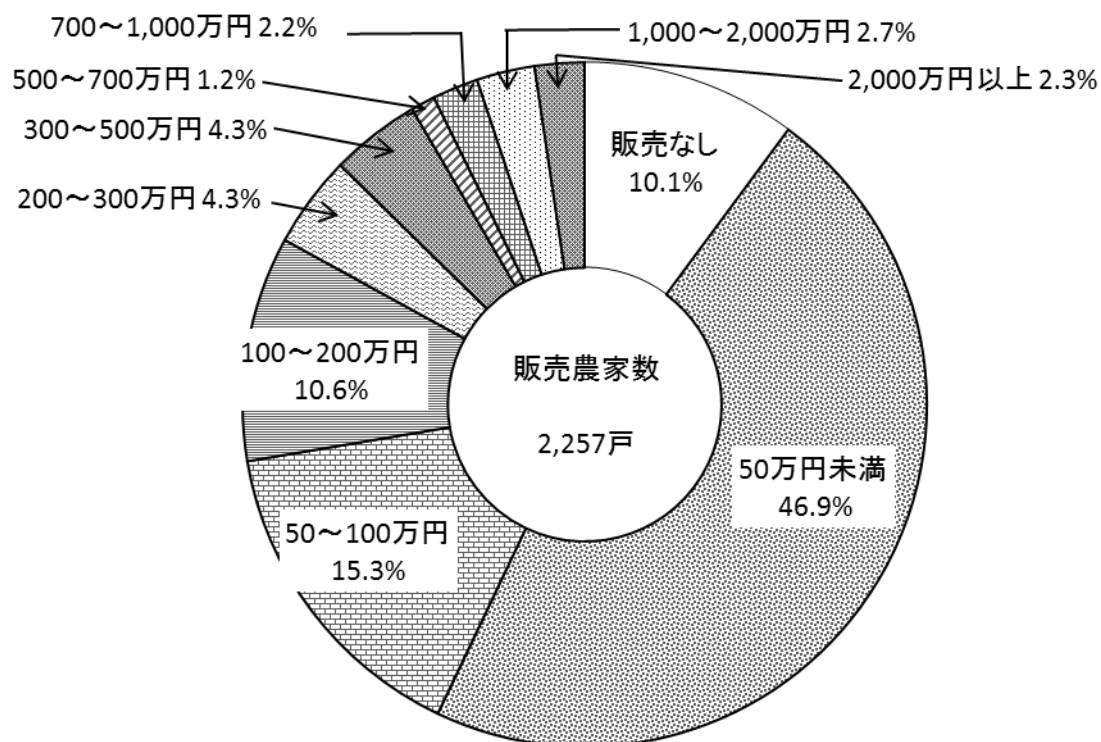

(2) 作物の作付（栽培）農家数と作付（栽培）面積（販売農家のみ）

販売農家における販売目的で作付け（栽培）した作物の作付（栽培）農家数は 2,037 戸で、前回に比べ 162 戸の減少（前回比△7.4%）となりました。作物の類別に作付（栽培）農家数をみると、稲が 1,512 戸で最も多くなっています。次いで、野菜類が 474 戸、豆類が 223 戸の順となっています。

販売農家における販売目的で作付け（栽培）した作物の作付（栽培）面積は 172,020 アールで、前回に比べ 14,163 アールの増加（前回比 9.0%）となりました。作物の類別に作付（栽培）面積をみると、稲が 86,583 アール（構成比 50.3%）で最も多くなっています。次いで、野菜類が 30,472 アール（同 17.7%）、麦類が 14,231 アール（同 8.3%）の順となっています。

表 21 販売農家における販売目的で作付け（栽培）した作物の類別作付（栽培）農家数

		作付(栽培) 実農家数	稲	麦類	雑穀	いも類
H22	上田市	戸 2,199	戸 1,885	戸 204	戸 65	戸 158
	(上田地域)	1,348	1,207	196	22	89
	(丸子地域)	404	378	5	12	34
	(真田地域)	244	113	3	13	16
	(武石地域)	203	187	0	18	19
H27	上田市	2,037	1,512	151	97	103
	(上田地域)	1,289	957	141	28	60
	(丸子地域)	348	327	5	23	18
	(真田地域)	239	89	5	13	23
	(武石地域)	161	139	0	33	2
増減 数	上田市	△ 162	△ 373	△ 53	32	△ 55
	(上田地域)	△ 59	△ 250	△ 55	6	△ 29
	(丸子地域)	△ 56	△ 51	-	11	△ 16
	(真田地域)	△ 5	△ 24	2	-	7
	(武石地域)	△ 42	△ 48	-	15	△ 17
前回 比	上田市	△ 7.4	△ 19.8	△ 26.0	49.2	△ 34.8
	(上田地域)	△ 4.4	△ 20.7	△ 28.1	27.3	△ 32.6
	(丸子地域)	△ 13.9	△ 13.5	-	91.7	△ 47.1
	(真田地域)	△ 2.0	△ 21.2	66.7	-	43.8
	(武石地域)	△ 20.7	△ 25.7	-	83.3	△ 89.5

		豆類	工芸 農作物	野菜類	花き類 ・花木	その他 の作物
H22	上田市	戸 265	戸 22	戸 567	戸 261	戸 31
	(上田地域)	187	8	249	156	12
	(丸子地域)	47	12	105	38	8
	(真田地域)	18	0	160	34	4
	(武石地域)	13	2	53	33	7
H27	上田市	223	12	474	207	25
	(上田地域)	166	4	221	114	11
	(丸子地域)	20	6	77	31	7
	(真田地域)	18	2	136	33	4
	(武石地域)	19	0	40	29	3
増減 数	上田市	△ 42	△ 10	△ 93	△ 54	△ 6
	(上田地域)	△ 21	△ 4	△ 28	△ 42	△ 1
	(丸子地域)	△ 27	△ 6	△ 28	△ 7	△ 1
	(真田地域)	-	2	△ 24	△ 1	-
	(武石地域)	6	△ 2	△ 13	△ 4	△ 4
前回 比	上田市	△ 15.8	△ 45.5	△ 16.4	△ 20.7	△ 19.4
	(上田地域)	△ 11.2	△ 50.0	△ 11.2	△ 26.9	△ 8.3
	(丸子地域)	△ 57.4	△ 50.0	△ 26.7	△ 18.4	△ 12.5
	(真田地域)	-	-	△ 15.0	△ 2.9	-
	(武石地域)	46.2	△ 100.0	△ 24.5	△ 12.1	△ 57.1

表 22 販売農家における販売目的で作付け（栽培）した作物の類別作付（栽培）面積

	作付 (栽培) 面積	稲	麦類	雑穀	いも類
	a	a	a	a	a
H22	157,857	100,459	14,230	2,278	430
H27	172,020	86,583	14,231	2,639	482
増減数	14,163	△ 13,876	1	361	52
前回比	9.0%	△ 13.8%	0.0%	15.8%	12.1%

	豆 類	工芸 農作物	野 菜 類	花き類 ・花木	その他の 作 物
	a	a	a	a	a
H22	7,928	533	26,463	5,218	318
H27	8,598	179	30,472	5,141	690
増減数	670	△ 354	4,009	△ 77	372
前回比	8.5%	△ 66.4%	15.1%	△ 1.5%	117.0%

### III 林業の概況

#### 1 林家数と保有山林面積

林家数は1,163戸で、前回に比べ135戸の減少（前回比△10.4%）となりました。林家における保有山林面積は4,575ヘクタールで、前回に比べ377ヘクタールの増加（同9.0%）となりました。

保有山林面積規模別に林家数をみると、1～3haが807戸（構成比69.4%）で最も多くなっています。次いで、3～5haが194戸（同16.7%）、5～10haが98戸（同8.4%）の順となっています。

表 23 林家数及び保有山林面積

地 域	林 家 数			
	H22	H27	増減数	前回比
	戸	戸	戸	%
上 田 市	1,298	1,163	△ 135	△ 10.4
（上田地域）	481	429	△ 52	△ 10.8
（丸子地域）	270	228	△ 42	△ 15.6
（真田地域）	391	356	△ 35	△ 9.0
（武石地域）	156	150	△ 6	△ 3.8

地 域	保 有 山 林 面 積			
	H22	H27	増減数	前回比
	ha	ha	ha	%
上 田 市	4,198	4,575	377	9.0
（上田地域）	1,509	1,650	141	9.3
（丸子地域）	671	981	310	46.2
（真田地域）	1,452	1,392	△ 60	△ 4.1
（武石地域）	566	551	△ 15	△ 2.7

表 24 保有山林面積規模別林家数

地 域	林 家 数					
	計	保 有 山 林 面 積 規 模				
		1～3ha 未満	3～ 5ha	5～ 10ha	10～ 20ha	20～ 30ha
	戸	戸	戸	戸	戸	戸
上 田 市	1,163	807	194	98	39	11
（上田地域）	429	313	65	29	15	2
（丸子地域）	228	171	31	16	6	1
（真田地域）	356	222	67	41	14	8
（武石地域）	150	101	31	12	4	-

地 域	林 家 数				
	保 有 山 林 面 積 規 模				
	30～ 50ha	50～ 100ha	100～ 500ha	500～ 1,000ha	1,000ha 以上
	戸	戸	戸	戸	戸
上 田 市	5	3	6	-	-
（上田地域）	1	1	3	-	-
（丸子地域）	-	1	2	-	-
（真田地域）	3	1	-	-	-
（武石地域）	1	-	1	-	-

## 2 林業作業

過去1年間に保有山林で林業作業を行った林業実経営体数は30経営体で、前回に比べ34経営体の減少（前回比△53.1%）となりました。

過去5年間に保有山林で林業作業を行った林業経営体数は33経営体で、前回に比べ43経営体の減少（前回比△56.6%）となりました。

表 25 過去1年間に保有山林で林業作業を行った実経営体数

地 域	H22	H27	増減数		前回比	
	経営体	経営体	経営体	経営体	%	%
上 田 市	64	30	△ 34	△ 53.1		
(上田地域)	28	17	△ 11	△ 39.3		
(丸子地域)	10	6	△ 4	△ 40.0		
(真田地域)	20	6	△ 14	△ 70.0		
(武石地域)	6	1	△ 5	△ 83.3		

表 26 過去5年間に保有山林で林業作業を行った林業経営体の作業別経営体数

地 域	植林		下刈りなど		間伐		主伐	
	経営体数	面積	経営体数	面積	経営体数	面積	経営体数	面積
上 田 市	経営体	a	経営体	a	経営体	a	経営体	a
(上田地域)	4	76	17	3,529	15	4,251	4	2,935
(丸子地域)	3	X	11	2,139	7	2,036	1	X
(真田地域)	-	-	5	X	4	205	-	-
(武石地域)	1	X	1	X	3	X	3	X
(武石地域)	-	-	-	-	1	X	-	-

表 27 過去5年間に保有山林で林業作業を行った実経営体数

地 域	H22	H27	増減数		前回比	
	経営体	経営体	経営体	経営体	%	%
上 田 市	76	33	△ 43	△ 56.6		
(上田地域)	32	18	△ 14	△ 43.8		
(丸子地域)	14	6	△ 8	△ 57.1		
(真田地域)	22	8	△ 14	△ 63.6		
(武石地域)	8	1	△ 7	△ 87.5		

表 28 過去5年間に保有山林で林業作業を行った林業経営体の作業別経営体数

地 域	植林	下刈り など	間伐	主伐
上 田 市	経営体	経営体	経営体	経営体
(上田地域)	4	24	19	5
(丸子地域)	3	14	9	1
(真田地域)	-	5	4	-
(武石地域)	1	5	5	4
(武石地域)	-	-	1	-

図 8 保有山林で林業作業を行った林業経営体の作業別経営体数

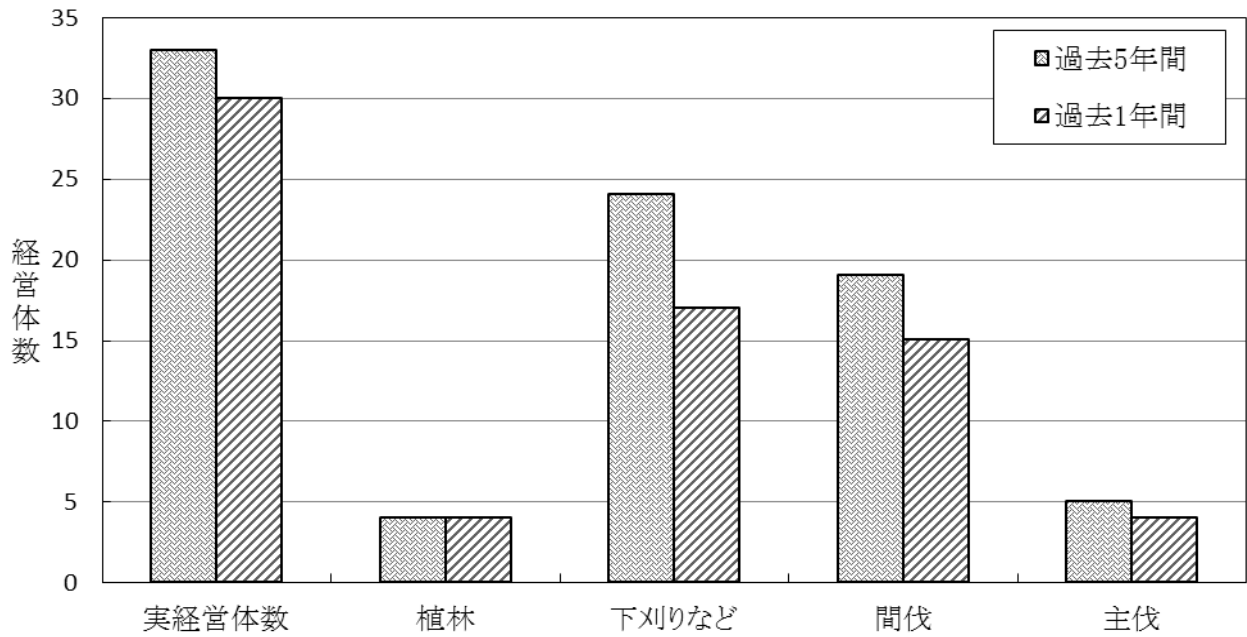

過去 1 年間に林業作業の受託を行った林業経営体数は 9 経営体で、前回に比べ 2 経営体の減少（前回比△18.2%）となりました。

表 29 過去 1 年間に林業作業の受託を行った林業経営体の作業別経営体数

	林業作業 の受託を 行った実 経営体数	作 業 別 経 営 体 数				
		植林	下刈り など	間伐	主伐 (請負)	主伐 (立木買い)
	経営体	経営体	経営体	経営体	経営体	経営体
H22	11	2	7	8	2	7
H27	9	1	3	8	3	5
増減 数	△ 2	△ 1	△ 4	-	1	△ 2
前回 比	△ 18.2	△ 50.0	△ 57.1	-	50.0	△ 28.6

### 3 林産物

素材生産を行った林業経営体数は11経営体で、前回に比べ1経営体の減少となりました。素材生産量は78,505立方メートルで、前回に比べ54,223立方メートルの増加となりました。

過去1年間に林産物の販売を行った林業経営体数は17経営体で、前回に比べ5経営体の増加となりました。

表30 素材生産を行った林業経営体数及び素材生産量

	素材生産 を行った 実経営体数	素材 生産量	保有山林の素材生産	
			経営体数	素材 生産量
	経営体	m <sup>3</sup>	経営体	m <sup>3</sup>
H22	12	24,282	7	1,175
H27	11	78,505	5	37,944
増減 数	△ 1	54,223	△ 2	36,769
前回 比	△ 8.3	223.3	△ 28.6	3,129.3

	受託もしくは立木買いによる素材生産			
	経営体数	素材 生産量	うち、立木買い	
			経営体数	素材 生産量
	経営体	m <sup>3</sup>	経営体	m <sup>3</sup>
H22	9	23,107	7	4,835
H27	8	40,561	5	7,095
増減 数	△ 1	17,454	△ 2	2,260
前回 比	△ 11.1	75.5	△ 28.6	46.7

表31 過去1年間に林産物の販売を行った林業経営体数

	地 域	林産物の 販売を行 った実経 営体数	林 産 物 別 経 営 体 数			
			用材		ほだ木 用原木	特用 林産物
			立木で	素材で		
		経営体	経営体	経営体	経営体	経営体
H22	上田市	12	1	9	2	1
	(上田地域)	8	1	5	1	1
	(丸子地域)	-	-	-	-	-
	(真田地域)	3	-	3	1	-
	(武石地域)	1	-	1	-	-
H27	上田市	17	5	9	4	2
	(上田地域)	7	1	4	1	1
	(丸子地域)	3	2	1	1	-
	(真田地域)	6	2	3	1	1
	(武石地域)	1	-	1	1	-





# 統計表農林業経営体編

第1表 地域別 農林業経営体数、農業経営体数及び林業経営体数

単位:経営体

地域	総数	農業と林業 を行っている 経営体	農業のみを 行っている 経営体	林業のみを 行っている 経営体	農業 経営体		林業 経営体		
						家族経営		家族経営	
県計	54,885	24,438	29,736	711	53,808	52,599	2,745	2,139	
上田市	2,377	1,014	1,326	37	2,339	2,287	44	10	
上田	上田	58	32	26	-	58	55	1	1
	塩尻	36	7	28	1	35	33	1	-
	川辺	83	23	58	2	81	78	2	-
	泉田(2)	77	22	54	1	76	74	1	-
	神川	56	4	51	1	55	52	1	-
	神科	255	79	174	2	253	249	2	-
	豊里	129	47	81	1	128	127	1	-
	殿城	42	16	26	-	42	37	-	-
	中塩田	170	48	121	1	169	165	1	1
	別所	3	2	1	-	3	3	-	-
	西塩田	148	57	91	-	148	146	-	-
	東塩田	232	74	156	2	230	225	2	-
	泉田(1)	65	25	38	2	63	61	2	-
	室賀	46	37	7	2	44	44	3	1
浦里	92	50	37	5	87	85	5	-	
丸子	丸子	41	17	21	3	38	38	3	1
	東内	65	45	20	-	64	64	2	2
	西内	25	19	5	1	24	24	1	-
	依田	127	72	54	1	126	124	1	-
	長瀬	44	22	22	-	44	42	-	-
	塩川	103	59	43	1	102	100	1	-
真田	傍陽	76	58	12	6	70	70	6	-
	本原	70	24	44	2	68	66	2	-
	長	142	58	82	2	140	137	4	3
武石	192	117	74	1	191	188	2	1	

第2表 地域別 組織形態別農林業経営体数

単位:経営体

地域	総数	法人化している												地方公 共団体 ・財産区	法人化 してい ない	個人 経営体	
		計	農事 組合法 人	会 社					各 種 団 体				その他 の法人				
				小計	株式 会社	合名 合資 会社	合同 会社	相互 会社	小計	農協	森林 組合	その他 の各種 団体					
県計	54,885	1,463	208	736	713	8	15	-	430	165	120	145	89	190	53,232	52,972	
上田市	2,377	67	9	34	32	1	1	-	19	3	10	6	5	4	2,306	2,288	
上 田	上田	58	3	-	2	2	-	-	-	-	-	-	-	1	-	55	55
	塩尻	36	3	2	-	-	-	-	-	1	-	1	-	-	-	33	33
	川辺	83	5	-	4	4	-	-	-	1	-	1	-	-	-	78	77
	泉田(2)	77	3	-	-	-	-	-	-	3	-	1	2	-	-	74	74
	神川	56	3	1	1	1	-	-	-	1	-	-	1	-	-	53	52
	神科	255	4	1	1	1	-	-	-	2	-	1	1	-	-	251	249
	豊里	129	2	-	1	1	-	-	-	1	-	1	-	-	-	127	127
	殿城	42	6	2	4	4	-	-	-	-	-	-	-	-	-	36	36
	中塩田	170	3	-	1	1	-	-	-	-	-	-	-	2	-	167	166
	別所	3	-	-	-	-	-	-	-	-	-	-	-	-	-	3	3
	西塩田	148	1	1	-	-	-	-	-	-	-	-	-	-	-	147	146
	東塩田	232	5	1	2	2	-	-	-	2	1	1	-	-	1	226	225
	泉田(1)	65	4	1	-	-	-	-	-	3	1	2	-	-	-	61	61
	室賀	46	1	-	1	1	-	-	-	-	-	-	-	-	-	45	44
浦里	92	4	-	2	2	-	-	-	2	-	2	-	-	3	85	85	
丸 子	丸子	41	1	-	-	-	-	-	-	-	-	-	-	1	-	40	39
	東内	65	-	-	-	-	-	-	-	-	-	-	-	-	-	65	65
	西内	25	1	-	-	-	-	-	-	1	-	-	1	-	-	24	24
	依田	127	2	-	1	1	-	-	-	1	1	-	-	-	-	125	124
	長瀬	44	2	-	1	-	-	1	-	1	-	-	1	-	-	42	42
	塩川	103	2	-	2	2	-	-	-	-	-	-	-	-	-	101	100
真 田	傍陽	76	-	-	-	-	-	-	-	-	-	-	-	-	-	76	70
	本原	70	4	-	3	2	1	-	-	-	-	-	-	1	-	66	66
	長	142	5	-	5	5	-	-	-	-	-	-	-	-	-	137	137
武石	192	3	-	3	3	-	-	-	-	-	-	-	-	-	189	188	

第3表 地域別 経営タイプ別農林業経営体数

単位:経営体

地域	総数	農業のみを行う経営体				林業のみを行う経営体			
		合計	農産物の生産のみ	農産物の生産及び作業受託	作業受託のみ	合計	林産物の生産のみ	林産物の生産及び作業受託	作業受託のみ
県計	54,885	29,736	27,038	2,471	227	711	581	100	30
上田市	2,377	1,326	1,202	120	4	37	28	8	1
上田	上田	58	26	23	3	-	-	-	-
	塩尻	36	28	23	5	-	1	1	-
	川辺	83	58	51	7	-	2	2	-
	泉田(2)	77	54	50	4	-	1	1	-
	神川	56	51	47	4	-	1	-	1
	神科	255	174	164	10	-	2	2	-
	豊里	129	81	77	4	-	1	1	-
	殿城	42	26	25	1	-	-	-	-
	中塩田	170	121	105	16	-	1	1	-
	別所	3	1	1	-	-	-	-	-
	西塩田	148	91	84	6	1	-	-	-
	東塩田	232	156	143	12	1	2	1	1
	泉田(1)	65	38	32	5	1	2	2	-
	室賀	46	7	7	-	-	2	1	-
浦里	92	37	35	2	-	5	5	-	
丸子	丸子	41	21	18	3	-	3	2	1
	東内	65	20	18	1	1	-	-	-
	西内	25	5	5	-	-	1	1	-
	依田	127	54	44	10	-	1	1	-
	長瀬	44	22	20	2	-	-	-	-
	塩川	103	43	41	2	-	1	1	-
真田	傍陽	76	12	9	3	-	6	6	-
	本原	70	44	35	9	-	2	-	2
	長	142	82	81	1	-	2	-	2
武石	192	74	64	10	-	1	-	1	

第3表 地域別 経営タイプ別農林業経営体数（続き）

単位：経営体

地域	農業と林業を併せて行う経営体													
	合計	農林産物の生産のみ	農林産物の生産及び作業受託を行う											作業受託のみ
			計	農林産物の生産を			農産物のみ生			林産物のみ生				
				小計	農業及び林業	農業のみ	林業のみ	小計	農業及び林業	林業のみ	小計	農業及び林業	農業のみ	
県計	24,438	22,237	2,201	2,192	17	2,075	100	8	1	7	1	-	1	-
上田市	1,014	929	85	85	-	84	1	-	-	-	-	-	-	-
上田	上田	32	29	3	3	-	3	-	-	-	-	-	-	-
	塩尻	7	7	-	-	-	-	-	-	-	-	-	-	-
	川辺	23	21	2	2	-	2	-	-	-	-	-	-	-
	泉田(2)	22	18	4	4	-	4	-	-	-	-	-	-	-
	神川	4	3	1	1	-	1	-	-	-	-	-	-	-
	神科	79	77	2	2	-	2	-	-	-	-	-	-	-
	豊里	47	45	2	2	-	2	-	-	-	-	-	-	-
	殿城	16	13	3	3	-	3	-	-	-	-	-	-	-
	中塩田	48	43	5	5	-	5	-	-	-	-	-	-	-
	別所	2	2	-	-	-	-	-	-	-	-	-	-	-
	西塩田	57	55	2	2	-	2	-	-	-	-	-	-	-
	東塩田	74	71	3	3	-	3	-	-	-	-	-	-	-
	泉田(1)	25	24	1	1	-	1	-	-	-	-	-	-	-
	室賀	37	32	5	5	-	5	-	-	-	-	-	-	-
浦里	50	48	2	2	-	2	-	-	-	-	-	-	-	
丸子	丸子	17	14	3	3	-	3	-	-	-	-	-	-	-
	東内	45	36	9	9	-	8	1	-	-	-	-	-	-
	西内	19	18	1	1	-	1	-	-	-	-	-	-	-
	依田	72	64	8	8	-	8	-	-	-	-	-	-	-
	長瀬	22	19	3	3	-	3	-	-	-	-	-	-	-
真田	塩川	59	55	4	4	-	4	-	-	-	-	-	-	-
	傍陽	58	54	4	4	-	4	-	-	-	-	-	-	-
	本原	24	23	1	1	-	1	-	-	-	-	-	-	-
武石	長	58	57	1	1	-	1	-	-	-	-	-	-	-
	武石	117	101	16	16	-	16	-	-	-	-	-	-	-

第4表 地域別 組織形態別農業経営体数

単位:経営体

地域	総数	法人化している											地方公共団体・財産区	法人化していない	個人経営体	
		計	農事組合法人	会社					各種団体							その他の法人
				小計	株式会社	合名合資会社	合同会社	相互会社	小計	農協	森林組合	その他の各種団体				
県計	53,808	1,156	203	678	657	6	15	-	224	141	-	83	51	10	52,642	52,489
上田市	2,339	48	9	28	27	-	1	-	7	3	-	4	4	-	2,291	2,284
上田	上田	58	3	-	2	2	-	-	-	-	-	-	1	-	55	55
	塩尻	35	2	2	-	-	-	-	-	-	-	-	-	-	33	33
	川辺	81	4	-	4	4	-	-	-	-	-	-	-	-	77	77
	泉田(2)	76	2	-	-	-	-	-	2	-	-	2	-	-	74	74
	神川	55	2	1	-	-	-	-	1	-	-	1	-	-	53	52
	神科	253	2	1	1	1	-	-	-	-	-	-	-	-	251	249
	豊里	128	1	-	1	1	-	-	-	-	-	-	-	-	127	127
	殿城	42	6	2	4	4	-	-	-	-	-	-	-	-	36	36
	中塩田	169	3	-	1	1	-	-	-	-	-	-	2	-	166	165
	別所	3	-	-	-	-	-	-	-	-	-	-	-	-	3	3
	西塩田	148	1	1	-	-	-	-	-	-	-	-	-	-	147	146
	東塩田	230	4	1	2	2	-	-	-	1	1	-	-	-	226	225
	泉田(1)	63	2	1	-	-	-	-	-	1	1	-	-	-	61	61
室賀	44	-	-	-	-	-	-	-	-	-	-	-	-	44	44	
浦里	87	2	-	2	2	-	-	-	-	-	-	-	-	85	85	
丸子	丸子	38	-	-	-	-	-	-	-	-	-	-	-	-	38	38
	東内	64	-	-	-	-	-	-	-	-	-	-	-	-	64	64
	西内	24	-	-	-	-	-	-	-	-	-	-	-	-	24	24
	依田	126	2	-	1	1	-	-	1	1	-	-	-	-	124	124
	長瀬	44	2	-	1	-	-	1	-	-	-	1	-	-	42	42
	塩川	102	2	-	2	2	-	-	-	-	-	-	-	-	100	100
真田	傍陽	70	-	-	-	-	-	-	-	-	-	-	-	-	70	70
	本原	68	2	-	1	1	-	-	-	-	-	-	1	-	66	66
	長	140	4	-	4	4	-	-	-	-	-	-	-	-	136	136
武石	191	2	-	2	2	-	-	-	-	-	-	-	-	189	188	

第5表 地域別 経営耕地面積規模別農業経営体数

単位：経営体

地域	計	経営 耕地 なし	0.3ha 未満	0.3～ 0.5ha	0.5～ 1.0	1.0～ 1.5	1.5～ 2.0	2.0～ 3.0	3.0～ 5.0	5.0～ 10.0	10.0～ 20.0	20.0～ 30.0	30.0～ 50.0	50.0～ 100.0	100ha 以上	
県計	53,808	584	1,851	14,058	20,396	7,717	3,333	2,624	1,716	898	379	116	76	40	20	
上田市	2,339	15	75	816	927	212	68	82	71	38	21	10	2	1	1	
上 田	上田	58	2	6	22	21	1	2	-	3	-	1	-	-	-	
	塩尻	35	-	3	16	11	2	-	1	1	1	-	-	-	-	
	川辺	81	1	2	36	30	4	1	4	1	-	2	-	-	-	
	泉田(2)	76	-	2	25	36	5	4	1	2	-	1	-	-	-	
	神川	55	-	-	28	21	4	-	1	-	-	1	-	-	-	
	神科	253	2	30	85	92	20	12	6	2	3	-	1	-	-	
	豊里	128	-	4	39	63	6	6	3	4	2	-	1	-	-	
	殿城	42	2	2	17	14	1	2	2	1	-	1	-	-	-	
	中塩田	169	-	-	56	75	20	2	3	1	5	4	2	1	-	
	別所	3	-	-	1	2	-	-	-	-	-	-	-	-	-	-
	西塩田	148	1	2	50	57	24	4	3	1	3	1	2	-	-	
	東塩田	230	1	6	60	99	35	9	8	3	5	-	3	-	1	
	泉田(1)	63	1	1	29	22	6	2	-	-	1	1	-	-	-	
	室賀	44	-	1	21	17	-	-	1	2	-	1	-	1	-	
浦里	87	-	1	27	40	9	2	3	4	-	1	-	-	-		
丸 子	丸子	38	-	2	15	13	2	2	1	1	1	1	-	-	-	
	東内	64	1	-	23	26	7	1	2	2	2	-	-	-	-	
	西内	24	-	1	7	13	1	2	-	-	-	-	-	-	-	
	依田	126	-	1	57	56	6	2	1	1	1	1	-	-	-	
	長瀬	44	-	-	17	16	7	-	1	3	-	-	-	-	-	
塩川	102	1	-	41	46	8	1	1	-	2	1	1	-	-		
真 田	傍陽	70	-	4	26	27	6	2	2	1	1	1	-	-	-	
	本原	68	-	4	28	22	9	2	2	1	-	-	-	-	-	
	長	140	2	2	25	29	13	8	28	27	4	1	-	-	1	
武石	191	1	1	65	79	16	2	8	10	7	2	-	-	-		

第6表 地域別 経営組織別農業経営体数

単位:経営体

地域	単 一 経 営															
	合計	稲作	麦類作	雑穀 いも類 豆類	工芸 農作物	露地 野菜	施設 野菜	果樹類	花き 花木	その他 の作物	酪農	肉用牛	養豚	養鶏	養蚕	その他 の畜産
県計	38,075	16,923	87	635	74	4,475	461	13,083	1,177	551	271	223	47	37	2	29
上田市	1,555	871	13	26	2	124	10	402	72	19	3	8	3	2	-	-
上 田	上田	37	11	1	1	-	7	-	14	1	-	-	1	1	-	-
	塩尻	19	13	-	-	-	1	-	1	3	1	-	-	-	-	-
	川辺	55	42	-	-	-	-	-	11	1	-	-	1	-	-	-
	泉田(2)	36	24	1	1	-	1	-	4	5	-	-	-	-	-	-
	神川	40	34	-	-	-	-	-	-	6	-	-	-	-	-	-
	神科	208	45	1	-	-	1	1	156	1	2	-	-	-	1	-
	豊里	89	38	-	-	-	3	-	46	2	-	-	-	-	-	-
	殿城	31	19	-	-	1	2	2	5	-	2	-	-	-	-	-
	中塩田	99	82	-	1	-	2	-	9	5	-	-	-	-	-	-
	別所	2	1	-	-	-	-	-	1	-	-	-	-	-	-	-
	西塩田	87	56	6	3	-	3	1	13	4	1	-	-	-	-	-
	東塩田	151	82	-	5	-	7	-	50	6	-	-	1	-	-	-
	泉田(1)	41	32	2	-	-	-	-	3	4	-	-	-	-	-	-
	室賀	19	10	-	1	-	3	1	1	-	1	1	1	-	-	-
浦里	59	31	2	-	-	-	-	24	1	1	-	-	-	-	-	
丸 子	丸子	19	12	-	-	-	2	-	2	2	-	-	1	-	-	-
	東内	48	41	-	-	-	-	2	1	4	-	-	-	-	-	-
	西内	14	10	-	1	-	-	-	-	3	-	-	-	-	-	-
	依田	67	51	-	-	-	1	1	9	4	-	-	-	1	-	-
	長瀬	37	35	-	-	-	-	-	1	1	-	-	-	-	-	-
塩川	76	72	-	-	1	1	-	1	-	1	-	-	-	-	-	
真 田	傍陽	49	19	-	-	-	4	1	21	1	2	-	-	-	1	-
	本原	39	10	-	-	-	2	-	24	1	2	-	-	-	-	-
	長	111	10	-	1	-	81	-	5	9	5	-	-	-	-	-
武石	122	91	-	12	-	3	1	-	8	1	2	3	1	-	-	



第6表 地域別 経営組織別農業経営体数（続き）

単位：経営体

地域	準単一 複合経営 及び 複合経営 経営体数	主位部門の販売金額が6割以上8割未満の経営（準単一複合経営）															
		計	稲作が主位部門で2位が														
			小計	麦類作	雑穀 いも類 豆類	工芸 農作物	露地 野菜	施設 野菜	果樹類	花き 花木	その他 の作物	酪農	肉用牛	養豚	養鶏	養蚕	その他 の畜産
県計	11,158	8,725	3,063	296	579	15	1,164	80	731	142	41	4	4	-	2	1	4
上田市	547	404	174	24	35	-	47	3	45	19	1	-	-	-	-	-	-
上 田	上田	18	12	2	-	-	-	2	-	-	-	-	-	-	-	-	-
	塩尻	15	12	2	1	-	-	1	-	-	-	-	-	-	-	-	-
	川辺	12	7	2	1	-	-	-	-	1	-	-	-	-	-	-	-
	泉田(2)	32	19	5	-	2	-	1	-	2	-	-	-	-	-	-	-
	神川	10	10	2	-	-	-	1	-	1	-	-	-	-	-	-	-
	神科	41	38	8	-	-	-	4	-	4	-	-	-	-	-	-	-
	豊里	36	33	17	1	-	-	5	-	10	1	-	-	-	-	-	-
	殿城	9	8	3	1	-	-	1	-	-	1	-	-	-	-	-	-
	中塩田	53	36	26	10	7	-	2	-	5	2	-	-	-	-	-	-
	別所	1	-	-	-	-	-	-	-	-	-	-	-	-	-	-	-
	西塩田	33	27	18	5	7	-	3	-	1	2	-	-	-	-	-	-
	東塩田	59	44	14	1	5	-	2	-	5	-	1	-	-	-	-	-
	泉田(1)	12	11	7	2	1	-	2	-	-	2	-	-	-	-	-	-
	室賀	13	8	4	1	1	-	2	-	-	-	-	-	-	-	-	-
浦里	16	10	4	1	-	-	1	-	2	-	-	-	-	-	-	-	
丸 子	丸子	18	6	2	-	-	-	-	-	-	2	-	-	-	-	-	-
	東内	12	10	8	-	2	-	4	-	1	1	-	-	-	-	-	-
	西内	7	2	1	-	-	-	-	-	-	1	-	-	-	-	-	-
	依田	38	27	14	-	2	-	5	-	7	-	-	-	-	-	-	-
	長瀬	3	2	2	-	-	-	1	-	1	-	-	-	-	-	-	-
	塩川	13	10	7	-	-	-	4	-	1	2	-	-	-	-	-	-
真 田	傍陽	17	12	4	-	-	-	-	-	3	1	-	-	-	-	-	-
	本原	18	13	3	-	1	-	1	1	-	-	-	-	-	-	-	-
	長	17	15	1	-	-	-	-	-	-	1	-	-	-	-	-	-
武石	44	32	18	-	7	-	5	2	1	3	-	-	-	-	-	-	

第6表 地域別 経営組織別農業経営体数（続き）

単位：経営体

地域	主位部門の販売金額が6割以上8割未満の経営（準単一複合経営）										主位部門の 販売金額が 6割未満の 経営	
	露地野菜が 主位のもの	施設野菜が 主位のもの	果樹類が 主位のもの	花き・花木 が主位の もの	酪農が 主位のもの	肉用牛が 主位のもの	養鶏が 主位のもの	養蚕が 主位のもの	その他の 畜産が主 位のもの	その他		
県計	1,824	375	2,446	504	47	55	7	-	4	400	2,433	
上田市	48	10	114	37	1	1	-	-	-	19	143	
上田	上田	4	-	4	-	-	-	-	-	-	2	6
	塩尻	4	1	-	3	-	-	-	-	-	2	3
	川辺	1	-	3	1	-	-	-	-	-	-	5
	泉田(2)	1	2	4	2	1	-	-	-	-	4	13
	神川	1	-	-	7	-	-	-	-	-	-	-
	神科	1	-	29	-	-	-	-	-	-	-	3
	豊里	2	-	13	1	-	-	-	-	-	-	3
	殿城	2	1	-	1	-	-	-	-	-	1	1
	中塩田	1	3	4	1	-	-	-	-	-	1	17
	別所	-	-	-	-	-	-	-	-	-	-	1
	西塩田	1	-	4	1	-	-	-	-	-	3	6
	東塩田	3	1	20	4	-	-	-	-	-	2	15
	泉田(1)	1	-	1	2	-	-	-	-	-	-	1
	室賀	2	-	2	-	-	-	-	-	-	-	5
浦里	2	-	4	-	-	-	-	-	-	-	6	
丸子	丸子	3	1	-	-	-	-	-	-	-	-	12
	東内	1	-	-	1	-	-	-	-	-	-	2
	西内	1	-	-	-	-	-	-	-	-	-	5
	依田	1	-	9	2	-	-	-	-	-	1	11
	長瀬	-	-	-	-	-	-	-	-	-	-	1
	塩川	1	-	1	1	-	-	-	-	-	-	3
真田	傍陽	1	-	6	-	-	-	-	-	-	1	5
	本原	3	-	5	2	-	-	-	-	-	-	5
	長	6	-	3	3	-	1	-	-	-	1	2
武石	5	1	2	5	-	-	-	-	-	1	12	

第7表 地域別 土地種別農業経営体数及び土地面積

地域	経営耕地 のある 経営体数	経営耕地 総面積	田														
			田のある 経営体数	面積計	稲を作った田				稲を作った田のうち		稲以外の作物 だけを作った田		何も作らなかった田				
					経営 体数	面積	食用		飼料用		二毛作した田		経営 体数	面積	経営 体数	面積	
							経営 体数	面積	経営 体数	面積	経営 体数	面積					
県計	53,224	6,976,071	44,015	3,816,185	41,597	2,938,131	41,556	2,894,190	560	43,941	382	26,246	15,395	755,464	6,571	122,590	
上田市	2,324	279,651	1,984	172,441	1,880	126,807	1,879	124,562	11	2,245	23	2,830	799	37,372	375	8,262	
上田	上田	56	5,283	47	1,594	42	1,242	42	1,242	-	-	-	-	21	285	4	67
	塩尻	35	2,972	34	2,575	28	1,257	28	1,257	-	-	-	-	20	1,236	3	82
	川辺	80	7,913	72	6,246	71	4,757	71	4,657	1	100	-	-	25	1,333	12	156
	泉田(2)	76	7,297	72	5,932	62	3,045	62	3,045	-	-	1	27	38	2,734	11	153
	神川	55	4,225	55	3,737	55	2,975	55	2,975	-	-	1	20	28	583	13	179
	神科	251	20,649	144	8,166	140	7,214	140	7,214	-	-	-	-	21	549	22	403
	豊里	128	13,597	104	9,232	99	7,566	99	7,566	-	-	-	-	18	1,435	7	231
	殿城	40	3,980	35	2,549	34	2,329	34	2,329	-	-	1	328	11	166	6	54
	中塩田	169	29,087	162	25,091	161	16,913	161	16,913	-	-	4	276	83	6,899	52	1,279
	別所	3	162	3	93	3	93	3	93	-	-	-	-	-	-	-	-
	西塩田	147	18,657	138	14,146	128	8,109	128	8,109	-	-	7	325	75	4,309	32	1,728
	東塩田	229	33,452	197	23,058	185	16,183	185	14,653	2	1,530	-	-	95	6,387	31	488
泉田(1)	62	6,519	60	5,887	57	4,545	57	4,545	-	-	2	1,400	19	933	15	409	
室賀	44	7,179	43	6,248	38	4,514	38	4,191	1	323	2	300	17	1,555	7	179	
浦里	87	8,808	81	6,801	76	5,420	76	5,420	-	-	2	122	22	1,056	17	325	
丸子	丸子	38	4,603	33	2,415	33	1,799	33	1,799	-	-	2	9	19	460	7	156
	東内	63	5,787	62	4,632	62	3,883	62	3,873	1	10	-	-	28	648	11	101
	西内	24	1,674	24	1,193	23	721	23	721	-	-	-	-	14	286	10	186
	依田	126	9,578	123	6,709	123	6,059	123	6,047	3	12	1	23	31	328	27	322
	長瀬	44	3,813	43	3,068	43	2,869	43	2,869	-	-	-	-	10	127	6	72
塩川	101	10,859	98	7,225	98	6,960	98	6,760	1	200	-	-	17	173	14	92	
真田	傍陽	70	6,759	61	3,986	54	3,184	54	3,184	-	-	-	-	23	714	9	88
	本原	68	4,901	59	2,194	53	1,562	53	1,562	-	-	-	-	33	557	10	75
	長	138	38,007	51	2,882	45	2,088	45	2,088	-	-	-	-	26	697	10	97
武石	190	23,890	183	16,782	167	11,520	166	11,450	2	70	-	-	105	3,922	39	1,340	

第7表 地域別 土地種別農業経営体数及び土地面積（続き）

地域	畑（樹園地を除く）										樹園地		
	畑のある 経営体数	面積計	普通作物を作った畑		飼料用作物 だけを作った畑		牧草専用地		何も作らな かった畑		樹園地 のある 経営体数	面積	
			経営 体数	面積	経営 体数	面積	経営 体数	面積	経営 体数	面積			
県計	経営体 38,688	a 2,063,413	経営体 37,104	a 1,540,265	経営体 404	a 85,288	経営体 528	a 249,502	経営体 8,955	a 188,358	経営体 20,507	a 1,096,473	
上田市	1,753	77,078	1,665	52,686	7	925	11	14,811	466	8,656	726	30,132	
上 田	上田	44	2,118	43	1,972	1	55	-	-	8	91	22	1,571
	塩尻	27	332	23	247	-	-	-	-	8	85	7	65
	川辺	63	993	61	833	1	100	-	-	6	60	20	674
	泉田(2)	63	1,017	62	878	-	-	-	-	13	139	18	348
	神川	40	448	39	408	-	-	-	-	7	40	2	40
	神科	97	3,404	87	3,029	-	-	-	-	26	375	199	9,079
	豊里	95	1,360	90	1,220	-	-	-	-	13	140	79	3,005
	殿城	34	1,032	34	970	-	-	-	-	9	62	10	399
	中塩田	134	2,021	132	1,698	-	-	-	-	26	323	30	1,975
	別所	3	47	3	37	-	-	-	-	1	10	2	22
	西塩田	127	3,916	125	2,778	-	-	-	-	54	1,138	26	595
	東塩田	177	6,321	167	4,981	-	-	3	254	56	1,086	98	4,073
	泉田(1)	39	553	37	404	-	-	-	-	9	149	4	79
	室賀	37	901	36	495	-	-	1	241	8	165	4	30
浦里	63	1,216	59	1,057	-	-	-	-	16	159	40	791	
丸 子	丸子	34	1,977	33	563	-	-	1	1,000	9	414	9	211
	東内	52	1,080	49	701	-	-	-	-	20	379	4	75
	西内	19	463	19	421	-	-	-	-	3	42	2	18
	依田	110	2,245	107	1,584	-	-	-	-	42	661	42	624
	長瀬	24	631	21	220	-	-	-	-	8	411	5	114
	塩川	86	1,480	84	1,058	-	-	-	-	27	422	5	2,154
真 田	傍陽	50	827	38	577	-	-	-	-	19	250	39	1,946
	本原	59	1,270	56	1,086	-	-	-	-	14	184	34	1,437
	長	134	34,814	130	22,234	-	-	1	12,000	21	580	14	311
武石	142	6,612	130	3,235	5	770	5	1,316	43	1,291	11	496	

第8表 地域別 借入耕地のある経営体数と借入耕地面積

地域	計		田		畑(樹園地を除く)		樹園地		
	実経営体数	面積	経営体数	面積	経営体数	面積	経営体数	面積	
県計	経営体 19,955	a 2,739,266	経営体 11,328	a 1,760,609	経営体 8,840	a 774,730	経営体 5,165	a 203,927	
上田市	902	135,361	605	92,983	365	32,124	149	10,254	
上田	上田	17	1,121	10	210	6	178	5	733
	塩尻	15	1,722	13	1,654	6	68	-	-
	川辺	19	1,977	12	1,743	5	83	3	151
	泉田(2)	21	3,066	19	2,769	7	254	2	X
	神川	20	1,927	19	1,794	2	X	-	-
	神科	77	7,543	36	3,377	11	2,386	41	1,780
	豊里	50	6,028	25	5,257	17	158	21	613
	殿城	20	1,861	14	1,412	11	372	3	77
	中塩田	50	18,665	43	16,989	14	348	4	1,328
	別所	-	-	-	-	-	-	-	-
	西塩田	67	9,504	51	8,180	31	1,166	8	158
	東塩田	92	18,820	59	14,888	37	2,508	26	1,424
	泉田(1)	19	3,250	18	3,247	1	X	-	-
	室賀	11	2,702	11	2,413	6	289	-	-
浦里	33	4,301	27	3,916	11	334	3	X	
丸子	丸子	16	2,627	10	1,334	10	1,273	1	X
	東内	36	2,689	28	2,402	17	287	-	-
	西内	11	521	9	500	3	X	-	-
	依田	37	3,011	26	2,775	20	221	2	X
	長瀬	15	1,075	15	1,037	2	X	2	X
	塩川	41	5,746	30	3,467	12	179	1	X
真田	傍陽	33	3,534	22	2,437	12	154	13	943
	本原	28	1,442	16	785	11	231	11	426
	長	77	20,338	15	1,786	67	18,502	1	X
武石	97	11,891	77	8,611	46	2,956	2	X	

第9表 貸付耕地のある経営体数と貸付耕地面積

地域	計		田		畑(樹園地を除く)		樹園地		
	実経営体数	面積	経営体数	面積	経営体数	面積	経営体数	面積	
県計	経営体 16,558	a 610,089	経営体 9,304	a 301,398	経営体 8,220	a 243,439	経営体 2,543	a 65,252	
上田市	<b>616</b>	<b>16,267</b>	<b>398</b>	<b>10,135</b>	<b>286</b>	<b>4,947</b>	<b>57</b>	<b>1,185</b>	
上田	上田	15	277	11	216	6	41	1	X
	塩尻	7	87	4	66	3	X	-	-
	川辺	14	277	9	184	9	93	-	-
	泉田(2)	25	456	19	394	11	62	-	-
	神川	8	113	4	87	5	26	-	-
	神科	58	1,673	41	1,168	13	114	16	391
	豊里	40	1,212	21	649	16	290	12	273
	殿城	10	186	5	97	6	61	1	X
	中塩田	40	938	30	819	16	119	-	-
	別所	2	X	1	X	1	X	-	-
	西塩田	48	1,031	34	742	19	260	1	X
	東塩田	97	3,232	70	2,009	46	995	10	228
	泉田(1)	18	459	13	406	5	53	-	-
	室賀	5	X	3	X	4	27	-	-
浦里	24	804	21	691	6	99	3	14	
丸子	丸子	4	22	2	7	3	15	-	-
	東内	9	144	5	77	6	67	-	-
	西内	8	86	7	74	4	12	-	-
	依田	31	820	17	373	24	447	-	-
	長瀬	9	378	6	234	3	144	-	-
	塩川	35	769	15	259	22	480	1	X
真田	傍陽	16	311	10	137	4	73	5	101
	本原	22	704	11	313	15	353	5	38
	長	19	718	7	260	11	425	2	X
武石	52	1,453	32	798	28	655	-	-	

第10表 耕作放棄地のある経営体数と耕作放棄地面積

地域	計		田		畑(樹園地を除く)		樹園地		
	実経営体数	面積	経営体数	面積	経営体数	面積	経営体数	面積	
県計	経営体 17,363	a 440,247	経営体 7,808	a 128,869	経営体 11,564	a 264,332	経営体 2,500	a 47,046	
上田市	771	16,376	246	3,170	587	11,705	82	1,501	
上田	上田	13	176	3	50	10	97	2	X
	塩尻	3	X	3	X	2	X	-	-
	川辺	11	349	1	X	10	336	-	-
	泉田(2)	12	169	3	53	10	76	1	X
	神川	11	88	5	46	8	42	-	-
	神科	73	1,404	22	267	34	643	25	494
	豊里	45	646	16	180	32	444	3	22
	殿城	14	328	8	115	11	193	2	X
	中塩田	35	421	8	74	30	319	2	X
	別所	2	X	-	-	2	X	-	-
	西塩田	52	1,015	14	189	46	804	2	X
	東塩田	83	1,867	35	491	62	1,294	6	82
	泉田(1)	13	142	1	X	10	112	2	X
	室賀	16	324	6	96	14	228	-	-
浦里	36	518	9	70	26	344	7	104	
丸子	丸子	15	429	6	51	11	314	2	X
	東内	25	518	4	43	20	469	2	X
	西内	14	385	5	52	12	333	-	-
	依田	61	1,527	14	158	54	1,233	7	136
	長瀬	26	739	13	298	16	391	1	X
	塩川	57	1,406	15	170	49	1,201	2	X
真田	傍陽	30	868	10	44	21	593	9	231
	本原	38	807	12	140	31	582	6	85
	長	35	1,141	10	120	29	991	1	X
武石	51	1,061	23	424	37	637	-	-	

第11表 地域別 農業経営体における販売目的で作付け（栽培）した作物の類別作付け（栽培）経営体数及び作付（栽培）面積

単位：経営体

地域	作付 (栽培) 実経営 体数	類別作付（栽培）経営体数																		
		稲	麦類	雑穀	いも 類	豆類	工芸 農作物	野菜類	露地	施設	花き類 ・花木	露地	施設	果樹類	露地	施設	その他 の 作物	露地	施設	
県計	49,471	33,229	1,726	3,884	2,954	3,429	447	15,836	15,082	2,520	3,310	2,424	1,553	19,449	19,409	545	844	794	63	
上田市	2,104	1,537	163	106	104	236	12	493	468	81	213	165	103	657	657	21	27	26	1	
上 田	上田	53	32	1	1	4	2	-	24	23	6	5	4	2	20	20	1	1	1	-
	塩尻	33	25	6	-	3	5	-	10	10	2	6	4	5	5	5	-	1	1	-
	川辺	68	59	4	-	2	2	-	9	9	2	3	3	1	17	17	-	-	-	-
	泉田(2)	68	56	14	-	2	15	-	23	20	4	15	11	13	13	13	-	-	-	-
	神川	51	49	-	-	2	1	-	6	5	2	16	14	4	2	2	-	-	-	-
	神科	247	111	4	-	3	1	-	15	15	2	4	3	1	194	194	8	-	-	-
	豊里	125	82	5	3	7	6	-	21	21	1	6	5	3	77	77	2	2	2	-
	殿城	38	33	1	1	2	-	1	11	9	4	3	2	1	6	6	-	-	-	-
	中塩田	154	140	30	3	9	40	1	25	25	7	15	6	12	27	27	2	2	2	-
	別所	3	2	-	-	-	-	-	3	3	-	-	-	-	2	2	-	-	-	-
	西塩田	129	106	49	6	3	35	-	16	15	1	9	7	3	21	21	1	2	2	-
	東塩田	214	154	17	16	17	56	2	39	38	5	22	21	7	91	91	4	3	2	1
	泉田(1)	53	45	6	1	1	2	-	8	7	1	10	5	7	4	4	-	-	-	-
室賀	32	25	4	4	3	6	-	15	14	2	2	2	-	4	4	-	1	1	-	
浦里	74	58	12	-	3	8	-	9	9	2	2	2	1	33	33	-	-	-	-	
丸 子	丸子	36	29	-	2	2	2	-	19	17	9	6	5	1	7	7	1	1	1	-
	東内	60	57	3	6	2	4	-	13	10	4	6	6	4	4	4	-	1	1	-
	西内	21	17	-	4	3	2	-	6	6	2	6	6	1	2	2	-	-	-	-
	依田	108	100	-	6	8	7	4	24	24	4	9	6	6	33	33	-	3	3	-
	長瀬	40	40	-	1	-	2	-	4	4	-	2	1	1	4	4	-	-	-	-
	塩川	88	85	2	4	3	3	2	12	12	-	4	4	1	5	5	-	3	3	-
真 田	傍陽	64	39	3	3	8	8	-	19	18	3	8	7	2	36	36	-	1	1	-
	本原	57	33	-	6	7	7	-	21	21	3	8	6	3	34	34	-	2	2	-
	長	125	19	2	4	8	3	2	99	99	1	17	12	10	11	11	1	1	1	-
武石	163	141	-	35	2	19	-	42	34	14	29	23	14	5	5	1	3	3	-	



第11表 地域別 農業経営体における販売目的で作付け（栽培）した作物の類別作付け（栽培）経営体数及び作付（栽培）面積（続き）

単位：a

地域	作付 (栽培) 面積	類別作付（栽培）面積													
		稲	麦類	雑穀	いも類	豆類	工芸 農作物	野菜類	露地	施設	花き類 ・花木	露地	施設		
県計	5,453,486	2,415,279	254,214	315,019	15,555	155,464	10,443	1,110,393	1,080,401	29,992	99,055	75,349	23,706		
上田市	X	99,024	23,112	5,465	682	14,377	X	X	X	X	X	4,419	X		
上田	上田	X	749	X	X	X	X	-	X	X	X	X	24	X	
	塩尻	X	1,056	1,264	-	8	X	-	X	X	X	109	67	42	
	川辺	X	3,500	931	-	X	X	-	X	X	X	X	58	X	
	泉田(2)	X	2,108	X	-	X	X	-	X	X	X	203	112	91	
	神川	X	2,275	-	-	X	X	-	X	X	X	265	247	18	
	神科	X	5,768	265	-	7	X	-	X	X	X	X	23	X	
	豊里	X	6,334	X	86	84	359	-	X	X	X	X	X	X	6
	殿城	X	1,595	X	X	X	-	X	X	X	X	X	X	X	X
	中塩田	X	15,133	X	24	X	X	X	X	X	X	195	84	111	
	別所	X	X	-	-	-	-	-	X	X	-	-	-	-	
	西塩田	X	6,481	3,998	X	6	X	-	X	X	X	X	X	25	
	東塩田	X	12,697	X	X	272	2,980	X	X	X	X	X	X	36	
	泉田(1)	X	3,547	1,434	X	X	X	-	X	X	X	128	49	79	
室賀	X	3,121	880	X	5	760	-	X	X	X	X	X	-		
浦里	X	3,468	X	-	24	X	-	X	X	X	X	X	X		
丸子	丸子	X	1,512	-	X	X	X	-	X	X	X	X	27	X	
	東内	X	3,264	320	X	X	46	-	X	X	X	X	X	25	
	西内	X	X	-	X	9	X	-	X	X	X	X	X	X	
	依田	X	4,396	-	X	24	51	X	X	X	X	57	35	22	
	長瀬	X	2,355	-	X	-	X	-	X	X	-	X	X	X	
	塩川	X	5,284	X	X	12	43	X	X	X	-	X	X	X	
真田	傍陽	X	2,704	455	40	16	X	-	X	X	X	X	61	X	
	本原	X	1,099	-	96	71	36	-	X	X	X	83	67	16	
	長	X	1,519	X	X	44	X	X	X	X	X	X	X	88	
武石	X	8,554	-	1,725	X	X	-	X	X	X	X	X	X		

第11表 地域別 農業経営体における販売目的で作付け（栽培）した作物の類別作付け（栽培）経営体数及び作付（栽培）面積（続き）

単位:a

地域	類別作付（栽培）面積（つづき）						
	果樹類	露地	施設	その他の作物	露地	施設	
県計	1,030,399	1,019,363	11,036	47,665	46,727	938	
上田市	X	X	X	X	2,187	X	
上田	上田	X	X	X	X	X	-
	塩尻	41	41	-	X	X	-
	川辺	X	X	-	-	-	-
	泉田(2)	X	X	-	-	-	-
	神川	X	X	-	-	-	-
	神科	X	X	X	-	-	-
	豊里	X	X	X	X	X	-
	殿城	X	X	-	-	-	-
	中塩田	X	X	X	X	X	-
	別所	X	X	-	-	-	-
	西塩田	X	X	X	X	X	-
	東塩田	X	X	38	X	X	X
	泉田(1)	X	X	-	-	-	-
	室賀	X	X	-	X	X	-
浦里	X	X	-	-	-	-	
丸子	丸子	X	X	X	X	X	-
	東内	X	X	-	X	X	-
	西内	X	X	-	-	-	-
	依田	X	X	-	52	52	-
	長瀬塩川	X	X	-	207	207	-
真田	傍陽	X	X	-	X	X	-
	本原	X	X	-	X	X	-
	長	X	X	X	X	X	-
武石	X	X	X	131	131	-	

第12表 地域別 農業経営体における販売目的で栽培している果樹類の栽培経営体数及び栽培面積

地域	栽培 実経営体数	露 地		施 設		
		栽 培 経営体数	栽培面積	栽 培 経営体数	栽培面積	
県 計	経営体 19,449	経営体 19,409	a 1,019,363	経営体 545	a 11,036	
上田市	657	657	X	21	X	
上 田	上田	20	20	X	1	X
	塩尻	5	5	41	-	-
	川辺	17	17	X	-	-
	泉田(2)	13	13	X	-	-
	神川	2	2	X	-	-
	神科	194	194	X	8	X
	豊里	77	77	X	2	X
	殿城	6	6	X	-	-
	中塩田	27	27	X	2	X
	別所	2	2	X	-	-
	西塩田	21	21	X	1	X
	東塩田	91	91	X	4	38
	泉田(1)	4	4	X	-	-
	室賀	4	4	X	-	-
浦里	33	33	X	-	-	
丸 子	丸子	7	7	X	1	X
	東内	4	4	X	-	-
	西内	2	2	X	-	-
	依田	33	33	X	-	-
	長瀬	4	4	X	-	-
	塩川	5	5	X	-	-
真 田	傍陽	36	36	X	-	-
	本原	34	34	X	-	-
	長	11	11	X	1	X
武石	5	5	X	1	X	

第13表 地域別 農作業を受託した農業経営体の事業部門別経営体数

単位:経営体

地域	実経営体数	耕種部門の作業を受託した経営体数										畜産部門の作業を受託した経営体数	酪農ヘルパー
		実経営体数	水稲作	麦作	大豆作	野菜作	果樹作	飼料用作物作	工芸農作物作	さとうきび作	その他の作物作		
県計	4,769	4,748	4,207	165	109	103	414	25	9	-	148	28	3
上田市	206	206	196	22	13	1	9	1	-	-	1	-	-
上田	上田	6	6	5	-	-	-	1	-	-	-	-	-
	塩尻	5	5	4	-	-	-	1	-	-	-	-	-
	川辺	9	9	9	-	-	-	-	-	-	-	-	-
	泉田(2)	8	8	8	-	-	-	-	-	-	-	-	-
	神川	5	5	5	-	-	-	-	-	-	-	-	-
	神科	12	12	12	-	-	-	-	-	-	-	-	-
	豊里	6	6	6	-	-	-	-	-	-	-	-	-
	殿城	4	4	3	1	-	-	1	-	-	-	-	-
	中塩田	21	21	21	10	3	-	-	-	-	-	-	-
	別所	-	-	-	-	-	-	-	-	-	-	-	-
	西塩田	9	9	9	2	2	-	-	-	-	-	-	-
	東塩田	16	16	15	4	4	-	2	-	-	-	-	-
	泉田(1)	7	7	7	1	1	-	-	-	-	-	-	-
	室賀	5	5	5	2	-	-	-	-	-	-	-	-
浦里	4	4	4	2	2	-	-	-	-	-	-	-	
丸子	丸子	6	6	6	-	-	-	-	-	-	-	-	-
	東内	10	10	10	-	-	-	-	-	-	-	-	-
	西内	1	1	1	-	-	-	-	-	-	-	-	-
	依田	18	18	18	-	-	-	-	-	-	-	-	-
	長瀬	5	5	5	-	-	-	-	-	-	-	-	-
	塩川	6	6	6	-	-	-	-	-	-	-	-	-
真田	傍陽	7	7	6	-	-	-	1	-	-	-	-	-
	本原	10	10	8	-	-	-	2	-	-	-	-	-
	長	1	1	1	-	-	-	-	-	-	-	-	-
武石	25	25	22	-	1	1	1	1	-	-	1	-	

第14表 地域別 水稻作受託作業種類別経営体数と受託面積

地域	計		全作業		部分作業													
	実経営体数	面積	経営体数	面積	実経営体数	育苗		耕起・代かき		田植		防除		稲刈り・脱穀		乾燥・調製		
						経営体数	面積	経営体数	面積	経営体数	面積	経営体数	面積	経営体数	面積	経営体数	面積	
県計	経営体 4,207	3,489,570 <sup>a</sup>	経営体 435	65,810 <sup>a</sup>	経営体 4,051	経営体 1,281	588,463 <sup>a</sup>	経営体 2,560	330,650 <sup>a</sup>	経営体 2,248	319,634 <sup>a</sup>	経営体 348	330,654 <sup>a</sup>	経営体 2,259	751,062 <sup>a</sup>	経営体 1,373	1,103,297 <sup>a</sup>	
上田市	196	168,542	24	2,333	189	73	29,412	121	8,872	100	13,108	8	466	118	36,911	68	77,440	
上田	上田	5	1,779	1	X	4	2	X	3	284	2	X	-	-	3	243	1	X
	塩尻	4	3,954	-	-	4	4	1,577	3	413	3	786	-	-	3	478	2	X
	川辺	9	2,184	-	-	9	4	1,224	4	216	4	133	-	-	4	319	4	292
	泉田(2)	8	571	-	-	8	1	X	3	52	2	X	-	-	3	180	2	X
	神川	5	1,798	-	-	5	2	X	5	248	1	X	-	-	3	985	2	X
	神科	12	1,149	2	X	12	5	274	4	88	3	104	-	-	6	254	5	392
	豊里	6	575	1	X	6	4	136	-	-	2	X	-	-	3	111	3	281
	殿城	3	X	-	-	3	1	X	2	X	2	X	1	X	2	X	1	X
	中塩田	21	40,165	5	386	19	10	6,457	17	3,104	16	6,643	3	303	16	12,228	12	11,044
	別所	-	-	-	-	-	-	-	-	-	-	-	-	-	-	-	-	-
	西塩田	9	7,267	-	-	9	3	537	4	67	3	68	-	-	3	6,595	-	-
	東塩田	15	59,016	2	X	14	3	314	9	426	8	457	-	-	9	2,509	2	X
泉田(1)	7	4,166	1	X	6	1	X	4	183	3	165	-	-	2	X	1	X	
室賀	5	2,371	2	X	5	3	161	5	231	5	376	-	-	4	739	3	718	
浦里	4	1,813	1	X	4	2	X	3	93	-	-	-	-	3	630	3	830	
丸子	丸子	6	664	-	-	6	1	X	5	106	4	102	-	-	4	215	2	X
	東内	10	4,872	4	210	10	5	959	7	535	6	338	1	X	8	1,361	8	1,399
	西内	1	X	-	-	1	-	-	1	X	1	X	-	-	-	-	-	-
	依田	18	18,715	2	X	18	6	12,117	14	1,627	12	1,466	-	-	13	1,617	5	1,558
	長瀬	5	1,224	2	X	4	1	X	2	X	2	X	-	-	4	548	2	X
塩川	6	1,706	1	X	5	-	-	5	236	1	X	-	-	2	X	1	X	
真田	傍陽	6	1,259	-	-	6	5	212	5	239	5	249	1	X	5	299	3	240
	本原	8	179	-	-	8	3	50	3	35	3	27	2	X	3	27	-	-
	長	1	X	-	-	1	1	X	1	X	1	X	-	-	1	X	1	X
武石	22	9,093	-	-	22	6	1,104	12	370	11	1,086	-	-	14	4,053	5	2,480	

第15表 地域別 農業用機械の所有農業経営体数及び所有台数

地域	動力田植機		トラクター		コンバイン		
	経営体数	台数	経営体数	台数	経営体数	台数	
県計	経営体 25 817	台 26 740	経営体 38 643	台 50 814	経営体 10 218	台 11 251	
<b>上田市</b>	<b>1 302</b>	<b>1 376</b>	<b>1 653</b>	<b>2 184</b>	<b>371</b>	<b>448</b>	
上 田	上田	36	40	36	37	12	12
	塩尻	16	18	19	30	8	11
	川辺	51	52	58	63	18	20
	泉田(2)	49	52	56	62	12	14
	神川	32	32	36	39	7	7
	神科	99	108	132	168	28	33
	豊里	81	82	94	105	23	26
	殿城	24	26	26	33	10	13
	中塩田	101	107	111	152	25	39
	別所	3	3	3	3	1	1
	西塩田	87	90	110	128	16	21
	東塩田	124	131	173	213	34	41
	泉田(1)	35	38	45	57	11	16
	室賀	23	23	30	35	11	13
浦里	58	64	66	79	25	34	
丸 子	丸子	28	29	32	37	5	5
	東内	47	49	53	62	17	18
	西内	17	18	23	26	2	2
	依田	83	88	85	89	10	10
	長瀬	28	29	30	34	8	9
	塩川	76	79	82	90	22	25
真 田	傍陽	28	31	37	45	14	17
	本原	46	47	55	61	11	11
	長	30	35	114	348	10	11
武石	100	105	147	188	31	39	

# 統計表農家編

第1表 地域別 総農家数及び土地持ち非農家数

単位:戸

地域		総農家数	販売農家	新設農家	自給的農家	土地持ち 非農家数
県計		104,759	51,777	625	52,982	45,222
上田市		6,187	2,257	28	3,930	3,546
上 田	上田	318	52	1	266	253
	塩尻	201	32	-	169	138
	川辺	233	78	2	155	128
	泉田(2)	144	72	-	72	66
	神川	176	52	-	124	97
	神科	451	238	3	213	225
	豊里	236	126	-	110	103
	殿城	142	36	-	106	103
	中塩田	386	165	1	221	283
	別所	33	3	-	30	77
	西塩田	300	145	2	155	161
	東塩田	466	223	2	243	238
	泉田(1)	125	60	-	65	75
	室賀	186	43	1	143	99
浦里	213	85	3	128	172	
丸 子	丸子	205	38	1	167	134
	東内	180	63	-	117	67
	西内	113	23	-	90	76
	依田	368	124	-	244	144
	長瀬	154	42	-	112	88
	塩川	245	100	-	145	119
真 田	傍陽	295	68	4	227	177
	本原	244	64	2	180	112
	長	340	137	-	203	199
武石		433	188	6	245	212



第2表 経営耕地面積規模別総農家数

単位:戸

地域	計	経営耕地 なし	10a未満	10～20	20～30	30a以上	
県計	104,759	294	271	27,854	25,695	50,645	
上田市	6,187	11	8	2,076	1,884	2,208	
上 田	上田	318	1	-	158	111	48
	塩尻	201	-	-	116	55	30
	川辺	233	1	-	74	82	76
	泉田(2)	144	-	-	36	36	72
	神川	176	-	-	65	59	52
	神科	451	1	3	102	127	218
	豊里	236	-	-	73	40	123
	殿城	142	1	-	51	55	35
	中塩田	386	3	1	109	108	165
	別所	33	-	-	21	9	3
	西塩田	300	-	-	73	83	144
	東塩田	466	1	1	109	136	219
	泉田(1)	125	1	1	38	25	60
	室賀	186	-	1	62	80	43
浦里	213	-	-	73	55	85	
丸 子	丸子	205	-	-	98	71	36
	東内	180	-	-	59	58	63
	西内	113	-	-	48	42	23
	依田	368	-	-	118	127	123
	長瀬	154	-	-	60	52	42
	塩川	245	-	-	73	72	100
真 田	傍陽	295	-	-	136	93	66
	本原	244	-	-	96	86	62
	長	340	1	1	122	82	134
武石	433	1	-	106	140	186	

第3表 地域別 土地種別農家数及び土地面積

地域	経営耕地						所有耕地												
	経営耕地のある農家		販売農家		自給的農家		所有耕地のある農家				うち貸付耕地								
									販売農家		自給的農家		貸付耕地のある農家		販売農家		自給的農家		
	農家数	面積	農家数	面積	農家数	面積	農家数	面積	農家数	面積	農家数	面積	農家数	面積	農家数	面積	農家数	面積	
県計	戸	a	戸	a	戸	a	戸	a	戸	a	戸	a	戸	a	戸	a	戸	a	
県計	104,465	6,822,785	51,641	5,857,426	52,824	965,359	103,256	6,383,681	51,028	4,663,121	52,228	1,720,560	36,122	1,385,559	15,904	578,088	20,218	807,471	
上田市	6,176	302,847	2,251	230,361	3,925	72,486	6,106	258,996	2,220	154,503	3,886	104,493	1,923	51,679	596	15,687	1,327	35,992	
上田	上田	317	8,541	51	3,834	266	4,707	314	8,458	51	3,061	263	5,397	64	1,041	12	201	52	840
	塩尻	201	4,681	32	1,765	169	2,916	197	4,568	31	1,312	166	3,256	37	628	7	87	30	541
	川辺	232	9,547	77	6,615	155	2,932	231	8,450	76	4,948	155	3,502	44	987	14	277	30	710
	泉田(2)	144	6,780	72	5,449	72	1,331	144	6,404	72	4,576	72	1,828	44	928	23	393	21	535
	神川	176	5,111	52	2,805	124	2,306	175	5,103	52	2,401	123	2,702	36	581	8	113	28	468
	神科	450	21,581	237	17,520	213	4,061	445	19,488	235	14,053	210	5,435	116	3,065	54	1,556	62	1,509
	豊里	236	12,953	126	11,074	110	1,879	235	12,805	126	8,378	109	4,427	105	3,833	39	1,202	66	2,631
	殿城	141	4,726	35	2,764	106	1,962	136	4,987	34	2,204	102	2,783	44	1,179	8	151	36	1,028
	中塩田	383	27,069	165	22,965	218	4,104	384	18,574	163	10,656	221	7,918	152	4,938	40	938	112	4,000
	別所	33	666	3	162	30	504	33	742	3	194	30	548	7	117	2	32	5	85
	西塩田	300	21,211	145	18,285	155	2,926	296	15,828	141	10,108	155	5,720	130	3,961	47	982	83	2,979
	東塩田	465	29,501	223	24,761	242	4,740	458	26,563	219	17,787	239	8,776	223	7,442	96	3,182	127	4,260
	泉田(1)	124	5,726	60	4,614	64	1,112	124	5,891	59	3,693	65	2,198	45	1,556	17	439	28	1,117
	室賀	186	9,975	43	7,154	143	2,821	186	8,587	43	4,508	143	4,079	63	1,436	4	56	59	1,380
浦里	213	10,857	85	8,594	128	2,263	213	9,463	85	5,284	128	4,179	88	2,862	24	804	64	2,058	
丸子	丸子	205	7,580	38	4,603	167	2,977	201	5,230	37	1,998	164	3,232	39	460	4	22	35	438
	東内	180	7,952	63	5,787	117	2,165	179	5,876	63	3,225	116	2,651	44	692	8	127	36	565
	西内	113	3,274	23	1,650	90	1,624	111	2,924	23	1,215	88	1,709	20	293	8	86	12	207
	依田	368	14,169	124	9,438	244	4,731	363	12,961	124	7,347	239	5,614	92	2,030	31	820	61	1,210
	長瀬	154	5,734	42	3,678	112	2,056	153	5,632	42	3,016	111	2,616	40	1,061	9	378	31	683
	塩川	245	11,479	100	8,759	145	2,720	245	10,356	100	5,828	145	4,528	107	2,622	34	715	73	1,907
真田	傍陽	295	10,683	68	6,721	227	3,962	289	7,967	66	3,465	223	4,502	65	1,167	15	271	50	896
	本原	244	7,775	64	4,458	180	3,317	242	8,401	62	3,929	180	4,472	85	2,020	22	704	63	1,316
	長	339	29,192	136	25,627	203	3,565	330	22,768	131	17,987	199	4,781	75	2,147	18	698	57	1,449
武石	432	26,084	187	21,279	245	4,805	422	20,970	182	13,330	240	7,640	158	4,633	52	1,453	106	3,180	

第3表 地域別 土地種別農家数及び土地面積（続き）

地域	耕作放棄地						借入耕地						
	耕作放棄地 のある農家		販売農家		自給的農家		借入耕地 のある農家		販売農家		自給的農家		
	農家数	面積	農家数	面積	農家数	面積	農家数	面積	農家数	面積	農家数	面積	
県計	戸 40,479	a 1,028,001	戸 16,689	a 410,106	戸 23,790	a 617,895	戸 24,829	a 1,824,663	戸 19,184	a 1,772,393	戸 5,645	a 52,270	
上田市	<b>2,421</b>	<b>54,899</b>	<b>759</b>	<b>16,084</b>	<b>1,662</b>	<b>38,815</b>	<b>1,311</b>	<b>95,530</b>	<b>858</b>	<b>91,545</b>	<b>453</b>	<b>3,985</b>	
上田	上田	100	3,385	12	160	88	3,225	35	1,124	15	974	20	150
	塩尻	38	455	3	30	35	425	42	741	13	540	29	201
	川辺	47	1,046	11	349	36	697	32	2,084	18	1,944	14	140
	泉田(2)	32	494	11	167	21	327	24	1,304	18	1,266	6	38
	神川	37	322	11	88	26	234	23	589	17	517	6	72
	神科	150	2,605	69	1,273	81	1,332	89	5,158	74	5,023	15	135
	豊里	73	1,270	45	646	28	624	60	3,981	49	3,898	11	83
	殿城	70	1,915	13	323	57	1,592	35	918	15	711	20	207
	中塩田	87	1,214	35	421	52	793	67	13,433	46	13,247	21	186
	別所	17	243	2	18	15	225	5	41	-	-	5	41
	西塩田	122	2,664	52	1,015	70	1,649	84	9,344	66	9,159	18	185
	東塩田	220	5,187	82	1,810	138	3,377	117	10,380	87	10,156	30	224
	泉田(1)	26	348	13	142	13	206	21	1,391	18	1,360	3	31
室賀	87	2,408	16	324	71	2,084	26	2,824	11	2,702	15	122	
浦里	94	1,602	35	481	59	1,121	47	4,256	32	4,114	15	142	
丸子	丸子	85	1,990	15	429	70	1,561	39	2,810	16	2,627	23	183
	東内	72	1,355	25	518	47	837	48	2,768	36	2,689	12	79
	西内	74	2,002	13	380	61	1,622	23	643	11	521	12	122
	依田	200	5,049	61	1,527	139	3,522	68	3,238	35	2,911	33	327
	長瀬	77	1,565	26	739	51	826	30	1,163	14	1,040	16	123
	塩川	140	3,809	57	1,406	83	2,403	53	3,745	40	3,646	13	99
真田	傍陽	148	3,931	30	868	118	3,063	66	3,883	32	3,527	34	356
	本原	118	2,608	36	768	82	1,840	47	1,394	25	1,233	22	161
	長	147	3,821	35	1,141	112	2,680	101	8,571	76	8,338	25	233
武石	160	3,611	51	1,061	109	2,550	129	9,747	94	9,402	35	345	

第4表 地域別 経営耕地面積規模別販売農家数

単位:戸

地 域	販売 農家 総数	経営 耕地 なし	0.3ha 未満	0.3～ 0.5ha	0.5～ 1.0ha	1.0～ 1.5ha	1.5～ 2.0ha	2.0～ 3.0ha	3.0～ 5.0ha	5.0ha 以上	
県 計	51,777	136	996	14,001	20,316	7,646	3,293	2,560	1,640	1,189	
上田市	2,257	6	43	812	923	208	67	77	65	56	
上 田	上田	52	1	3	22	20	1	2	-	3	-
	塩尻	32	-	2	16	11	2	-	1	-	-
	川辺	78	1	1	36	30	3	1	4	1	1
	泉田(2)	72	-	-	25	36	5	4	1	1	-
	神川	52	-	-	28	20	4	-	-	-	-
	神科	238	1	19	85	92	20	12	4	2	3
	豊里	126	-	3	39	63	6	6	3	4	2
	殿城	36	1	-	15	14	1	2	2	1	-
	中塩田	165	-	-	56	74	20	1	3	1	10
	別所	3	-	-	1	2	-	-	-	-	-
	西塩田	145	-	1	50	57	24	4	3	-	6
	東塩田	223	-	4	60	98	35	9	8	2	7
	泉田(1)	60	-	-	29	22	6	2	-	-	1
	室賀	43	-	-	21	17	-	-	1	2	2
浦里	85	-	-	27	40	9	2	2	4	1	
丸 子	丸子	38	-	2	15	13	2	2	1	1	2
	東内	63	-	-	23	26	7	1	2	2	2
	西内	23	-	-	7	13	1	2	-	-	-
	依田	124	-	1	56	56	5	2	1	1	2
	長瀬	42	-	-	16	16	6	-	1	3	-
	塩川	100	-	-	41	46	8	1	1	-	3
真 田	傍陽	68	-	2	26	27	6	2	2	1	2
	本原	64	-	2	28	22	8	2	1	1	-
	長	137	1	2	25	29	13	8	28	26	5
武石	188	1	1	65	79	16	2	8	9	7	

第5表 地域別 主副業別販売農家数

単位:戸

地域	計	主業農家		準主業農家		副業的	
			65歳未満の 農業専従者 がいる		65歳未満の 農業専従者 がいる		
県計	51,777	9,798	8,513	9,715	4,149	32,264	
上田市	2,257	298	254	346	117	1,613	
上田	上田	52	6	6	10	5	36
	塩尻	32	2	2	5	1	25
	川辺	78	6	6	11	4	61
	泉田(2)	72	5	4	13	5	54
	神川	52	8	4	9	1	35
	神科	238	42	38	43	17	153
	豊里	126	10	7	27	9	89
	殿城	36	3	3	6	3	27
	中塩田	165	19	12	22	6	124
	別所	3	1	1	-	-	2
	西塩田	145	13	12	12	4	120
	東塩田	223	18	13	42	16	163
	泉田(1)	60	5	4	8	3	47
	室賀	43	4	4	2	1	37
浦里	85	10	7	16	2	59	
丸子	丸子	38	3	2	6	4	29
	東内	63	5	4	4	-	54
	西内	23	2	2	3	1	18
	依田	124	5	3	19	5	100
	長瀬	42	2	2	7	2	33
	塩川	100	4	4	19	1	77
真田	傍陽	68	13	10	13	4	42
	本原	64	6	6	12	6	46
	長	137	78	74	16	10	43
武石	188	28	24	21	7	139	

第6表 地域別 専兼業別販売農家数

単位:戸

地域	販売農家 総数	専業農家	男子生産 年齢人口 がいる	女子生産 年齢人口 がいる	兼業農家	第1種 兼業農家	第2種 兼業農家	
県計	51,777	17,229	5,508	4,923	34,548	6,004	28,544	
上田市	2,257	829	194	186	1,428	128	1,300	
上 田	上田	52	22	2	2	30	3	27
	塩尻	32	10	2	2	22	2	20
	川辺	78	31	8	8	47	1	46
	泉田(2)	72	21	2	4	51	-	51
	神川	52	19	3	6	33	3	30
	神科	238	93	21	20	145	24	121
	豊里	126	39	7	7	87	7	80
	殿城	36	18	4	3	18	-	18
	中塩田	165	56	12	7	109	7	102
	別所	3	2	1	1	1	-	1
	西塩田	145	53	12	5	92	5	87
	東塩田	223	78	14	10	145	12	133
	泉田(1)	60	17	-	5	43	1	42
室賀	43	12	3	2	31	2	29	
浦里	85	27	6	3	58	6	52	
丸 子	丸子	38	19	3	2	19	2	17
	東内	63	24	2	5	39	4	35
	西内	23	7	2	-	16	2	14
	依田	124	33	2	6	91	4	87
	長瀬	42	13	1	2	29	1	28
	塩川	100	32	3	2	68	4	64
真 田	傍陽	68	32	11	6	36	3	33
	本原	64	21	4	8	43	5	38
	長	137	85	58	55	52	14	38
武石	188	65	11	15	123	16	107	

第7表 地域別 経営組織別販売農家数

単位:戸

地域	単 一 経 営 農 家															
	合計	稲作	麦類作	雑穀 いも類 豆類	工芸 農作物	露地 野菜	施設 野菜	果樹類	花き 花木	その他 の作物	酪農	肉用牛	養豚	養鶏	養蚕	その他 の畜産
県計	36,659	16,762	81	559	72	4,356	409	12,408	1,108	352	255	214	34	24	2	23
上田市	1,499	861	13	22	2	122	8	374	68	14	3	8	2	2	-	-
上 田	上田	33	11	1	-	-	7	-	12	1	-	-	1	-	-	-
	塩尻	17	12	-	-	-	1	-	1	2	1	-	-	-	-	-
	川辺	53	41	-	-	-	-	-	10	1	-	-	1	-	-	-
	泉田(2)	33	24	1	-	-	1	-	3	4	-	-	-	-	-	-
	神川	38	32	-	-	-	-	-	-	6	-	-	-	-	-	-
	神科	193	44	1	-	-	-	1	144	1	1	-	-	-	1	-
	豊里	88	38	-	-	-	3	-	45	2	-	-	-	-	-	-
	殿城	28	19	-	-	1	2	2	3	-	1	-	-	-	-	-
	中塩田	96	80	-	1	-	2	-	8	5	-	-	-	-	-	-
	別所	2	1	-	-	-	-	-	1	-	-	-	-	-	-	-
	西塩田	85	55	6	3	-	3	1	12	4	1	-	-	-	-	-
	東塩田	148	82	-	3	-	7	-	49	6	-	-	1	-	-	-
	泉田(1)	40	32	2	-	-	-	-	2	4	-	-	-	-	-	-
	室賀	18	10	-	1	-	3	-	1	-	1	1	1	-	-	-
浦里	57	30	2	-	-	-	-	24	1	-	-	-	-	-	-	
丸 子	丸子	19	12	-	-	-	2	-	2	2	-	-	1	-	-	-
	東内	48	41	-	-	-	-	2	1	4	-	-	-	-	-	-
	西内	13	10	-	1	-	-	-	-	2	-	-	-	-	-	-
	依田	65	51	-	-	-	1	-	9	3	-	-	1	-	-	-
	長瀬	36	34	-	-	-	-	-	1	1	-	-	-	-	-	-
塩川	74	72	-	-	1	1	-	-	-	-	-	-	-	-	-	
真 田	傍陽	47	19	-	-	-	4	1	19	1	2	-	-	-	1	-
	本原	37	10	-	-	-	2	-	22	1	2	-	-	-	-	-
	長	109	10	-	1	-	80	-	5	9	4	-	-	-	-	-
武石	122	91	-	12	-	3	1	-	8	1	2	3	1	-	-	

第7表 地域別 経営組織別販売農家数（続き）

単位：戸

地域	準単一 複合経 営及び 複合経 営経営	主位部門の販売金額が6割以上8割未満の経営（準単一複合経営）																
		計	稲作が主位部門で2位が															
			小計	麦類作	雑穀 いも類 豆類	工芸 農作物	露地 野菜	施設 野菜	果樹類	花き 花木	その他 の作物	酪農	肉用牛	養豚	養鶏	養蚕	その他 の畜産	
県計	10,911	8,532	2,996	275	554	15	1,151	79	729	142	38	2	4	-	2	1	4	
上田市	529	388	168	22	34	-	45	3	45	19	-	-	-	-	-	-	-	
上 田	上田	17	11	2	-	-	-	2	-	-	-	-	-	-	-	-	-	
	塩尻	14	11	2	1	-	-	1	-	-	-	-	-	-	-	-	-	
	川辺	11	6	2	1	-	-	-	-	1	-	-	-	-	-	-	-	
	泉田(2)	31	18	5	-	2	-	1	-	2	-	-	-	-	-	-	-	
	神川	9	9	2	-	-	-	1	-	1	-	-	-	-	-	-	-	
	神科	41	38	8	-	-	-	4	-	4	-	-	-	-	-	-	-	
	豊里	35	32	16	-	-	-	5	-	10	1	-	-	-	-	-	-	
	殿城	7	6	2	-	-	-	1	-	-	1	-	-	-	-	-	-	
	中塩田	52	35	25	10	7	-	1	-	5	2	-	-	-	-	-	-	
	別所	1	-	-	-	-	-	-	-	-	-	-	-	-	-	-	-	-
	西塩田	33	27	18	5	7	-	3	-	1	2	-	-	-	-	-	-	
	東塩田	56	41	13	1	5	-	2	-	5	-	-	-	-	-	-	-	
	泉田(1)	11	10	6	2	-	-	2	-	-	2	-	-	-	-	-	-	
	室賀	13	8	4	1	1	-	2	-	-	-	-	-	-	-	-	-	
浦里	16	10	4	1	-	-	1	-	2	-	-	-	-	-	-	-		
丸 子	丸子	18	6	2	-	-	-	-	-	-	2	-	-	-	-	-	-	
	東内	12	10	8	-	2	-	4	-	1	1	-	-	-	-	-	-	
	西内	7	2	1	-	-	-	-	-	-	1	-	-	-	-	-	-	
	依田	38	27	14	-	2	-	5	-	7	-	-	-	-	-	-	-	
	長瀬	3	2	2	-	-	-	1	-	1	-	-	-	-	-	-	-	
塩川	13	10	7	-	-	-	4	-	1	2	-	-	-	-	-	-		
真 田	傍陽	17	12	4	-	-	-	-	-	3	1	-	-	-	-	-	-	
	本原	16	12	3	-	1	-	1	1	-	-	-	-	-	-	-	-	
	長	16	14	1	-	-	-	-	-	-	1	-	-	-	-	-	-	
武石	42	31	17	-	7	-	4	2	1	3	-	-	-	-	-	-		



第7表 地域別 経営組織別販売農家数（続き）

単位：戸

地域	主位部門の販売金額が6割以上8割未満の経営（準単一複合経営）										主位部門の 販売金額が 6割未満の 経営	
	露地野菜が 主位のもの	施設野菜が 主位のもの	果樹類が 主位のもの	花き・花木 が主位の もの	酪農が 主位のもの	肉用牛が 主位のもの	養鶏が 主位のもの	養蚕が 主位のもの	その他の 畜産が主 位のもの	その他		
県計	1,789	362	2,417	494	46	52	5	-	4	367	2,379	
上田市	46	9	111	37	1	-	-	-	-	16	141	
上田	上田	4	-	3	-	-	-	-	-	-	2	6
	塩尻	4	1	-	3	-	-	-	-	-	1	3
	川辺	-	-	3	1	-	-	-	-	-	-	5
	泉田(2)	1	2	4	2	1	-	-	-	-	3	13
	神川	-	-	-	7	-	-	-	-	-	-	-
	神科	1	-	29	-	-	-	-	-	-	-	3
	豊里	2	-	13	1	-	-	-	-	-	-	3
	殿城	2	1	-	1	-	-	-	-	-	-	1
	中塩田	1	3	4	1	-	-	-	-	-	1	17
	別所	-	-	-	-	-	-	-	-	-	-	1
	西塩田	1	-	4	1	-	-	-	-	-	3	6
	東塩田	3	-	19	4	-	-	-	-	-	2	15
	泉田(1)	1	-	1	2	-	-	-	-	-	-	1
	室賀	2	-	2	-	-	-	-	-	-	-	5
浦里	2	-	4	-	-	-	-	-	-	-	6	
丸子	丸子	3	1	-	-	-	-	-	-	-	-	12
	東内	1	-	-	1	-	-	-	-	-	-	2
	西内	1	-	-	-	-	-	-	-	-	-	5
	依田	1	-	9	2	-	-	-	-	-	1	11
	長瀬	-	-	-	-	-	-	-	-	-	-	1
	塩川	1	-	1	1	-	-	-	-	-	-	3
真田	傍陽	1	-	6	-	-	-	-	-	-	1	5
	本原	3	-	4	2	-	-	-	-	-	-	4
	長	6	-	3	3	-	-	-	-	-	1	2
武石	5	1	2	5	-	-	-	-	-	1	11	

第8表 地域別 農産物販売金額規模別販売農家数

単位:戸

地 域	販売農家 総数	販売 なし	50万円 未満	50～ 100 万円	100～ 200 万円	200～ 300 万円	300～ 500 万円	500～ 700 万円	700～ 1,000 万円	1,000～ 1,500 万円	1,500～ 2,000 万円	2,000～ 3,000 万円	3,000～ 5,000 万円	5,000万 ～ 1億円	1億円 以上	
県 計	51,777	4,207	18,538	8,369	6,634	3,679	3,272	1,676	1,688	1,385	704	734	604	248	39	
上田市	2,257	229	1,059	345	240	98	96	26	49	43	19	25	24	3	1	
上 田	上田	52	2	22	9	9	2	3	-	2	1	-	1	-	1	
	塩尻	32	1	19	6	1	2	1	-	1	-	-	1	-	-	
	川辺	78	14	34	15	6	5	1	-	2	-	-	-	1	-	
	泉田(2)	72	8	37	10	10	2	4	1	-	-	-	-	-	-	
	神川	52	5	34	4	6	1	2	-	-	-	-	-	-	-	
	神科	238	4	53	66	52	20	20	7	5	8	-	1	1	-	
	豊里	126	3	52	29	21	9	8	1	3	-	-	-	-	-	
	殿城	36	1	19	4	4	5	1	-	2	-	-	-	-	-	
	中塩田	165	17	93	22	12	5	7	-	4	4	-	1	-	-	
	別所	3	-	3	-	-	-	-	-	-	-	-	-	-	-	-
	西塩田	145	27	84	15	8	-	4	-	3	2	1	-	1	-	
	東塩田	223	19	91	51	26	14	14	4	-	2	-	-	2	-	
	泉田(1)	60	9	34	5	8	1	1	2	-	-	-	-	-	-	
	室賀	43	12	19	4	3	1	-	-	1	-	1	1	1	-	
浦里	85	12	31	16	15	3	5	2	1	-	-	-	-	-		
丸 子	丸子	38	1	20	7	6	1	-	-	1	2	-	-	-	-	
	東内	63	3	39	5	10	4	2	-	-	-	-	-	-	-	
	西内	23	3	13	4	1	-	1	1	-	-	-	-	-	-	
	依田	124	21	76	14	7	3	-	-	1	2	-	-	-	-	
	長瀬	42	3	30	3	2	2	2	-	-	-	-	-	-	-	
	塩川	100	13	68	12	2	1	-	1	3	-	-	-	-	-	
真 田	傍陽	68	4	33	12	4	4	5	2	1	1	2	-	-	-	
	本原	64	11	29	7	7	4	2	-	2	1	-	1	-	-	
	長	137	12	24	4	9	4	5	2	10	17	12	19	18	1	
武石	188	24	102	21	11	5	8	3	7	3	3	1	-	-		

第9表 地域別 労働力保有状態別販売農家数

単位:戸

地域	専従者あり															専従者なし					
	計	65歳未満の専従者がいる			男女の専従者がいる	男の専従者2人以上	男の専従者1人	女の専従者2人以上	女の専従者1人	専従者は男だけ	男の専従者1人	女の専従者がいる	専従者は女だけ	女の専従者1人	男の専従者がいる	計	男女の専従者がいる	準専従者は男だけ	準専従者は女だけ	準専従者もない	
		65歳未満の専従者がいる	60歳未満の男の専従者がいる	60歳未満の女の専従者がいる																	
県計	31,631	12,750	6,447	4,904	17,283	2,614	14,669	1,706	15,577	10,287	9,691	3,931	4,061	3,741	1,710	20,146	4,428	6,071	1,942	7,705	
上田市	1,195	375	206	130	497	75	422	30	467	585	551	215	113	107	37	1,062	153	380	71	458	
上田	上田	37	11	9	3	16	3	13	1	15	16	15	6	5	5	1	15	2	5	3	5
	塩尻	19	3	2	1	8	-	8	-	8	11	11	6	-	-	-	13	2	5	4	2
	川辺	37	12	7	6	16	3	13	-	16	17	17	4	4	4	-	41	3	14	1	23
	泉田(2)	39	9	3	2	12	-	12	1	11	22	19	7	5	5	-	33	6	8	4	15
	神川	25	5	-	-	9	-	9	-	9	15	15	6	1	1	-	27	5	12	1	9
	神科	165	55	26	15	81	10	71	3	78	64	61	20	20	18	7	73	10	27	8	28
	豊里	78	16	6	5	34	1	33	-	34	32	32	10	12	12	4	48	4	19	5	20
	殿城	20	6	2	2	11	1	10	-	11	6	6	3	3	2	-	16	2	4	1	9
	中塩田	66	18	10	3	24	3	21	-	24	38	37	15	4	3	-	99	16	40	3	40
	別所	3	1	-	-	-	-	-	-	-	3	3	2	-	-	-	-	-	-	-	-
	西塩田	67	16	9	4	18	1	17	1	17	44	40	14	5	5	3	78	10	29	1	38
	東塩田	113	29	11	8	41	1	40	2	39	65	63	27	7	7	4	110	17	46	9	38
	泉田(1)	25	7	3	4	10	2	8	-	10	13	13	9	2	2	-	35	5	9	-	21
	室賀	15	5	5	2	5	2	3	1	4	10	8	1	-	-	-	28	5	7	4	12
浦里	26	9	7	1	9	2	7	-	9	15	13	3	2	2	-	59	15	20	3	21	
丸子	丸子	24	6	1	2	10	2	8	-	10	13	13	3	1	-	1	14	1	5	1	7
	東内	29	4	1	2	10	-	10	-	10	16	16	3	3	2	1	34	3	13	-	18
	西内	17	3	2	-	3	-	3	-	3	12	10	5	2	2	1	6	2	-	-	4
	依田	49	8	2	2	10	-	10	-	10	28	26	12	11	11	5	75	7	28	8	32
	長瀬	16	4	2	-	6	-	6	-	6	10	10	5	-	-	-	26	3	9	1	13
	塩川	39	6	3	2	15	1	14	-	15	19	19	6	5	5	2	61	7	19	7	28
真田	傍陽	49	14	7	4	17	2	15	-	17	29	26	13	3	3	1	19	5	8	1	5
	本原	41	12	6	1	14	1	13	1	13	19	18	9	8	8	2	23	2	10	2	9
	長	104	84	70	48	74	39	35	17	57	29	23	13	1	1	-	33	5	17	1	10
武石	92	32	12	13	44	1	43	3	41	39	37	13	9	9	5	96	16	26	3	51	

第10表 地域別 販売農家における年齢別世帯員数

単位:人

地域	男女計																	
	計	14歳以下	15～19歳	20～24歳	25～29歳	30～34歳	35～39歳	40～44歳	45～49歳	50～54歳	55～59歳	60～64歳	65～69歳	70～74歳	75～79歳	80～84歳	85歳以上	
県計	185,033	14,808	7,490	6,535	6,780	6,487	7,589	9,265	10,080	10,929	13,148	16,229	17,375	16,583	15,122	12,649	13,964	
上田市	7,577	520	300	263	286	226	295	394	427	431	526	659	759	751	654	540	546	
上田	上田	178	16	9	6	4	6	5	12	12	12	6	13	14	13	21	17	12
	塩尻	109	6	5	3	4	1	4	7	8	7	11	5	7	18	8	11	4
	川辺	259	12	9	10	12	9	12	11	14	10	16	32	28	20	24	17	23
	泉田(2)	251	18	7	12	13	6	8	12	20	13	19	20	21	20	26	19	17
	神川	154	7	6	5	3	3	8	7	10	9	6	21	17	19	17	6	10
	神科	812	51	30	26	27	32	27	43	60	52	48	67	86	78	75	58	52
	豊里	424	36	11	17	9	18	23	29	19	23	24	41	48	47	33	15	31
	殿城	111	9	2	2	3	3	7	10	3	5	6	9	18	12	3	11	8
	中塩田	555	48	15	19	14	17	24	33	24	35	36	44	53	59	41	59	34
	別所	7	-	-	-	-	-	-	-	-	1	1	1	1	1	1	1	-
	西塩田	457	24	22	16	13	8	14	22	27	17	39	38	46	50	48	34	39
	東塩田	757	60	24	23	29	20	27	38	45	34	54	65	80	78	59	53	68
	泉田(1)	197	14	9	5	8	3	7	11	13	14	17	13	16	13	23	20	11
室賀	162	12	13	11	4	1	8	15	12	15	4	4	10	26	14	10	3	
浦里	315	28	19	16	12	6	12	18	21	15	19	25	29	30	29	21	15	
丸子	丸子	123	8	4	4	5	7	5	1	6	2	8	13	14	19	13	4	10
	東内	192	9	7	4	4	7	4	13	6	8	15	16	33	18	16	16	16
	西内	78	12	2	-	6	2	5	3	3	1	4	8	9	6	4	7	6
	依田	408	16	17	15	26	7	15	11	19	30	38	35	46	34	40	16	43
	長瀬	141	4	5	10	7	3	6	4	7	11	10	14	7	12	20	10	11
塩川	314	21	12	11	11	16	10	15	9	16	28	34	27	39	20	25	20	
真田	傍陽	228	13	10	10	8	5	9	7	10	16	14	17	22	19	15	34	19
	本原	204	8	4	3	12	8	11	9	12	17	11	19	22	20	15	18	15
	長	518	47	31	19	26	17	26	32	32	30	41	48	43	43	36	21	26
武石	623	41	27	16	26	21	18	31	35	38	51	57	62	57	53	37	53	

第10表 地域別 販売農家における年齢別世帯員数（続き）

単位：人

地域	男																	
	計	14歳以下	15～19歳	20～24歳	25～29歳	30～34歳	35～39歳	40～44歳	45～49歳	50～54歳	55～59歳	60～64歳	65～69歳	70～74歳	75～79歳	80～84歳	85歳以上	
県計	92,658	7,562	3,821	3,335	3,682	3,533	4,086	4,843	5,243	5,424	6,563	8,217	8,883	8,128	7,673	6,235	5,430	
上田市	3,863	252	162	152	161	125	159	201	220	203	271	338	394	375	349	284	217	
上田	上田	87	6	4	4	4	3	2	6	6	8	1	6	9	6	10	8	4
	塩尻	55	3	4	1	1	-	3	5	3	2	7	3	3	7	6	6	1
	川辺	134	7	5	10	4	5	5	3	8	4	9	18	18	8	12	11	7
	泉田(2)	125	9	5	5	7	2	3	6	11	6	10	8	10	11	13	7	12
	神川	79	3	4	3	2	2	2	3	7	5	3	8	12	7	11	3	4
	神科	411	27	19	14	13	14	16	24	30	24	25	32	49	37	38	28	21
	豊里	213	15	9	9	3	14	13	14	11	7	13	21	24	22	17	8	13
	殿城	59	2	2	2	1	3	5	6	2	3	3	3	6	10	1	4	6
	中塩田	289	32	7	9	8	9	10	20	13	18	22	20	26	35	22	28	10
	別所	4	-	-	-	-	-	-	-	-	1	-	1	-	1	-	1	-
	西塩田	244	11	13	7	8	4	9	13	16	7	21	26	18	24	30	18	19
	東塩田	388	28	14	14	18	12	16	22	21	15	23	35	38	41	33	27	31
	泉田(1)	94	6	3	2	5	1	3	3	7	7	8	7	10	3	13	13	3
	室賀	81	2	5	7	3	1	3	8	7	7	2	2	5	15	5	8	1
浦里	159	15	10	10	5	3	6	9	10	5	12	14	16	14	15	10	5	
丸子	丸子	65	5	3	4	2	5	2	1	1	2	1	8	7	10	8	3	3
	東内	99	4	4	3	2	3	3	5	5	2	7	9	19	9	6	11	7
	西内	40	5	1	-	4	1	2	2	1	1	2	4	5	3	3	2	4
	依田	200	6	5	9	18	4	8	5	7	12	22	16	25	19	19	9	16
	長瀬	72	2	1	6	5	2	3	2	4	7	6	6	2	6	9	7	4
	塩川	163	11	8	7	7	9	6	8	4	9	14	18	9	22	10	12	9
真田	傍陽	118	5	3	7	4	3	6	3	6	9	7	11	10	10	6	19	9
	本原	102	4	2	-	5	5	7	5	4	9	5	9	12	9	8	11	7
	長	273	23	19	13	18	10	16	15	17	13	20	24	25	20	21	11	8
武石	309	21	12	6	14	10	10	13	19	20	28	29	36	26	33	19	13	

第10表 地域別販売農家における年齢別世帯員数（続き）

単位：人

地域	女																	
	計	14歳以下	15～19歳	20～24歳	25～29歳	30～34歳	35～39歳	40～44歳	45～49歳	50～54歳	55～59歳	60～64歳	65～69歳	70～74歳	75～79歳	80～84歳	85歳以上	
県計	92,375	7,246	3,669	3,200	3,098	2,954	3,503	4,422	4,837	5,505	6,585	8,012	8,492	8,455	7,449	6,414	8,534	
上田市	3,714	268	138	111	125	101	136	193	207	228	255	321	365	376	305	256	329	
上田	上田	91	10	5	2	-	3	3	6	6	4	5	7	5	7	11	9	8
	塩尻	54	3	1	2	3	1	1	2	5	5	4	2	4	11	2	5	3
	川辺	125	5	4	-	8	4	7	8	6	6	7	14	10	12	12	6	16
	泉田(2)	126	9	2	7	6	4	5	6	9	7	9	12	11	9	13	12	5
	神川	75	4	2	2	1	1	6	4	3	4	3	13	5	12	6	3	6
	神科	401	24	11	12	14	18	11	19	30	28	23	35	37	41	37	30	31
	豊里	211	21	2	8	6	4	10	15	8	16	11	20	24	25	16	7	18
	殿城	52	7	-	-	2	-	2	4	1	2	3	6	12	2	2	7	2
	中塩田	266	16	8	10	6	8	14	13	11	17	14	24	27	24	19	31	24
	別所	3	-	-	-	-	-	-	-	-	-	1	-	1	-	1	-	-
	西塩田	213	13	9	9	5	4	5	9	11	10	18	12	28	26	18	16	20
	東塩田	369	32	10	9	11	8	11	16	24	19	31	30	42	37	26	26	37
	泉田(1)	103	8	6	3	3	2	4	8	6	7	9	6	6	10	10	7	8
	室賀	81	10	8	4	1	-	5	7	5	8	2	2	5	11	9	2	2
浦里	156	13	9	6	7	3	6	9	11	10	7	11	13	16	14	11	10	
丸子	丸子	58	3	1	-	3	2	3	-	5	-	7	5	7	9	5	1	7
	東内	93	5	3	1	2	4	1	8	1	6	8	7	14	9	10	5	9
	西内	38	7	1	-	2	1	3	1	2	-	2	4	4	3	1	5	2
	依田	208	10	12	6	8	3	7	6	12	18	16	19	21	15	21	7	27
	長瀬	69	2	4	4	2	1	3	2	3	4	4	8	5	6	11	3	7
	塩川	151	10	4	4	4	7	4	7	5	7	14	16	18	17	10	13	11
真田	傍陽	110	8	7	3	4	2	3	4	4	7	7	6	12	9	9	15	10
	本原	102	4	2	3	7	3	4	4	8	8	6	10	10	11	7	7	8
	長	245	24	12	6	8	7	10	17	15	17	21	24	18	23	15	10	18
武石	314	20	15	10	12	11	8	18	16	18	23	28	26	31	20	18	40	

第11表 地域別 販売農家における年齢別農業経営者数

単位:人

地域	男女計																
	計	15～ 19歳	20～ 24歳	25～ 29歳	30～ 34歳	35～ 39歳	40～ 44歳	45～ 49歳	50～ 54歳	55～ 59歳	60～ 64歳	65～ 69歳	70～ 74歳	75～ 79歳	80～ 84歳	85歳 以上	
県計	51,777	-	10	78	176	432	879	1,638	2,879	5,043	7,605	8,792	8,265	7,545	5,466	2,969	
上田市	2,257	-	2	4	4	13	33	52	105	195	316	389	375	357	257	155	
上田	上田	52	-	-	-	-	1	2	2	1	6	10	8	10	7	5	
	塩尻	32	-	-	-	-	-	1	1	6	3	3	7	5	6	-	
	川辺	78	-	-	-	-	-	4	-	7	16	18	8	12	8	5	
	泉田(2)	72	-	-	-	-	1	-	4	6	7	12	12	16	8	6	
	神川	52	-	-	-	-	-	3	3	-	9	12	7	11	4	3	
	神科	238	-	-	-	1	1	2	5	11	18	29	49	40	40	27	15
	豊里	126	-	-	-	-	2	3	1	4	10	21	25	23	17	9	11
	殿城	36	-	-	-	-	-	-	-	1	2	4	8	10	2	4	5
	中塩田	165	-	-	-	-	-	3	4	9	15	17	25	34	21	28	9
	別所	3	-	-	-	-	-	-	-	-	1	-	1	-	1	-	
	西塩田	145	-	-	-	-	-	-	2	5	13	23	16	25	31	16	14
	東塩田	223	-	1	-	1	-	3	3	5	17	34	38	41	36	25	19
	泉田(1)	60	-	-	-	-	-	-	1	5	7	6	10	3	14	10	4
	室賀	43	-	-	1	-	-	1	2	5	2	2	4	14	5	7	-
浦里	85	-	-	-	-	2	1	3	5	9	11	15	12	16	8	3	
丸子	丸子	38	-	-	-	-	-	-	-	-	9	6	10	8	3	2	
	東内	63	-	-	-	-	-	1	1	4	5	18	9	7	12	6	
	西内	23	-	-	-	-	1	-	-	2	4	5	3	3	2	3	
	依田	124	-	-	-	1	1	2	5	13	16	25	19	23	8	11	
	長瀬	42	-	-	-	-	1	1	4	4	7	2	6	9	5	3	
塩川	100	-	-	-	-	2	-	3	13	17	8	23	11	13	10		
真田	傍陽	68	-	-	-	1	-	1	6	2	10	11	9	5	16	7	
	本原	64	-	-	-	1	1	-	2	4	9	12	11	7	9	5	
	長	137	-	-	2	1	5	8	10	12	19	23	21	14	16	3	3
武石	188	-	1	1	-	-	5	4	10	22	27	36	26	32	18	6	

第11表 地域別 販売農家における年齢別農業経営者数（続き）

単位：人

地域	男																
	計	15～ 19歳	20～ 24歳	25～ 29歳	30～ 34歳	35～ 39歳	40～ 44歳	45～ 49歳	50～ 54歳	55～ 59歳	60～ 64歳	65～ 69歳	70～ 74歳	75～ 79歳	80～ 84歳	85歳 以上	
県計	47,831	-	10	74	167	416	844	1,554	2,687	4,737	7,189	8,281	7,609	6,793	4,858	2,612	
上田市	2,136	-	2	4	3	13	29	48	101	189	299	375	360	327	243	143	
上田	上田	45	-	-	-	-	-	-	2	2	1	6	9	6	9	7	3
	塩尻	32	-	-	-	-	-	-	1	1	6	3	3	7	5	6	-
	川辺	75	-	-	-	-	-	-	4	-	7	16	18	8	11	7	4
	泉田(2)	61	-	-	-	-	-	1	-	3	6	6	10	11	13	5	6
	神川	49	-	-	-	-	-	-	3	3	-	8	12	7	10	3	3
	神科	223	-	-	-	1	1	2	5	10	18	27	48	37	35	25	14
	豊里	111	-	-	-	-	2	3	-	3	9	17	23	21	16	8	9
	殿城	31	-	-	-	-	-	-	-	1	2	3	6	10	1	3	5
	中塩田	161	-	-	-	-	-	3	3	9	15	17	25	34	20	27	8
	別所	3	-	-	-	-	-	-	-	-	-	1	-	1	-	1	-
	西塩田	140	-	-	-	-	-	-	2	5	13	22	16	24	29	16	13
	東塩田	214	-	1	-	1	-	3	3	5	17	32	37	39	33	24	19
	泉田(1)	57	-	-	-	-	-	-	1	5	7	6	9	3	13	10	3
	室賀	43	-	-	1	-	-	1	2	5	2	2	4	14	5	7	-
浦里	83	-	-	-	-	2	1	3	4	9	11	15	12	15	8	3	
丸子	丸子	37	-	-	-	-	-	-	-	-	8	6	10	8	3	2	
	東内	61	-	-	-	-	-	-	1	1	4	5	18	9	6	11	6
	西内	23	-	-	-	-	-	1	-	-	2	4	5	3	3	2	3
	依田	116	-	-	-	-	1	1	1	5	13	16	24	19	18	8	10
	長瀬	41	-	-	-	-	-	1	1	4	4	6	2	6	9	5	3
	塩川	90	-	-	-	-	-	2	-	3	12	15	8	21	10	11	8
真田	傍陽	65	-	-	-	-	1	-	1	6	-	10	10	9	5	16	7
	本原	57	-	-	-	1	1	-	1	4	3	8	11	9	5	9	5
	長	134	-	-	2	-	5	7	10	12	18	23	21	14	16	3	3
武石	184	-	1	1	-	-	3	4	10	21	27	35	26	32	18	6	



第11表 地域別 販売農家における年齢別農業経営者数（続き）

単位：人

地域	女															
	計	15～ 19歳	20～ 24歳	25～ 29歳	30～ 34歳	35～ 39歳	40～ 44歳	45～ 49歳	50～ 54歳	55～ 59歳	60～ 64歳	65～ 69歳	70～ 74歳	75～ 79歳	80～ 84歳	85歳 以上
県計	3,946	-	-	4	9	16	35	84	192	306	416	511	656	752	608	357
上田市	121	-	-	-	1	-	4	4	4	6	17	14	15	30	14	12
上田	上田	7	-	-	-	-	1	-	-	-	-	1	2	1	-	2
	塩尻	-	-	-	-	-	-	-	-	-	-	-	-	-	-	-
	川辺	3	-	-	-	-	-	-	-	-	-	-	-	1	1	1
	泉田(2)	11	-	-	-	-	-	-	1	-	1	2	1	3	3	-
	神川	3	-	-	-	-	-	-	-	-	1	-	-	1	1	-
	神科	15	-	-	-	-	-	-	1	-	2	1	3	5	2	1
	豊里	15	-	-	-	-	-	1	1	1	4	2	2	1	1	2
	殿城	5	-	-	-	-	-	-	-	-	1	2	-	1	1	-
	中塩田	4	-	-	-	-	-	1	-	-	-	-	-	1	1	1
	別所	-	-	-	-	-	-	-	-	-	-	-	-	-	-	-
	西塩田	5	-	-	-	-	-	-	-	-	1	-	1	2	-	1
	東塩田	9	-	-	-	-	-	-	-	-	2	1	2	3	1	-
	泉田(1)	3	-	-	-	-	-	-	-	-	-	1	-	1	-	1
	室賀	-	-	-	-	-	-	-	-	-	-	-	-	-	-	-
浦里	2	-	-	-	-	-	-	-	1	-	-	-	-	1	-	
丸子	丸子	1	-	-	-	-	-	-	-	-	1	-	-	-	-	-
	東内	2	-	-	-	-	-	-	-	-	-	-	-	1	1	-
	西内	-	-	-	-	-	-	-	-	-	-	-	-	-	-	-
	依田	8	-	-	-	-	-	1	-	-	-	1	-	5	-	1
	長瀬	1	-	-	-	-	-	-	-	-	1	-	-	-	-	-
塩川	10	-	-	-	-	-	-	-	1	2	-	2	1	2	2	
真田	傍陽	3	-	-	-	-	-	-	-	2	-	1	-	-	-	-
	本原	7	-	-	-	-	-	1	-	-	1	1	2	2	-	-
	長	3	-	-	-	1	-	1	-	1	-	-	-	-	-	-
武石	4	-	-	-	-	-	2	-	-	1	-	1	-	-	-	

第12表 地域別 農業後継者の就業状態別販売農家数

単位:戸

地域	合計	同居後継者がいる										
		計	男の同居後継者の自営農業従事日数別									
			小計	従事 しなかった	1～29日	30～59	60～99	100～149	150～199	200～249	250日以上	
県計	51,777	16,428	14,815	2,123	6,900	2,181	1,112	526	429	455	1,089	
上田市	2,257	703	659	87	334	103	42	14	12	29	38	
上田	上田	52	17	16	1	6	3	-	1	1	-	4
	塩尻	32	11	11	-	9	2	-	-	-	-	-
	川辺	78	30	27	3	15	6	-	-	-	1	2
	泉田(2)	72	31	27	6	11	4	3	-	-	1	2
	神川	52	11	10	3	5	1	-	1	-	-	-
	神科	238	65	64	3	30	14	7	1	-	1	8
	豊里	126	41	38	4	20	7	3	2	1	-	1
	殿城	36	11	11	2	5	2	1	-	-	-	1
	中塩田	165	55	52	4	29	9	5	1	2	-	2
	別所	3	1	1	-	1	-	-	-	-	-	-
	西塩田	145	43	42	3	23	10	1	1	1	2	1
	東塩田	223	79	66	12	30	10	9	2	-	2	1
	泉田(1)	60	12	11	2	5	4	-	-	-	-	-
	室賀	43	20	19	5	10	1	-	1	-	1	1
浦里	85	30	28	5	19	2	-	-	-	1	1	
丸子	丸子	38	12	12	4	5	1	-	1	-	-	1
	東内	63	18	17	3	9	3	1	-	-	1	-
	西内	23	8	8	1	3	1	1	-	-	2	-
	依田	124	39	37	5	24	3	3	1	-	1	-
	長瀬	42	14	13	-	12	1	-	-	-	-	-
	塩川	100	32	30	4	17	3	4	1	-	-	1
真田	傍陽	68	14	14	1	9	1	-	1	-	-	2
	本原	64	16	15	-	8	4	1	-	-	1	1
	長	137	46	44	8	8	1	-	-	4	15	8
武石	188	47	46	8	21	10	3	-	3	-	1	

第12表 地域別 農業後継者の就業状態別販売農家数（続き）

単位：戸

地域	同居後継者がいる									同居後継者がいない	
	女の同居後継者の自営農業従事日数別									他出農業 後継者が いる	他出農業 後継者が いない
	小計	従事 しなかった	1～29日	30～59	60～99	100～149	150～199	200～249	250日以上		
県計	1,613	311	615	180	121	84	78	89	135	10,577	24,772
上田市	44	8	21	4	3	-	2	4	2	530	1,024
上田	上田	1	-	-	1	-	-	-	-	14	21
	塩尻	-	-	-	-	-	-	-	-	9	12
	川辺	3	-	2	-	-	-	-	1	21	27
	泉田(2)	4	1	2	-	-	-	-	1	21	20
	神川	1	-	1	-	-	-	-	-	20	21
	神科	1	-	1	-	-	-	-	-	58	115
	豊里	3	-	1	-	1	-	-	1	29	56
	殿城	-	-	-	-	-	-	-	-	8	17
	中塩田	3	-	3	-	-	-	-	-	36	74
	別所	-	-	-	-	-	-	-	-	1	1
	西塩田	1	-	1	-	-	-	-	-	39	63
	東塩田	13	4	4	3	-	-	1	-	43	101
	泉田(1)	1	-	1	-	-	-	-	-	15	33
	室賀	1	-	1	-	-	-	-	-	10	13
浦里	2	1	1	-	-	-	-	-	18	37	
丸子	丸子	-	-	-	-	-	-	-	-	10	16
	東内	1	-	-	-	-	-	-	1	15	30
	西内	-	-	-	-	-	-	-	-	8	7
	依田	2	-	-	-	2	-	-	-	26	59
	長瀬	1	1	-	-	-	-	-	-	10	18
塩川	2	1	1	-	-	-	-	-	29	39	
真田	傍陽	-	-	-	-	-	-	-	-	14	40
	本原	1	-	1	-	-	-	-	-	16	32
	長	2	-	1	-	-	-	1	-	17	74
武石	1	-	-	-	-	-	1	-	43	98	

第13表 地域別 販売農家における年齢別農業従事者数（自営農業に従事した世帯員数）

単位：人

地域	男女計																
	計	15～ 19歳	20～ 24歳	25～ 29歳	30～ 34歳	35～ 39歳	40～ 44歳	45～ 49歳	50～ 54歳	55～ 59歳	60～ 64歳	65～ 69歳	70～ 74歳	75～ 79歳	80～ 84歳	85歳 以上	
県計	137,207	2,444	3,101	4,261	4,448	5,461	7,173	8,343	9,735	12,311	15,624	16,818	15,952	14,060	10,660	6,816	
上田市	5,748	120	132	192	159	221	297	360	386	486	631	726	713	616	446	263	
上田	上田	137	7	3	3	3	4	11	9	10	6	13	14	13	20	14	7
	塩尻	89	-	2	4	1	4	6	8	6	10	5	7	16	8	10	2
	川辺	209	6	9	8	9	9	5	13	10	15	32	27	17	23	16	10
	泉田(2)	176	3	2	7	3	6	5	14	12	17	19	20	18	23	16	11
	神川	114	1	1	1	2	7	5	9	8	5	19	15	17	15	5	4
	神科	647	11	16	22	21	19	36	56	49	44	67	85	74	70	51	26
	豊里	318	7	11	4	13	16	23	15	21	22	39	46	46	31	12	12
	殿城	89	-	2	2	3	4	10	2	5	5	9	18	12	2	9	6
	中塩田	403	9	5	8	12	17	26	20	30	31	39	50	58	39	47	12
	別所	7	-	-	-	-	-	-	-	1	1	1	1	1	1	1	-
	西塩田	351	12	10	7	4	8	14	25	16	35	36	43	46	47	27	21
	東塩田	557	7	11	19	14	15	26	34	31	49	64	78	73	55	48	33
	泉田(1)	145	3	1	6	2	4	7	10	12	16	13	16	13	21	16	5
	室賀	112	3	6	3	1	6	7	9	13	4	3	10	25	12	9	1
浦里	220	5	5	7	3	10	12	19	14	18	24	26	28	28	17	4	
丸子	丸子	98	1	2	2	5	4	1	3	2	8	13	13	19	13	4	8
	東内	153	1	1	2	5	3	12	6	6	14	12	33	18	14	14	12
	西内	58	1	-	6	2	4	3	2	-	4	8	8	6	4	7	3
	依田	308	6	9	14	5	13	7	15	26	38	32	44	33	37	7	22
	長瀬	119	3	5	7	3	5	4	7	10	10	13	7	12	20	9	4
	塩川	249	4	7	8	14	8	11	7	14	27	34	25	36	20	20	14
真田	傍陽	174	3	4	6	3	9	6	6	15	12	16	21	18	14	29	12
	本原	164	-	1	6	7	10	6	11	14	10	19	20	20	14	16	10
	長	384	15	11	21	10	24	27	30	27	37	46	41	43	32	12	8
武石	467	12	8	19	14	12	27	30	34	48	55	58	51	53	30	16	

第13表 地域別 販売農家における年齢別農業従事者数（自営農業に従事した世帯員数）（続き）

単位：人

地域	男																
	計	15～ 19歳	20～ 24歳	25～ 29歳	30～ 34歳	35～ 39歳	40～ 44歳	45～ 49歳	50～ 54歳	55～ 59歳	60～ 64歳	65～ 69歳	70～ 74歳	75～ 79歳	80～ 84歳	85歳 以上	
県計	73,441	1,404	1,808	2,606	2,693	3,211	4,023	4,604	5,032	6,349	8,098	8,785	7,997	7,432	5,728	3,671	
上田市	3,163	68	79	117	97	128	165	197	194	262	333	392	370	343	257	161	
上田	上田	71	3	2	3	2	2	5	5	7	1	6	9	6	10	7	3
	塩尻	47	-	1	1	-	3	4	3	2	7	3	3	7	6	6	1
	川辺	116	3	9	4	5	4	2	7	4	9	18	18	7	12	10	4
	泉田(2)	93	2	-	4	1	2	3	9	6	10	8	10	11	13	6	8
	神川	64	-	1	-	2	2	2	6	5	3	8	12	6	11	3	3
	神科	340	6	8	11	12	13	21	27	23	23	32	49	37	38	26	14
	豊里	174	5	6	2	11	9	12	10	7	12	21	24	22	16	7	10
	殿城	51	-	2	1	3	3	6	1	3	3	3	6	10	1	4	5
	中塩田	228	4	1	4	8	8	19	12	17	21	19	26	34	21	27	7
	別所	4	-	-	-	-	-	-	-	1	-	1	-	1	-	1	-
	西塩田	209	8	6	4	2	6	9	16	7	21	26	18	24	30	17	15
	東塩田	302	5	7	12	9	9	15	18	13	21	35	38	41	32	25	22
	泉田(1)	83	2	-	5	-	3	3	6	7	8	7	10	3	13	13	3
室賀	67	2	4	3	1	3	5	5	7	2	2	5	15	5	7	1	
浦里	119	4	3	3	1	6	7	10	5	12	13	15	14	15	9	2	
丸子	丸子	51	1	2	-	3	1	1	1	2	1	8	7	10	8	3	3
	東内	84	1	1	-	2	2	5	5	2	7	8	19	9	5	11	7
	西内	33	1	-	4	1	2	2	1	-	2	4	5	3	3	2	3
	依田	167	1	6	12	3	8	3	7	12	22	16	25	19	19	3	11
	長瀬	63	1	2	5	2	3	2	4	7	6	6	2	6	9	6	2
	塩川	135	2	5	6	8	5	7	3	9	14	18	8	21	10	10	9
真田	傍陽	100	1	3	3	2	6	3	4	9	6	11	10	9	6	19	8
	本原	88	-	-	4	5	6	4	4	8	5	9	12	9	7	10	5
	長	218	12	7	15	8	15	13	16	12	19	23	25	20	20	7	6
武石	256	4	3	11	6	7	12	17	19	27	28	36	26	33	18	9	

第13表 地域別 販売農家における年齢別農業従事者数（自営農業に従事した世帯員数）（続き）

単位：人

地域	女																
	計	15～ 19歳	20～ 24歳	25～ 29歳	30～ 34歳	35～ 39歳	40～ 44歳	45～ 49歳	50～ 54歳	55～ 59歳	60～ 64歳	65～ 69歳	70～ 74歳	75～ 79歳	80～ 84歳	85歳 以上	
県計	63,766	1,040	1,293	1,655	1,755	2,250	3,150	3,739	4,703	5,962	7,526	8,033	7,955	6,628	4,932	3,145	
上田市	2,585	52	53	75	62	93	132	163	192	224	298	334	343	273	189	102	
上田	上田	66	4	1	－	1	2	6	4	3	5	7	5	7	10	7	4
	塩尻	42	－	1	3	1	1	2	5	4	3	2	4	9	2	4	1
	川辺	93	3	－	4	4	5	3	6	6	6	14	9	10	11	6	6
	泉田(2)	83	1	2	3	2	4	2	5	6	7	11	10	7	10	10	3
	神川	50	1	－	1	－	5	3	3	3	2	11	3	11	4	2	1
	神科	307	5	8	11	9	6	15	29	26	21	35	36	37	32	25	12
	豊里	144	2	5	2	2	7	11	5	14	10	18	22	24	15	5	2
	殿城	38	－	－	1	－	1	4	1	2	2	6	12	2	1	5	1
	中塩田	175	5	4	4	4	9	7	8	13	10	20	24	24	18	20	5
	別所	3	－	－	－	－	－	－	－	－	1	－	1	－	1	－	－
	西塩田	142	4	4	3	2	2	5	9	9	14	10	25	22	17	10	6
	東塩田	255	2	4	7	5	6	11	16	18	28	29	40	32	23	23	11
	泉田(1)	62	1	1	1	2	1	4	4	5	8	6	6	10	8	3	2
	室賀	45	1	2	－	－	3	2	4	6	2	1	5	10	7	2	－
浦里	101	1	2	4	2	4	5	9	9	6	11	11	14	13	8	2	
丸子	丸子	47	－	－	2	2	3	－	2	－	7	5	6	9	5	1	5
	東内	69	－	－	2	3	1	7	1	4	7	4	14	9	9	3	5
	西内	25	－	－	2	1	2	1	1	－	2	4	3	3	1	5	－
	依田	141	5	3	2	2	5	4	8	14	16	16	19	14	18	4	11
	長瀬	56	2	3	2	1	2	2	3	3	4	7	5	6	11	3	2
	塩川	114	2	2	2	6	3	4	4	5	13	16	17	15	10	10	5
真田	傍陽	74	2	1	3	1	3	3	2	6	6	5	11	9	8	10	4
	本原	76	－	1	2	2	4	2	7	6	5	10	8	11	7	6	5
	長	166	3	4	6	2	9	14	14	15	18	23	16	23	12	5	2
武石	211	8	5	8	8	5	15	13	15	21	27	22	25	20	12	7	

第14表 地域別 販売農家における年齢別農業就業人口（自営農業に主として従事した世帯員数）

単位：人

地域	男女計																
	計	15～ 19歳	20～ 24歳	25～ 29歳	30～ 34歳	35～ 39歳	40～ 44歳	45～ 49歳	50～ 54歳	55～ 59歳	60～ 64歳	65～ 69歳	70～ 74歳	75～ 79歳	80～ 84歳	85歳 以上	
県計	82,922	1,213	672	748	1,081	1,462	1,808	2,139	2,844	4,506	8,859	12,992	14,405	13,417	10,293	6,483	
上田市	3,590	102	58	36	43	68	75	92	96	159	332	588	657	590	433	261	
上田	上田	100	6	3	1	1	1	2	4	6	2	7	13	13	20	14	7
	塩尻	51	-	-	2	-	-	2	-	3	2	3	5	15	8	9	2
	川辺	129	6	4	-	1	3	2	7	4	5	15	18	16	23	15	10
	泉田(2)	115	3	1	2	-	2	-	3	6	5	10	16	17	23	16	11
	神川	70	1	-	-	1	1	-	-	3	1	12	12	16	15	4	4
	神科	414	9	6	2	3	3	11	16	15	19	40	76	69	69	50	26
	豊里	185	6	5	-	2	5	4	2	5	4	17	39	42	30	12	12
	殿城	62	-	2	-	1	2	3	2	1	2	6	15	11	2	9	6
	中塩田	246	9	2	-	6	3	2	6	8	4	19	42	50	38	45	12
	別所	6	-	-	-	-	-	-	-	-	1	1	1	1	1	1	-
	西塩田	215	7	3	-	-	1	2	6	3	10	9	36	45	45	27	21
	東塩田	355	7	4	5	3	3	8	7	4	14	38	61	71	50	47	33
	泉田(1)	73	2	-	-	1	-	2	-	2	5	4	10	10	19	15	3
	室賀	69	2	3	2	-	3	1	3	2	2	1	7	24	9	9	1
浦里	124	4	2	1	-	3	2	2	3	4	7	23	25	27	17	4	
丸子	丸子	71	1	1	-	1	1	-	1	-	5	8	9	19	13	4	8
	東内	100	1	1	-	2	1	2	-	1	3	7	25	18	13	14	12
	西内	35	1	-	2	-	1	-	-	-	2	5	6	4	4	7	3
	依田	166	6	4	-	2	1	2	2	2	10	12	34	27	35	7	22
	長瀬	62	3	4	-	-	-	1	-	-	1	4	7	11	19	8	4
	塩川	140	4	2	-	4	2	2	1	1	4	13	21	33	20	19	14
真田	傍陽	112	3	1	-	-	3	1	2	2	3	11	17	15	13	29	12
	本原	99	-	-	1	3	4	1	2	1	3	12	18	16	14	14	10
	長	311	10	5	14	10	21	20	22	17	33	41	31	40	28	11	8
武石	280	11	5	4	2	4	5	4	7	15	30	46	49	52	30	16	

第14表 地域別 販売農家における年齢別農業就業人口（自営農業に主として従事した世帯員数）（続き）

単位：人

地域	男																
	計	15～ 19歳	20～ 24歳	25～ 29歳	30～ 34歳	35～ 39歳	40～ 44歳	45～ 49歳	50～ 54歳	55～ 59歳	60～ 64歳	65～ 69歳	70～ 74歳	75～ 79歳	80～ 84歳	85歳 以上	
県計	42,198	676	437	493	622	782	897	1,059	1,232	1,937	4,102	6,553	7,150	7,112	5,582	3,564	
上田市	1,883	55	41	27	22	35	36	43	34	60	140	313	338	327	251	161	
上田	上田	49	2	2	1	1	1	1	4	-	2	8	6	10	7	3	
	塩尻	26	-	-	-	-	-	1	-	1	1	2	7	6	6	1	
	川辺	67	3	4	-	1	1	-	4	1	3	7	11	7	12	9	4
	泉田(2)	55	2	-	1	-	-	-	2	2	1	3	7	10	13	6	8
	神川	36	-	-	-	1	-	-	-	-	-	4	9	5	11	3	3
	神科	208	5	3	1	1	3	6	7	3	9	16	43	34	38	25	14
	豊里	97	5	5	-	2	3	-	-	1	2	7	19	20	16	7	10
	殿城	33	-	2	-	1	1	1	1	1	-	3	4	9	1	4	5
	中塩田	132	4	-	-	2	2	1	3	4	4	5	24	29	21	26	7
	別所	3	-	-	-	-	-	-	-	-	-	1	-	1	-	1	-
	西塩田	124	4	2	-	-	1	2	4	2	5	6	14	24	28	17	15
	東塩田	185	5	3	4	1	1	5	3	-	3	17	28	40	28	25	22
	泉田(1)	41	2	-	-	-	-	-	-	1	1	-	8	2	11	13	3
	室賀	38	1	1	2	-	1	1	1	-	2	1	3	14	3	7	1
浦里	66	3	1	1	-	2	2	2	1	2	1	14	12	14	9	2	
丸子	丸子	38	1	1	-	1	-	-	-	-	-	7	4	10	8	3	3
	東内	55	1	1	-	-	-	-	-	-	2	4	15	9	5	11	7
	西内	21	1	-	2	-	-	-	-	-	2	1	5	2	3	2	3
	依田	80	1	4	-	1	1	-	-	-	3	6	19	14	17	3	11
	長瀬	28	1	2	-	-	-	1	-	-	-	1	2	5	9	5	2
	塩川	64	2	2	-	-	1	2	-	-	-	5	6	18	10	9	9
真田	傍陽	65	1	1	-	-	1	-	2	2	-	8	9	8	6	19	8
	本原	51	-	-	1	2	2	1	-	-	1	4	11	8	7	9	5
	長	183	8	4	12	8	13	9	12	10	15	20	21	20	18	7	6
武石	138	3	3	2	-	1	3	1	1	4	10	27	24	32	18	9	



第14表 地域別 販売農家における年齢別農業就業人口（自営農業に主として従事した世帯員数）（続き）

単位：人

地域	女																
	計	15～ 19歳	20～ 24歳	25～ 29歳	30～ 34歳	35～ 39歳	40～ 44歳	45～ 49歳	50～ 54歳	55～ 59歳	60～ 64歳	65～ 69歳	70～ 74歳	75～ 79歳	80～ 84歳	85歳 以上	
県計	40,724	537	235	255	459	680	911	1,080	1,612	2,569	4,757	6,439	7,255	6,305	4,711	2,919	
上田市	1,707	47	17	9	21	33	39	49	62	99	192	275	319	263	182	100	
上田	上田	51	4	1	-	-	-	1	3	2	2	5	5	7	10	7	4
	塩尻	25	-	-	2	-	-	1	-	2	1	2	3	8	2	3	1
	川辺	62	3	-	-	-	2	2	3	3	2	8	7	9	11	6	6
	泉田(2)	60	1	1	1	-	2	-	1	4	4	7	9	7	10	10	3
	神川	34	1	-	-	-	1	-	-	3	1	8	3	11	4	1	1
	神科	206	4	3	1	2	-	5	9	12	10	24	33	35	31	25	12
	豊里	88	1	-	-	-	2	4	2	4	2	10	20	22	14	5	2
	殿城	29	-	-	-	-	1	2	1	-	2	3	11	2	1	5	1
	中塩田	114	5	2	-	4	1	1	3	4	-	14	18	21	17	19	5
	別所	3	-	-	-	-	-	-	-	-	1	-	1	-	1	-	-
	西塩田	91	3	1	-	-	-	-	2	1	5	3	22	21	17	10	6
	東塩田	170	2	1	1	2	2	3	4	4	11	21	33	31	22	22	11
	泉田(1)	32	-	-	-	1	-	2	-	1	4	4	2	8	8	2	-
	室賀	31	1	2	-	-	2	-	2	2	-	-	4	10	6	2	-
浦里	58	1	1	-	-	1	-	-	2	2	6	9	13	13	8	2	
丸子	丸子	33	-	-	-	-	1	-	1	-	5	1	5	9	5	1	5
	東内	45	-	-	-	2	1	2	-	1	1	3	10	9	8	3	5
	西内	14	-	-	-	-	1	-	-	-	-	4	1	2	1	5	-
	依田	86	5	-	-	1	-	2	2	2	7	6	15	13	18	4	11
	長瀬	34	2	2	-	-	-	-	-	-	1	3	5	6	10	3	2
真田	塩川	76	2	-	-	4	1	-	1	1	4	8	15	15	10	10	5
	傍陽	47	2	-	-	-	2	1	-	-	3	3	8	7	7	10	4
	本原	48	-	-	-	1	2	-	2	1	2	8	7	8	7	5	5
武石	長	128	2	1	2	2	8	11	10	7	18	21	10	20	10	4	2
	武石	142	8	2	2	2	3	2	3	6	11	20	19	25	20	12	7

第15表 地域別 販売農家における年齢別基幹的農業従事者数（自営農業に主として従事した世帯員のうち仕事の主の世帯員数）

単位：人

地域	男女計																
	計	15～ 19歳	20～ 24歳	25～ 29歳	30～ 34歳	35～ 39歳	40～ 44歳	45～ 49歳	50～ 54歳	55～ 59歳	60～ 64歳	65～ 69歳	70～ 74歳	75～ 79歳	80～ 84歳	85歳 以上	
県計	73,467	26	220	582	798	1,125	1,452	1,862	2,541	4,118	8,050	12,008	13,554	12,547	9,448	5,136	
上田市	2,826	1	6	26	23	42	55	62	65	120	257	494	571	523	376	205	
上田	上田	79	-	1	1	1	1	1	2	5	1	5	13	12	17	13	6
	塩尻	43	-	-	-	-	-	1	-	3	1	1	5	13	8	9	2
	川辺	89	-	-	-	1	2	2	6	-	5	9	15	12	18	13	6
	泉田(2)	86	-	-	-	-	1	-	1	3	4	7	15	15	20	11	9
	神川	54	-	-	-	-	-	-	-	-	-	8	10	14	14	4	4
	神科	343	-	-	1	1	3	9	8	12	15	32	69	62	66	44	21
	豊里	142	-	-	-	2	3	1	-	4	3	12	31	38	27	12	9
	殿城	47	-	-	-	-	-	3	-	1	-	5	12	11	2	8	5
	中塩田	191	-	-	-	2	2	1	4	5	4	15	35	41	35	38	9
	別所	4	-	-	-	-	-	-	-	-	-	1	1	1	-	1	-
	西塩田	171	-	-	-	-	1	2	6	2	7	7	26	39	40	23	18
	東塩田	288	-	1	3	2	2	6	3	1	10	30	47	65	46	42	30
	泉田(1)	63	-	-	-	-	-	1	-	2	4	3	9	8	18	15	3
	室賀	53	-	-	2	-	1	1	2	1	2	1	7	21	7	8	-
浦里	89	-	-	1	-	2	1	2	3	2	5	18	18	21	13	3	
丸子	丸子	52	-	-	-	1	-	-	-	-	2	8	8	13	12	4	4
	東内	79	-	-	-	-	-	-	-	1	3	4	21	18	11	13	8
	西内	29	-	-	2	-	-	-	-	-	2	3	5	4	4	6	3
	依田	119	-	-	-	-	-	-	1	1	6	8	26	23	31	6	17
	長瀬	43	-	-	-	-	-	1	-	-	-	3	4	8	16	8	3
	塩川	95	-	-	-	1	1	2	-	-	1	9	14	26	16	15	10
真田	傍陽	95	-	1	-	-	2	-	2	2	3	11	16	14	11	23	10
	本原	81	-	-	1	2	2	1	1	-	1	10	15	16	12	12	8
	長	275	-	1	12	9	18	19	21	16	33	37	30	36	26	10	7
武石	216	1	2	3	1	1	3	3	3	11	23	42	43	45	25	10	

第15表 地域別 販売農家における年齢別基幹的農業従事者数（自営農業に主として従事した世帯員のうち仕事の主の世帯員数）（続き）

単位：人

地域	男																	
	計	15～ 19歳	20～ 24歳	25～ 29歳	30～ 34歳	35～ 39歳	40～ 44歳	45～ 49歳	50～ 54歳	55～ 59歳	60～ 64歳	65～ 69歳	70～ 74歳	75～ 79歳	80～ 84歳	85歳 以上		
県計	40,149	13	164	448	593	765	874	1,040	1,223	1,921	4,074	6,512	7,085	6,992	5,392	3,053		
上田市	1,742	-	5	23	18	33	35	40	32	59	139	311	337	323	244	143		
上田	上田	46	-	1	1	1	1	1	4	-	2	8	6	10	7	3		
	塩尻	26	-	-	-	-	-	1	-	1	1	2	7	6	6	1		
	川辺	57	-	-	-	1	1	-	4	-	3	7	11	7	11	9	3	
	泉田(2)	50	-	-	-	-	-	-	1	2	1	3	7	10	13	5	8	
	神川	35	-	-	-	-	-	-	-	-	-	4	9	5	11	3	3	
	神科	197	-	-	1	1	3	6	6	3	8	16	43	34	38	25	13	
	豊里	86	-	-	-	2	3	-	-	1	2	7	19	20	16	7	9	
	殿城	26	-	-	-	-	-	-	1	-	1	-	3	4	9	1	3	4
	中塩田	122	-	-	-	1	2	1	3	3	4	5	24	28	20	25	6	
	別所	3	-	-	-	-	-	-	-	-	-	1	-	1	-	1	-	
	西塩田	116	-	-	-	-	1	2	4	2	5	6	14	24	28	17	13	
	東塩田	175	-	1	2	1	1	5	3	-	3	17	28	40	28	25	21	
	泉田(1)	39	-	-	-	-	-	-	-	1	1	-	8	2	11	13	3	
	室賀	35	-	-	2	-	1	1	1	-	2	1	3	14	3	7	-	
浦里	59	-	-	1	-	2	1	2	1	2	1	14	12	14	7	2		
丸子	丸子	36	-	-	-	1	-	-	-	-	7	4	10	8	3	3		
	東内	51	-	-	-	-	-	-	-	2	4	15	9	5	11	5		
	西内	19	-	-	2	-	-	-	-	2	1	4	2	3	2	3		
	依田	72	-	-	-	-	-	-	-	3	6	19	14	17	3	10		
	長瀬	25	-	-	-	-	-	1	-	-	1	2	5	9	5	2		
	塩川	58	-	-	-	-	1	2	-	-	5	6	18	10	9	7		
真田	傍陽	62	-	1	-	-	1	-	2	2	-	8	9	8	6	18	7	
	本原	49	-	-	1	2	2	1	-	-	1	4	10	8	6	9	5	
	長	171	-	1	12	8	13	9	12	10	15	20	21	20	17	7	6	
武石	127	-	1	1	-	1	3	1	1	4	9	27	24	32	17	6		

第15表 地域別 販売農家における年齢別基幹的農業従事者数（自営農業に主として従事した世帯員のうち仕事が主の世帯員数）（続き）

単位：人

地域	女																
	計	15～ 19歳	20～ 24歳	25～ 29歳	30～ 34歳	35～ 39歳	40～ 44歳	45～ 49歳	50～ 54歳	55～ 59歳	60～ 64歳	65～ 69歳	70～ 74歳	75～ 79歳	80～ 84歳	85歳 以上	
県計	33,318	13	56	134	205	360	578	822	1,318	2,197	3,976	5,496	6,469	5,555	4,056	2,083	
上田市	1,084	1	1	3	5	9	20	22	33	61	118	183	234	200	132	62	
上田	上田	33	-	-	-	-	-	1	1	1	3	5	6	7	6	3	
	塩尻	17	-	-	-	-	-	-	2	-	-	3	6	2	3	1	
	川辺	32	-	-	-	-	1	2	2	-	2	4	5	7	4	3	
	泉田(2)	36	-	-	-	-	1	-	-	1	3	4	8	5	7	6	1
	神川	19	-	-	-	-	-	-	-	-	4	1	9	3	1	1	
	神科	146	-	-	-	-	-	3	2	9	7	16	26	28	28	19	8
	豊里	56	-	-	-	-	-	1	-	3	1	5	12	18	11	5	-
	殿城	21	-	-	-	-	-	2	-	-	-	2	8	2	1	5	1
	中塩田	69	-	-	-	1	-	-	1	2	-	10	11	13	15	13	3
	別所	1	-	-	-	-	-	-	-	-	-	-	1	-	-	-	-
	西塩田	55	-	-	-	-	-	-	2	-	2	1	12	15	12	6	5
	東塩田	113	-	-	1	1	1	1	-	1	7	13	19	25	18	17	9
	泉田(1)	24	-	-	-	-	-	1	-	1	3	3	1	6	7	2	-
	室賀	18	-	-	-	-	-	-	1	1	-	-	4	7	4	1	-
浦里	30	-	-	-	-	-	-	-	2	-	4	4	6	7	6	1	
丸子	丸子	16	-	-	-	-	-	-	-	2	1	4	3	4	1	1	
	東内	28	-	-	-	-	-	-	-	1	1	-	6	9	6	2	3
	西内	10	-	-	-	-	-	-	-	-	2	1	2	1	4	-	
	依田	47	-	-	-	-	-	1	1	3	2	7	9	14	3	7	
	長瀬	18	-	-	-	-	-	-	-	-	2	2	3	7	3	1	
	塩川	37	-	-	-	1	-	-	-	1	4	8	8	6	6	3	
真田	傍陽	33	-	-	-	1	-	-	-	3	3	7	6	5	5	3	
	本原	32	-	-	-	-	-	1	-	-	6	5	8	6	3	3	
	長	104	-	-	-	1	5	10	9	6	18	17	9	16	9	3	1
武石	89	1	1	2	1	-	-	2	2	7	14	15	19	13	8	4	

第16表 地域別 販売農家における農業従事者等の平均年齢

単位:歳

地域	農業従事者			農業就業人口			基幹的農業従事者			自営農業従事日数が150日以上の人 (農業専従者)			
	男女計の 平均年齢	男の 平均年齢	女の 平均年齢	男女計の 平均年齢	男の 平均年齢	女の 平均年齢	男女計の 平均年齢	男の 平均年齢	女の 平均年齢	男女計の 平均年齢	男の 平均年齢	女の 平均年齢	
県計	60.3	59.6	61.0	67.9	68.1	67.7	69.1	69.0	69.2	67.3	67.2	67.4	
上田市	<b>60.3</b>	<b>60.2</b>	<b>60.5</b>	<b>67.0</b>	<b>67.5</b>	<b>66.4</b>	<b>70.0</b>	<b>70.1</b>	<b>69.9</b>	<b>67.9</b>	<b>68.3</b>	<b>67.3</b>	
上田	上田	60.1	59.1	61.1	64.9	64.6	65.2	69.7	67.6	72.5	68.4	67.0	70.6
	塩尻	60.3	61.5	59.1	69.3	72.6	65.8	72.4	72.6	72.2	73.3	74.0	71.8
	川辺	59.0	58.2	60.0	65.3	64.6	66.0	69.5	69.8	68.9	66.9	68.4	64.1
	泉田(2)	62.2	62.8	61.5	69.0	70.9	67.3	72.4	74.1	70.1	70.6	72.7	66.2
	神川	62.0	63.2	60.4	69.4	72.3	66.3	73.1	73.4	72.4	72.4	72.5	72.1
	神科	59.9	59.8	60.0	67.3	67.8	66.8	70.1	69.9	70.3	69.4	69.1	69.7
	豊里	58.9	58.3	59.6	66.3	65.7	66.9	70.5	70.7	70.0	70.5	71.2	69.4
	殿城	61.5	60.1	63.4	66.7	66.8	66.6	71.1	72.1	69.8	69.5	71.1	67.6
	中塩田	61.3	61.5	60.9	68.1	69.8	66.2	71.6	71.6	71.6	70.7	71.4	69.3
	別所	67.6	68.0	67.0	70.0	73.0	67.0	71.5	73.0	67.0	73.0	73.0	-
	西塩田	61.9	61.8	61.9	69.7	70.1	69.3	72.5	72.4	72.6	70.9	71.4	69.5
	東塩田	61.8	61.6	62.0	68.5	69.0	68.0	71.3	71.4	71.1	69.4	70.4	67.2
	泉田(1)	61.5	62.0	61.0	70.4	72.9	67.1	73.3	75.7	69.4	70.6	72.6	66.6
	室賀	58.5	57.8	59.5	64.4	65.8	62.7	68.5	67.8	69.9	62.7	62.5	63.3
浦里	59.7	59.2	60.2	67.8	66.3	69.6	70.5	69.5	72.7	66.8	64.7	72.4	
丸子	丸子	63.8	63.8	63.8	69.8	69.1	70.6	71.6	71.9	71.1	70.2	70.6	69.5
	東内	64.1	65.0	63.1	70.8	72.1	69.1	73.5	73.5	73.5	72.6	72.7	72.4
	西内	59.3	58.3	60.7	67.3	65.2	70.6	69.9	67.7	74.0	69.7	67.2	78.2
	依田	60.1	59.5	60.9	68.1	69.1	67.3	73.2	73.1	73.3	73.4	73.9	72.4
	長瀬	58.7	58.0	59.6	68.0	69.0	67.1	74.9	74.8	74.9	72.5	71.6	75.2
塩川	60.4	59.2	61.7	68.9	70.4	67.7	72.7	73.2	72.0	72.6	72.7	72.4	
真田	傍陽	62.7	62.7	62.7	70.7	71.7	69.3	71.9	72.2	71.3	69.8	70.7	67.3
	本原	61.6	61.1	62.1	69.2	69.7	68.7	70.5	69.6	71.8	69.9	69.0	71.4
	長	55.1	53.8	56.8	56.7	55.4	58.5	58.6	57.7	60.1	55.9	54.8	57.7
武石	59.5	60.8	57.9	66.4	69.3	63.6	69.5	71.2	67.1	66.8	68.8	63.7	

第17表 地域別 経営耕地のある販売農家数及び経営耕地面積

地域	経営耕地 のある 実農家数	経営耕地 総面積	田														
			田のある 販売農家	面積計	稲を作った田				稲を作った田のうち 二毛作した田		稲以外の作物 だけを作った田		何も作らなかった田				
					農家数	面積	食用		飼料用		農家数	面積	農家数	面積	農家数	面積	
							農家数	面積	農家数	面積							
県計	戸 51,641	a 5,857,426	戸 43,305	a 3,064,806	戸 41,056	a 2,431,734	戸 41,019	a 2,398,969	戸 527	a 32,765	戸 361	a 16,266	戸 15,017	a 519,725	戸 6,482	a 113,347	
上田市	2,251	230,361	1,946	148,488	1,849	112,024	1,848	111,262	10	762	21	1,202	773	28,410	369	8,054	
上 田	上田	51	3,834	45	1,576	42	1,242	42	1,242	-	-	-	-	19	267	4	67
	塩尻	32	1,765	31	1,388	26	876	26	876	-	-	-	-	19	X	2	X
	川辺	77	6,615	70	5,116	69	3,887	69	X	1	X	-	-	23	1,073	12	156
	泉田(2)	72	5,449	70	4,134	62	3,045	62	3,045	-	-	1	X	36	936	11	X
	神川	52	2,805	52	2,437	52	1,871	52	1,871	-	-	1	X	25	387	13	X
	神科	237	17,520	140	7,710	136	6,944	136	6,944	-	-	-	-	19	364	21	402
	豊里	126	11,074	103	6,742	98	6,286	98	6,286	-	-	-	-	17	385	6	71
	殿城	35	2,764	33	1,701	33	1,491	33	1,491	-	-	-	-	10	156	6	54
	中塩田	165	22,965	159	20,311	158	13,593	158	13,593	-	-	4	276	81	5,443	51	1,275
	別所	3	162	3	93	3	93	3	93	-	-	-	-	-	-	-	-
	西塩田	145	18,285	137	13,801	127	7,809	127	7,809	-	-	7	325	74	4,264	32	1,728
東塩田	223	24,761	193	16,687	182	11,983	182	X	1	X	-	-	91	4,224	30	480	
泉田(1)	60	4,614	59	3,997	56	3,045	56	3,045	-	-	1	X	18	X	15	X	
室賀	43	7,154	43	6,248	38	4,514	38	X	1	X	2	X	17	1,555	7	179	
浦里	85	8,594	80	6,601	75	5,220	75	5,220	-	-	2	X	22	1,056	17	X	
丸 子	丸子	38	4,603	33	2,415	33	1,799	33	1,799	-	-	2	X	19	460	7	156
	東内	63	5,787	62	4,632	62	3,883	62	X	1	X	-	-	28	648	11	101
	西内	23	1,650	23	1,169	22	708	22	708	-	-	-	-	13	275	10	186
	依田	124	9,438	122	6,659	122	6,039	122	X	3	X	1	X	31	328	26	292
	長瀬	42	3,678	42	3,033	42	2,834	42	2,834	-	-	-	-	10	127	6	72
	塩川	100	8,759	98	7,225	98	6,960	98	X	1	X	-	-	17	173	14	92
真 田	傍陽	68	6,721	61	3,986	54	3,184	54	3,184	-	-	-	-	23	714	9	88
	本原	64	4,458	55	2,087	49	1,462	49	1,462	-	-	-	-	32	550	10	75
	長	136	25,627	51	2,882	45	2,088	45	2,088	-	-	-	-	26	697	10	97
武石	187	21,279	181	15,858	165	11,168	164	X	2	X	-	-	103	3,350	39	1,340	

第17表 地域別 経営耕地のある販売農家数及び経営耕地面積（続き）

地域	畑（樹園地を除く）										樹園地		
	畑のある 販売農家	面積計	普通作物を作った畑		飼料用作物だけを作った畑		牧草専用地		何も作らなかった畑		樹園地 のある 販売農家	面積	
			農家数	面積	農家数	面積	農家数	面積	農家数	面積			
県計	戸 37,823	a 1,749,367	戸 36,298	a 1,381,131	戸 389	a 76,469	戸 493	a 118,650	戸 8,837	a 173,117	戸 19,689	a 1,043,253	
上田市	1,717	57,008	1,632	45,847	6	870	9	2,511	460	7,780	690	24,865	
上 田	上田	41	734	40	643	-	-	-	-	8	91	19	1,524
	塩尻	26	312	22	227	-	-	-	-	8	85	7	65
	川辺	61	859	59	699	1	X	-	-	6	X	18	640
	泉田(2)	61	994	60	867	-	-	-	-	12	127	17	321
	神川	39	X	38	288	-	-	-	-	7	40	2	X
	神科	93	1,039	83	664	-	-	-	-	26	375	187	8,771
	豊里	94	1,345	89	1,205	-	-	-	-	13	140	78	2,987
	殿城	31	741	31	679	-	-	-	-	9	62	7	322
	中塩田	133	1,979	131	1,678	-	-	-	-	25	301	29	675
	別所	3	X	3	X	-	-	-	-	1	X	2	X
	西塩田	127	3,916	125	2,778	-	-	-	-	54	1,138	25	568
	東塩田	173	4,703	163	3,388	-	-	3	X	55	X	95	3,371
	泉田(1)	39	553	37	404	-	-	-	-	9	149	3	64
室賀	36	876	35	487	-	-	1	X	7	X	4	30	
浦里	62	1,202	58	1,043	-	-	-	-	16	159	40	791	
丸 子	丸子	34	1,977	33	563	-	-	1	X	9	X	9	211
	東内	52	1,080	49	701	-	-	-	-	20	379	4	75
	西内	19	X	19	X	-	-	-	-	3	X	2	X
	依田	108	2,155	105	1,494	-	-	-	-	42	661	42	624
	長瀬	23	531	21	220	-	-	-	-	7	311	5	114
塩川	86	X	84	1,058	-	-	-	-	27	422	4	X	
真 田	傍陽	50	827	38	577	-	-	-	-	19	250	37	1,908
	本原	55	1,134	52	950	-	-	-	-	14	184	30	1,237
	長	132	22,434	129	21,854	-	-	-	-	21	580	14	311
武石	139	5,299	128	2,922	5	X	4	1,016	42	X	10	122	

第18表 地域別 借入耕地のある販売農家数及び借入耕地面積

地域	計		田		畑(樹園地を除く)		樹園地		
	借入耕地 のある 実農家数	借入耕地 面積	農家数	面積	農家数	面積	農家数	面積	
県計	戸 19,184	a 1,772,393	戸 10,885	a 1,057,670	戸 8,412	a 539,900	戸 5,000	a 174,823	
上田市	<b>858</b>	<b>91,545</b>	<b>577</b>	<b>71,828</b>	<b>343</b>	<b>14,132</b>	<b>136</b>	<b>5,585</b>	
上 田	上田	15	974	9	200	4	X	5	X
	塩尻	13	540	11	472	6	68	-	-
	川辺	18	1,944	12	1,743	4	50	3	151
	泉田(2)	18	1,266	17	971	6	X	1	X
	神川	17	517	16	X	1	X	-	-
	神科	74	5,023	35	3,307	10	66	39	1,650
	豊里	49	3,898	24	3,127	17	158	21	613
	殿城	15	711	12	592	8	119	-	-
	中塩田	46	13,247	40	12,913	13	306	3	28
	別所	-	-	-	-	-	-	-	-
	西塩田	66	9,159	50	7,835	31	1,166	8	158
	東塩田	87	10,156	55	8,524	33	890	25	742
	泉田(1)	18	1,360	17	X	1	X	-	-
丸 子	室賀	11	2,702	11	2,413	6	289	-	-
	浦里	32	4,114	26	3,729	11	334	3	51
	丸子	16	2,627	10	X	10	1,273	1	X
	東内	36	2,689	28	2,402	17	287	-	-
	西内	11	521	9	X	3	X	-	-
	依田	35	2,911	25	2,745	18	X	2	X
真 田	長瀬	14	1,040	14	1,002	2	X	2	X
	塩川	40	3,646	30	3,467	12	179	-	-
	傍陽	32	3,527	22	2,437	12	154	12	936
武石	本原	25	1,233	14	X	9	126	9	X
	長	76	8,338	15	X	66	6,502	1	X
武石	94	9,402	75	7,729	43	X	1	X	



第19表 地域別 貸付耕地のある販売農家数及び貸付耕地面積

地域	計		田		畑(樹園地を除く)		樹園地		
	貸付耕地 のある 実農家数	貸付耕地 面積	農家数	面積	農家数	面積	農家数	面積	
県計	戸 15,904	a 578,088	戸 8,911	a 286,392	戸 7,948	a 231,118	戸 2,370	a 60,578	
上田市	<b>596</b>	<b>15,687</b>	<b>385</b>	<b>9,816</b>	<b>280</b>	<b>4,853</b>	<b>52</b>	<b>1,018</b>	
上田	上田	12	X	8	140	6	41	1	X
	塩尻	7	X	4	66	3	X	-	-
	川辺	14	277	9	184	9	93	-	-
	泉田(2)	23	393	17	332	10	61	-	-
	神川	8	113	4	87	5	26	-	-
	神科	54	1,556	39	1,131	12	104	14	321
	豊里	39	1,202	20	639	16	290	12	273
	殿城	8	151	5	97	5	54	-	-
	中塩田	40	938	30	819	16	119	-	-
	別所	2	X	1	X	1	X	-	-
	西塩田	47	982	33	722	19	260	-	-
	東塩田	96	3,182	69	1,959	46	995	10	228
	泉田(1)	17	439	12	386	5	53	-	-
	室賀	4	56	2	X	3	X	-	-
浦里	24	804	21	691	6	X	3	X	
丸子	丸子	4	22	2	X	3	X	-	-
	東内	8	127	4	X	6	X	-	-
	西内	8	86	7	74	4	12	-	-
	依田	31	820	17	373	24	447	-	-
	長瀬	9	378	6	234	3	144	-	-
	塩川	34	715	15	X	21	426	1	X
真田	傍陽	15	271	10	X	4	73	4	X
	本原	22	704	11	313	15	353	5	38
	長	18	698	7	X	10	405	2	X
武石	52	1,453	32	798	28	655	-	-	

第20表 地域別 耕作放棄地のある販売農家数及び耕作放棄地面積

地域	計		田		畑(樹園地を除く)		樹園地		
	耕作放棄地のある実農家数	耕作放棄地面積	農家数	面積	農家数	面積	農家数	面積	
県計	戸 16,689	a 410,106	戸 7,522	a 123,313	戸 11,140	a 243,244	戸 2,339	a 43,549	
上田市	<b>759</b>	<b>16,084</b>	<b>242</b>	<b>3,130</b>	<b>580</b>	<b>11,582</b>	<b>78</b>	<b>1,372</b>	
上田	上田	12	160	3	X	10	97	1	X
	塩尻	3	X	3	X	2	X	-	-
	川辺	11	349	1	X	10	X	-	-
	泉田(2)	11	167	2	X	9	75	1	X
	神川	11	88	5	46	8	42	-	-
	神科	69	1,273	22	267	33	625	22	381
	豊里	45	646	16	180	32	444	3	22
	殿城	13	323	8	X	10	188	2	X
	中塩田	35	421	8	X	30	319	2	X
	別所	2	X	-	-	2	X	-	-
	西塩田	52	1,015	14	X	46	804	2	X
	東塩田	82	1,810	35	491	61	1,237	6	82
	泉田(1)	13	142	1	X	10	112	2	X
	室賀	16	324	6	96	14	228	-	-
浦里	35	481	8	43	25	334	7	104	
丸子	丸子	15	429	6	X	11	314	2	X
	東内	25	518	4	X	20	469	2	X
	西内	13	380	4	47	12	333	-	-
	依田	61	1,527	14	158	54	1,233	7	136
	長瀬	26	739	13	X	16	391	1	X
	塩川	57	1,406	15	X	49	1,201	2	X
真田	傍陽	30	868	10	44	21	593	9	231
	本原	36	768	11	X	29	550	6	X
	長	35	1,141	10	X	29	991	1	X
武石	51	1,061	23	424	37	637	-	-	

第21表 地域別 販売農家における販売目的で作付け（栽培）した作物の類別作付（栽培）農家数

単位：戸

地域	作付 (栽培) 実農家数	稲	麦類	雑穀	いも類	豆類	工芸 農作物	野菜類			花き類 ・花木			果樹類			その他 の作物			
								露地	施設		露地	施設		露地	施設		露地	施設		
県計	47,953	32,846	1,581	3,680	2,889	3,271	437	15,380	14,694	2,367	3,184	2,346	1,476	18,648	18,611	533	793	754	51	
上田市	2,037	1,512	151	97	103	223	12	474	451	71	207	162	99	622	622	20	25	24	1	
上田	上田	49	32	1	-	4	2	-	23	22	6	5	4	2	17	17	1	1	1	-
	塩尻	30	23	5	-	3	4	-	10	10	2	5	4	4	5	5	-	1	1	-
	川辺	65	57	3	-	2	1	-	8	8	1	3	3	1	15	15	-	-	-	-
	泉田(2)	64	56	12	-	2	13	-	21	18	4	14	11	12	12	12	-	-	-	-
	神川	48	46	-	-	2	-	-	4	4	-	15	13	3	2	2	-	-	-	-
	神科	233	108	3	-	3	1	-	14	14	2	4	3	1	182	182	8	-	-	-
	豊里	123	81	4	3	7	5	-	20	20	-	6	5	3	76	76	2	2	2	-
	殿城	34	32	-	-	2	-	1	10	8	3	3	2	1	4	4	-	-	-	-
	中塩田	150	137	29	3	9	38	1	24	24	7	15	6	12	26	26	2	2	2	-
	別所	3	2	-	-	-	-	-	3	3	-	-	-	-	2	2	-	-	-	-
	西塩田	127	105	48	6	3	35	-	16	15	1	9	7	3	20	20	1	2	2	-
	東塩田	208	152	15	12	16	52	2	37	36	4	21	20	7	88	88	4	2	1	1
	泉田(1)	51	44	5	-	1	1	-	8	7	1	10	5	7	3	3	-	-	-	-
室賀	31	25	4	4	3	6	-	14	14	1	2	2	-	4	4	-	1	1	-	
浦里	73	57	12	-	3	8	-	9	9	2	2	2	1	33	33	-	-	-	-	
丸子	丸子	36	29	-	2	2	2	-	19	17	9	6	5	1	7	7	1	1	1	-
	東内	60	57	3	6	2	4	-	13	10	4	6	6	4	4	4	-	1	1	-
	西内	20	17	-	4	3	2	-	6	6	2	5	5	1	2	2	-	-	-	-
	依田	106	100	-	6	8	7	4	23	23	3	8	6	5	33	33	-	2	2	-
	長瀬	39	39	-	1	-	2	-	4	4	-	2	1	1	4	4	-	-	-	-
	塩川	87	85	2	4	3	3	2	12	12	-	4	4	1	4	4	-	3	3	-
真田	傍陽	62	39	3	3	8	8	-	19	18	3	8	7	2	34	34	-	1	1	-
	本原	53	31	-	6	7	7	-	19	19	2	8	6	3	30	30	-	2	2	-
	長	124	19	2	4	8	3	2	98	98	1	17	12	10	11	11	1	1	1	-
武石	161	139	-	33	2	19	-	40	32	13	29	23	14	4	4	-	3	3	-	

第22表 地域別 販売農家における販売目的で作付け（栽培）した作物の類別作付（栽培）面積

単位:a

地域	作付面積 (栽培)	稲	麦類	雑穀	いも類	豆類	工芸農作物	野菜類	露地		花き類・花木	露地		果樹類	露地		その他の作物	露地	
									露地	施設		露地	施設		露地	施設			
県計	4,487,931	1,952,594	124,993	169,236	13,081	76,800	9,486	1,034,391	1,010,400	23,991	88,807	67,960	20,847	985,502	974,638	10,864	33,041	32,439	602
上田市	172,020	86,583	14,231	2,639	482	8,598	179	30,472	X	X	5,141	X	X	23,005	X	X	690	X	X
上田	上田	X	749	X	-	X	X	-	X	X	X	24	X	X	X	X	X	X	-
	塩尻	X	686	135	-	8	X	-	X	X	101	67	34	41	X	-	X	X	-
	川辺	X	2,660	691	-	X	X	-	X	X	X	58	X	X	X	-	-	-	-
	泉田(2)	X	2,108	445	-	X	X	-	X	X	200	112	88	X	X	-	-	-	-
	神川	X	1,207	-	-	X	-	-	X	-	249	232	17	X	X	-	-	-	-
	神科	X	5,508	150	-	7	X	-	X	X	X	23	X	X	X	X	-	-	-
	豊里	X	5,194	88	86	84	109	-	X	X	-	X	X	6	X	X	X	X	X
	殿城	X	1,085	-	-	X	-	X	X	X	38	X	X	X	X	X	-	-	-
	中塩田	X	11,922	X	24	X	X	X	X	X	195	84	111	X	X	X	X	X	X
	別所	X	X	-	-	-	-	-	X	X	-	-	-	X	X	-	-	-	-
	西塩田	X	6,183	3,953	X	6	X	-	X	X	X	X	25	X	X	X	X	X	X
	東塩田	X	10,060	X	X	72	1,978	X	X	X	X	X	36	X	X	38	X	X	X
	泉田(1)	X	2,092	234	-	X	X	-	X	X	128	49	79	X	X	-	-	-	-
室賀	X	3,121	880	X	5	760	-	X	X	X	X	-	X	X	-	X	X	-	
浦里	X	3,274	X	-	24	X	-	X	X	X	X	X	X	X	-	-	-	-	
丸子	丸子	X	1,512	-	X	X	X	-	X	X	X	27	X	X	X	X	X	X	
	東内	X	3,264	320	X	X	46	-	X	X	X	X	25	X	X	-	X	X	
	西内	X	X	-	X	9	X	-	X	X	X	X	X	X	X	-	-	-	
	依田	X	4,396	-	X	24	51	X	X	X	54	35	19	X	X	-	X	X	
	長瀬	X	2,320	-	X	-	X	-	X	-	X	X	X	X	X	-	-	-	
塩川	X	5,284	X	X	12	43	X	X	X	-	X	X	X	X	-	207	207	-	
真田	傍陽	X	2,704	455	40	16	X	-	X	X	X	61	X	X	X	-	X	X	
	本原	X	1,019	-	96	71	36	-	X	X	83	67	16	X	X	-	X	X	
	長	X	1,519	X	X	44	X	X	X	X	X	X	88	X	X	X	X	X	
武石	X	8,211	-	1,097	X	X	-	X	X	X	X	X	X	X	X	-	131	131	

第23表 地域別 販売農家における販売目的で作付けした作物の作物別作付農家数と作付面積

地域	水 稻		陸 稻		小 麦		大麦・裸麦		そ ば		その他の雑穀		
	作付農家数	作付面積	作付農家数	作付面積	作付農家数	作付面積	作付農家数	作付面積	作付農家数	作付面積	作付農家数	作付面積	
県 計	戸 32,845	a 1,952,222	戸 8	a 372	戸 1,299	a 104,325	戸 327	a 20,668	戸 3,174	a 156,575	戸 677	a 12,661	
上田市	1,512	86,583	-	-	144	13,340	7	891	80	2,411	18	228	
上 田	上田	32	749	-	-	1	X	-	-	-	-	-	
	塩尻	23	686	-	-	5	135	-	-	-	-	-	
	川辺	57	2,660	-	-	3	691	-	-	-	-	-	
	泉田(2)	56	2,108	-	-	12	445	-	-	-	-	-	
	神川	46	1,207	-	-	-	-	-	-	-	-	-	
	神科	108	5,508	-	-	3	150	-	-	-	-	-	
	豊里	81	5,194	-	-	4	88	-	-	-	3	86	
	殿城	32	1,085	-	-	-	-	-	-	-	-	-	
	中塩田	137	11,922	-	-	27	3,094	2	X	-	3	24	
	別所	2	X	-	-	-	-	-	-	-	-	-	
	西塩田	105	6,183	-	-	45	3,538	3	415	4	322	X	
	東塩田	152	10,060	-	-	14	2,148	1	X	11	428	X	
	泉田(1)	44	2,092	-	-	5	234	-	-	-	-	-	
	室賀	25	3,121	-	-	4	880	-	-	2	X	2	X
浦里	57	3,274	-	-	11	796	1	X	-	-	-		
丸 子	丸子	29	1,512	-	-	-	-	-	-	1	X	1	X
	東内	57	3,264	-	-	3	320	-	-	5	80	2	X
	西内	17	X	-	-	-	-	-	-	3	59	1	X
	依田	100	4,396	-	-	-	-	-	-	5	90	1	X
	長瀬	39	2,320	-	-	-	-	-	-	1	X	-	-
	塩川	85	5,284	-	-	2	X	-	-	3	33	1	X
真 田	傍陽	39	2,704	-	-	3	455	-	-	3	40	-	-
	本原	31	1,019	-	-	-	-	-	-	6	96	-	-
	長	19	1,519	-	-	2	X	-	-	3	112	1	X
武石	139	8,211	-	-	-	-	-	-	33	1,097	-	-	

第24表 地域別 販売農家における販売目的で作付けしたいも類・豆類の作物別作付農家数と作付面積

地域	ばれいしょ						かんしょ		大豆		小豆		その他の豆類		
	作付 実農 家数	作付 面積	うち、原料用ばれい しょ		うち、食用ばれいしょ		作 付 農家数	作付 面積	作 付 農家数	作付 面積	作 付 農家数	作付 面積	作 付 農家数	作付 面積	
			作 付 農家数	作付 面積	作 付 農家数	作付 面積									
県 計	戸 2 784	a 11 994	戸 -	a -	戸 2 784	a 11 994	戸 240	a 1 087	戸 2 582	a 69 194	戸 542	a 1 714	戸 860	a 5 892	
上田市	102	460	-	-	102	460	6	22	202	8 231	18	237	23	130	
上 田	上田	4	9	-	-	4	9	1	X	-	-	1	X	1	X
	塩尻	3	8	-	-	3	8	-	-	4	67	1	X	-	-
	川辺	2	X	-	-	2	X	-	-	1	X	-	-	-	-
	泉田(2)	2	X	-	-	2	X	1	X	13	397	1	X	-	-
	神川	2	X	-	-	2	X	-	-	-	-	-	-	-	-
	神科	3	7	-	-	3	7	-	-	1	X	-	-	-	-
	豊里	7	84	-	-	7	84	-	-	5	109	-	-	-	-
	殿城	2	X	-	-	2	X	-	-	-	-	-	-	-	-
	中塩田	8	18	-	-	8	18	1	X	36	1 795	2	X	3	12
	別所	-	-	-	-	-	-	-	-	-	-	-	-	-	-
	西塩田	3	6	-	-	3	6	-	-	33	2 336	2	X	2	X
	東塩田	16	59	-	-	16	59	3	13	48	1 947	3	8	4	23
	泉田(1)	1	X	-	-	1	X	-	-	1	X	-	-	-	-
	室賀	3	5	-	-	3	5	-	-	6	760	-	-	-	-
浦里	3	24	-	-	3	24	-	-	7	196	1	X	-	-	
丸 子	丸子	2	X	-	-	2	X	-	-	1	X	2	X	-	-
	東内	2	X	-	-	2	X	-	-	4	46	-	-	-	-
	西内	3	9	-	-	3	9	-	-	2	X	1	X	-	-
	依田	8	24	-	-	8	24	-	-	5	34	-	-	3	17
	長瀬	-	-	-	-	-	-	-	-	2	X	-	-	-	-
	塩川	3	12	-	-	3	12	-	-	3	43	-	-	-	-
真 田	傍陽	8	16	-	-	8	16	-	-	7	30	1	X	2	X
	本原	7	71	-	-	7	71	-	-	3	12	-	-	5	24
	長	8	44	-	-	8	44	-	-	1	X	2	X	2	X
武石	2	X	-	-	2	X	-	-	19	378	1	X	1	X	

第25表 地域別 販売農家における販売目的で作付けした作物の作物別作付農家数

単位:戸

地 域	工芸農作物			野										菜 類									
	たばこ	こんにやくいも	その他の工芸農作物	だいこん	にんじん	さといも	やまのいも(ながいもなど)	はくさい	キャベツ	ほうれんそう	レタス	ねぎ	たまねぎ	ブロッコリー	きゅうり	なす	トマト	ピーマン	いちご	メロン	すいか	その他の野菜	
県 計	66	125	185	4,414	1,519	1,225	991	4,754	3,409	2,286	2,859	4,428	2,929	1,985	3,752	3,073	3,619	1,618	274	223	708	4,576	
上田市	3	1	8	170	59	22	9	179	80	89	124	155	122	39	160	135	139	56	2	4	16	78	
上田	上田	-	-	15	6	-	1	9	7	12	3	13	12	3	16	15	12	5	-	-	2	2	
	塩尻	-	-	3	1	2	1	2	-	2	-	4	2	-	5	3	3	2	-	-	-	1	
	川辺	-	-	3	-	2	-	1	-	2	-	4	1	-	3	2	1	1	-	-	1	2	
	泉田(2)	-	-	10	3	2	-	5	2	11	2	9	8	3	10	10	6	3	-	-	-	2	
	神川	-	-	1	-	-	-	1	-	-	1	2	2	-	2	2	1	-	-	-	-	-	
	神科	-	-	6	2	1	-	6	2	4	1	6	3	-	9	6	5	1	-	-	-	3	
	豊里	-	-	9	3	2	1	5	5	4	5	12	8	1	7	5	4	3	-	-	-	1	
	殿城	1	-	-	4	1	-	-	4	2	1	2	3	3	-	8	5	5	3	-	-	-	
	中塩田	-	-	1	7	4	4	1	6	3	6	2	13	9	2	11	9	12	6	-	1	3	3
	別所	-	-	-	-	-	-	-	-	-	-	-	3	3	-	2	2	-	-	-	-	-	
	西塩田	-	-	-	7	3	-	-	3	2	1	2	4	3	2	4	5	2	1	-	-	1	4
	東塩田	-	-	2	23	10	3	1	16	10	11	5	22	14	1	15	15	18	6	-	1	2	4
	泉田(1)	-	-	-	4	1	-	-	-	-	4	-	6	2	-	5	3	3	-	-	-	-	
	室賀	-	-	-	7	2	-	1	5	5	2	4	4	4	-	6	6	4	1	-	-	2	2
浦里	-	-	-	5	1	-	-	5	2	2	2	4	4	2	6	5	4	1	-	-	-		
丸子	丸子	-	-	7	3	2	1	6	2	2	4	3	5	1	8	7	10	5	-	-	-	5	
	東内	-	-	2	2	-	-	1	2	2	1	2	2	1	7	4	6	1	-	-	-	2	
	西内	-	-	4	-	1	-	2	1	1	-	2	2	1	1	1	2	1	-	-	-	1	
	依田	2	-	2	14	5	1	-	13	5	2	3	13	5	6	8	5	2	1	2	3	6	
	長瀬	-	-	2	-	-	-	2	-	-	-	2	2	-	1	-	2	-	-	-	-	1	
真田	塩川	-	-	2	4	1	1	5	3	5	2	4	3	1	3	2	2	1	-	-	-	5	
	傍陽	-	-	-	8	-	-	6	3	3	1	5	4	2	5	4	5	2	-	-	-	10	
	本原	-	-	-	6	4	1	-	12	10	4	4	6	2	2	1	1	1	-	-	1	4	
長	-	1	1	11	5	-	1	57	8	3	79	2	1	9	3	2	2	1	-	-	9		
武石	-	-	-	8	2	-	-	7	6	5	1	7	6	3	15	13	24	9	1	-	1	11	

第26表 地域別 販売農家における販売目的で栽培している果樹類の栽培農家数

単位：戸

地域	計	温州 みかん	その他の かんきつ	りんご	ぶどう	日本 なし	西洋 なし	もも	おうとう	びわ	かき	くり	うめ	すもも	キウイ フルーツ	その他 の果樹	
県計	18 648	7	30	11 867	4 822	2 054	712	3 667	397	7	2 729	611	1 133	915	260	2 037	
上田市	622	-	1	456	216	23	24	99	11	-	7	6	26	12	3	59	
上 田	上田	17	-	-	10	8	-	-	4	1	-	2	-	2	-	-	2
	塩尻	5	-	-	5	-	-	-	-	-	-	-	-	-	-	-	-
	川辺	15	-	-	12	3	-	-	-	-	-	-	-	-	-	-	1
	泉田(2)	12	-	-	10	2	-	-	1	-	-	-	-	-	-	-	1
	神川	2	-	-	1	-	-	-	-	-	-	-	-	-	-	-	1
	神科	182	-	-	172	49	8	7	53	4	-	1	-	5	6	-	11
	豊里	76	-	-	46	59	2	3	1	1	-	-	-	1	-	-	2
	殿城	4	-	-	1	4	-	-	-	1	-	-	-	-	-	-	-
	中塩田	26	-	-	20	9	1	-	4	-	-	1	-	2	-	-	4
	別所	2	-	-	1	1	-	-	-	-	-	-	-	-	-	-	-
	西塩田	20	-	-	6	10	1	-	1	-	-	-	1	3	-	-	2
	東塩田	88	-	-	51	47	3	4	7	1	-	2	1	4	-	1	6
	泉田(1)	3	-	-	2	1	-	-	-	-	-	-	-	-	-	-	-
	室賀	4	-	-	3	-	-	2	-	-	-	-	-	-	-	1	1
浦里	33	-	-	22	9	1	3	1	-	-	-	-	1	-	-	-	
丸 子	丸子	7	-	-	2	2	1	1	1	-	-	-	1	1	1	-	4
	東内	4	-	-	2	1	-	-	-	-	-	-	-	1	-	-	1
	西内	2	-	-	-	1	-	-	-	-	-	-	-	1	-	-	-
	依田	33	-	-	23	3	2	1	2	-	-	-	-	2	2	-	10
	長瀬	4	-	-	2	2	-	-	1	-	-	-	-	-	-	-	-
	塩川	4	-	-	1	2	-	-	1	-	-	1	1	-	-	1	-
真 田	傍陽	34	-	-	31	-	-	-	12	-	-	-	1	-	-	-	3
	本原	30	-	-	26	1	3	1	6	2	-	-	1	3	1	-	6
	長	11	-	1	7	-	1	1	4	1	-	-	-	2	-	-	3
武石	4	-	-	-	2	-	1	-	-	-	-	-	-	-	-	1	



第27表 家畜等を販売目的で飼養している経営体数と飼養頭羽数

地域	乳用牛		肉用牛						豚		採卵鶏		ブロイラー		きのこの栽培を行っている農家数	その他の農業経営を行っている農家数
	飼養農家数	飼養頭数	飼養実農家数	飼養頭数	肥育中の牛		売る予定の子牛		飼養農家数	飼養頭数	飼養農家数	飼養羽数	出荷した農家数	出荷羽数		
					飼養農家数	飼養頭数	飼養農家数	飼養頭数								
県計	戸 379	頭 15,329	戸 521	頭 18,027	戸 218	頭 12,973	戸 321	頭 2,192	戸 65	頭 27,061	戸 98	羽 152,571	戸 15	羽 478,565	戸 676	戸 162
上田市	9	109	14	X	10	1,314	5	X	3	X	4	20,526	-	-	18	2
上田	上田	-	-	1	X	1	X	-	-	1	X	-	-	-	-	-
	塩尻	1	X	1	X	1	X	-	-	-	-	-	-	-	1	-
	川辺	-	-	1	X	1	X	1	X	-	-	-	-	-	-	-
	泉田(2)	1	X	1	X	-	-	1	X	-	-	-	-	-	-	-
	神川	-	-	-	-	-	-	-	-	-	-	-	-	-	-	-
	神科	-	-	-	-	-	-	-	-	-	-	1	X	-	-	1
	豊里	-	-	-	-	-	-	-	-	-	-	-	-	-	-	-
	殿城	-	-	-	-	-	-	-	-	-	-	-	-	-	-	1
	中塩田	-	-	-	-	-	-	-	-	-	-	-	-	-	-	-
	別所	-	-	-	-	-	-	-	-	-	-	-	-	-	-	-
	西塩田	-	-	-	-	-	-	-	-	-	-	-	-	-	-	2
東塩田	2	X	2	X	2	X	-	-	-	-	-	-	-	-	-	1
泉田(1)	-	-	-	-	-	-	-	-	-	-	-	-	-	-	-	
室賀	1	X	2	X	1	X	1	X	-	-	-	-	-	-	-	
浦里	-	-	-	-	-	-	-	-	-	-	-	-	-	-	-	
丸子	丸子	-	-	1	X	-	-	1	X	-	-	1	X	-	-	-
	東内	-	-	-	-	-	-	-	-	-	-	-	-	-	-	-
	西内	-	-	-	-	-	-	-	-	-	-	-	-	-	-	-
	依田	-	-	1	X	1	X	-	-	1	X	-	-	-	-	1
	長瀬	-	-	-	-	-	-	-	-	-	-	-	-	-	-	-
塩川	-	-	-	-	-	-	-	-	-	-	1	X	-	-	1	
真田	傍陽	-	-	-	-	-	-	-	-	-	-	1	X	-	-	3
	本原	-	-	-	-	-	-	-	-	-	-	-	-	-	-	2
	長	-	-	-	-	-	-	-	-	-	-	-	-	-	-	5
武石	4	X	4	X	3	X	1	X	1	X	-	-	-	-	1	

第28表 地域別 販売農家における雇用労働等

地域	常雇			臨時雇(手伝い等を含む)			
	雇い入れた 実農家数	実人数	のべ人日	雇い入れた 実農家数	実人数	のべ人日	
県計	戸 1,706	人 3,963	人日 614,297	戸 13,526	人 62,198	人日 1,029,925	
上田市	<b>52</b>	<b>125</b>	<b>21,144</b>	<b>588</b>	<b>2,838</b>	<b>38,023</b>	
上 田	上田	2	4	540	9	39	2,358
	塩尻	-	-	-	8	23	758
	川辺	-	-	-	19	55	723
	泉田(2)	-	-	-	15	51	330
	神川	2	4	600	9	35	105
	神科	3	6	1,403	93	741	8,467
	豊里	2	9	1,948	43	230	1,959
	殿城	2	8	1,190	11	55	801
	中塩田	3	5	860	46	197	1,774
	別所	-	-	-	1	2	17
	西塩田	3	12	1,000	34	114	1,044
	東塩田	2	3	630	56	344	2,688
	泉田(1)	-	-	-	9	23	135
丸 子	室賀	1	1	290	5	22	135
	浦里	1	1	133	16	59	597
	丸子	2	4	1,106	8	151	2,191
	東内	-	-	-	7	15	394
	西内	-	-	-	4	5	51
	依田	-	-	-	33	110	1,007
真 田	長瀬	2	6	230	7	17	71
	塩川	1	1	150	29	125	748
	傍陽	2	3	650	17	74	880
武 石	本原	1	6	1,230	14	53	633
	長	23	52	9,184	62	190	8,802
武石	-	-	-	33	108	1,355	

第29表 地域別 農作業を委託した販売農家数

単位:戸

地域	実農家数	水稲作の作業									
		実農家数	全作業	作業別に委託						乾燥調製	
				実農家数	育苗	耕起代かき	田植	防除	稲刈り脱穀		
県計	19,043	18,748	935	17,964	8,333	3,939	5,271	1,092	12,165	13,988	
上田市	759	745	22	727	431	129	177	26	431	503	
上田	上田	22	21	1	20	15	4	2	1	8	11
	塩尻	10	10	3	8	7	6	5	-	5	5
	川辺	20	20	1	19	11	5	6	-	13	14
	泉田(2)	34	32	1	31	23	6	7	1	22	28
	神川	20	20	-	20	7	7	6	-	13	17
	神科	47	47	-	47	16	9	11	-	31	32
	豊里	32	30	-	30	13	-	3	-	13	24
	殿城	13	13	-	13	3	2	2	-	10	9
	中塩田	74	73	3	71	39	20	20	2	52	60
	別所	-	-	-	-	-	-	-	-	-	-
	西塩田	49	48	-	48	22	3	11	1	30	37
	東塩田	86	85	2	83	33	16	17	3	59	70
	泉田(1)	25	25	-	25	17	3	10	1	16	16
	室賀	8	8	1	8	7	1	4	-	4	4
浦里	32	31	2	29	15	8	6	-	21	22	
丸子	丸子	9	9	1	8	8	-	1	-	2	1
	東内	24	24	1	23	16	3	4	2	11	12
	西内	7	7	-	7	7	1	2	-	4	4
	依田	70	70	-	70	57	12	11	1	25	30
	長瀬	13	13	-	13	7	2	2	-	6	9
	塩川	28	28	4	25	13	8	2	-	11	13
真田	傍陽	13	13	-	13	11	2	3	1	6	9
	本原	12	9	1	8	7	1	2	-	2	2
	長	15	15	-	15	10	3	5	1	5	8
武石	96	94	1	93	67	7	35	12	62	66	

第30表 地域別 農作業を受託した販売農家数

単位:戸

地域	実農家数	耕種部門の作業を受託した農家数										畜産部門 の作業を 受託した 経営体数	酪農 ヘルパー
		実農家数	水稲作	麦作	大豆作	野菜作	果樹作	飼料用 作物作	工芸農 作物作	さとう きび作	その他の 作物作		
県計	4,252	4,242	3,781	103	66	80	369	20	7	-	100	15	-
上田市	185	185	176	16	10	-	8	1	-	-	1	-	-
上田	上田	6	6	5	-	-	-	1	-	-	-	-	-
	塩尻	3	3	2	-	-	-	1	-	-	-	-	-
	川辺	8	8	8	-	-	-	-	-	-	-	-	-
	泉田(2)	7	7	7	-	-	-	-	-	-	-	-	-
	神川	4	4	4	-	-	-	-	-	-	-	-	-
	神科	11	11	11	-	-	-	-	-	-	-	-	-
	豊里	5	5	5	-	-	-	-	-	-	-	-	-
	殿城	3	3	2	-	-	-	1	-	-	-	-	-
	中塩田	20	20	20	9	3	-	-	-	-	-	-	-
	別所	-	-	-	-	-	-	-	-	-	-	-	-
	西塩田	7	7	7	1	1	-	-	-	-	-	-	-
	東塩田	13	13	12	2	3	-	2	-	-	-	-	-
	泉田(1)	5	5	5	-	-	-	-	-	-	-	-	-
	室賀	5	5	5	2	-	-	-	-	-	-	-	-
浦里	3	3	3	2	2	-	-	-	-	-	-	-	
丸子	丸子	6	6	6	-	-	-	-	-	-	-	-	-
	東内	9	9	9	-	-	-	-	-	-	-	-	-
	西内	1	1	1	-	-	-	-	-	-	-	-	-
	依田	17	17	17	-	-	-	-	-	-	-	-	-
	長瀬	5	5	5	-	-	-	-	-	-	-	-	-
塩川	6	6	6	-	-	-	-	-	-	-	-	-	
真田	傍陽	7	7	6	-	-	-	1	-	-	-	-	-
	本原	9	9	7	-	-	-	2	-	-	-	-	-
	長	1	1	1	-	-	-	-	-	-	-	-	-
武石	24	24	22	-	1	-	-	1	-	-	1	-	

第31表 地域別 水稻作受託作業種類別農家数と受託作業面積

地域	計		全作業		部分作業													
	農家数	面積	農家数	面積	実農家数	育苗		耕起・代かき		田植		防除		稲刈り・脱穀		乾燥・調製		
						農家数	面積	農家数	面積	農家数	面積	農家数	面積	農家数	面積	農家数	面積	
県計	戸 3,781	a 1,332,440	戸 399	a 49,681	戸 3,635	戸 1,131	a 186,529	戸 2,361	a 183,944	戸 2,056	a 184,036	戸 301	a 125,363	戸 2,015	a 357,505	戸 1,208	a 245,382	
上田市	176	78,952	23	2,273	169	60	15,289	112	7,493	91	11,194	6	343	104	23,642	57	18,718	
上田	上田	5	1,779	1	X	4	2	X	3	284	2	X	-	-	3	243	1	X
	塩尻	2	1,707	-	-	2	2	X	1	X	1	X	-	-	1	X	1	X
	川辺	8	1,697	-	-	8	3	1,085	3	183	3	73	-	-	3	149	3	207
	泉田(2)	7	371	-	-	7	1	X	3	52	2	X	-	-	2	X	1	X
	神川	4	718	-	-	4	1	X	4	218	1	X	-	-	2	X	2	X
	神科	11	1,089	2	X	11	4	214	4	88	3	104	-	-	6	254	5	392
	豊里	5	365	1	X	5	3	126	-	-	2	X	-	-	3	111	2	X
	殿城	2	43	-	-	2	-	-	1	X	1	X	-	-	1	X	-	-
	中塩田	20	32,915	4	326	18	9	5,357	16	2,204	15	5,543	2	X	15	10,228	11	9,044
	別所	-	-	-	-	-	-	-	-	-	-	-	-	-	-	-	-	-
	西塩田	7	357	-	-	7	2	X	4	67	2	X	-	-	2	X	-	-
	東塩田	12	2,771	2	X	11	1	X	8	376	7	357	-	-	7	1,908	-	-
	泉田(1)	5	3,390	1	X	4	1	X	3	153	2	X	-	-	1	X	-	-
	室賀	5	2,371	2	X	5	3	161	5	231	5	376	-	-	4	739	3	718
浦里	3	813	1	X	3	2	X	3	X	-	-	-	-	2	X	2	X	
丸子	丸子	6	664	-	-	6	1	X	5	106	4	102	-	-	4	215	2	X
	東内	9	4,066	4	210	9	4	699	6	465	5	268	1	X	7	1,161	7	1,193
	西内	1	70	-	-	1	-	-	1	X	1	X	-	-	-	-	-	-
	依田	17	8,715	2	X	17	5	2,117	14	1,627	12	1,466	-	-	13	1,617	5	1,558
	長瀬	5	1,224	2	X	4	1	X	2	X	2	X	-	-	4	548	2	530
真田	塩川	6	1,706	1	X	5	-	-	5	236	1	X	-	-	2	X	1	X
	傍陽	6	1,259	-	-	6	5	212	5	239	5	249	1	X	5	299	3	240
	本原	7	169	-	-	7	3	X	3	35	3	27	2	X	2	X	-	-
長	1	1,600	-	-	1	1	X	1	X	1	X	-	-	1	X	1	X	
武石	22	9,093	-	-	22	6	1,104	12	370	11	1,086	-	-	14	4,053	5	2,480	

第32表 地域別 農業用機械の所有販売農家数及び所有台数

地域	動力田植機		トラクター		コンバイン		
	所有販売農家数	台数	所有販売農家数	台数	所有販売農家数	台数	
県計	戸 25,428	台 26,050	戸 37,790	台 48,942	戸 9,894	台 10,474	
上田市	1,281	1,345	1,612	2,075	353	407	
上田	上田	36	40	35	36	12	12
	塩尻	14	14	17	X	6	6
	川辺	49	50	56	60	17	18
	泉田(2)	49	52	54	60	11	13
	神川	32	32	35	37	7	7
	神科	97	106	126	148	26	31
	豊里	80	81	93	100	22	23
	殿城	23	24	24	28	9	10
	中塩田	99	104	108	144	24	35
	別所	3	3	3	X	1	X
	西塩田	86	88	109	126	15	16
	東塩田	122	125	169	202	32	35
	泉田(1)	34	36	44	53	10	12
室賀	23	23	29	34	11	13	
浦里	57	63	65	77	24	32	
丸子	丸子	28	29	32	37	5	5
	東内	46	48	52	61	16	17
	西内	17	18	22	25	2	X
	依田	83	88	84	88	9	9
	長瀬	28	29	30	34	8	9
	塩川	76	79	81	88	22	25
真田	傍陽	28	31	37	45	14	17
	本原	43	44	51	55	11	11
	長	30	35	112	335	10	11
武石	98	103	144	180	29	37	

# 統計表林家編

第1表 地域別 保有山林面積規模別林家数

単位:戸

地域		計	1～3ha 未満	3～ 5ha	5～ 10ha	10～ 20ha	20～ 30ha	30～ 50ha	50～ 100ha	100～ 500ha	500ha 以上
県計		29,635	17,986	5,252	3,606	1,750	522	292	156	61	10
上田市		1,163	807	194	98	39	11	5	3	6	-
上 田	上田	108	76	17	9	4	-	-	-	2	-
	塩尻	10	8	-	1	-	-	-	-	1	-
	川辺	13	7	4	-	2	-	-	-	-	-
	泉田(2)	7	5	2	-	-	-	-	-	-	-
	神川	4	4	-	-	-	-	-	-	-	-
	神科	62	44	9	6	2	1	-	-	-	-
	豊里	14	11	3	-	-	-	-	-	-	-
	殿城	16	12	2	-	2	-	-	-	-	-
	中塩田	17	12	4	1	-	-	-	-	-	-
	別所	14	9	3	1	-	-	1	-	-	-
	西塩田	33	23	3	2	3	1	-	1	-	-
	東塩田	16	13	2	-	1	-	-	-	-	-
	泉田(1)	13	11	2	-	-	-	-	-	-	-
	室賀	79	59	12	8	-	-	-	-	-	-
浦里	23	19	2	1	1	-	-	-	-	-	
丸 子	丸子	65	51	7	6	-	-	-	-	1	-
	東内	44	23	13	4	3	-	-	1	-	-
	西内	73	53	10	5	3	1	-	-	1	-
	依田	27	26	1	-	-	-	-	-	-	-
	長瀬	6	5	-	1	-	-	-	-	-	-
	塩川	13	13	-	-	-	-	-	-	-	-
真 田	傍陽	171	106	28	24	10	1	2	-	-	-
	本原	21	14	5	1	1	-	-	-	-	-
	長	164	102	34	16	3	7	1	1	-	-
武石		150	101	31	12	4	-	1	-	1	-



第2表 地域別 林家の保有山林面積規模別面積

単位：a

地域	計	1～3ha 未滿	3～ 5ha	5～ 10ha	10～ 20ha	20～ 30ha	30～ 50ha	50～ 100ha	100～ 500ha	500～ 1,000ha
県計	14,751,203	2,891,444	1,860,265	2,351,552	2,270,128	1,189,153	1,036,314	1,012,350	1,181,256	958,741
上田市	457,483	125,629	67,367	63,228	52,325	27,603	17,137	17,594	86,600	-
上田	上田	58,894	13,071	6,095	5,372	5,630	-	-	28,726	-
	塩尻	13,581	1,481	-	900	-	-	-	11,200	-
	川辺	4,784	967	1,480	-	2,337	-	-	-	-
	泉田(2)	1,202	502	700	-	-	-	-	-	-
	神川	560	560	-	-	-	-	-	-	-
	神科	17,713	6,392	3,058	3,424	2,000	2,839	-	-	-
	豊里	2,663	1,563	1,100	-	-	-	-	-	-
	殿城	5,221	1,602	740	-	2,879	-	-	-	-
	中塩田	3,775	1,823	1,402	550	-	-	-	-	-
	別所	7,022	1,435	1,077	903	-	-	3,607	-	-
	西塩田	19,147	3,617	1,042	1,763	5,331	2,300	-	5,094	-
	東塩田	4,060	1,721	639	-	1,700	-	-	-	-
	泉田(1)	2,620	1,962	658	-	-	-	-	-	-
	室賀	17,873	8,294	4,067	5,512	-	-	-	-	-
浦里	5,889	2,685	600	800	1,804	-	-	-	-	
丸子	丸子	25,157	7,876	2,424	3,880	-	-	-	10,977	-
	東内	20,504	4,301	4,796	2,682	3,725	-	5,000	-	-
	西内	45,747	9,056	3,507	2,900	4,358	2,900	-	23,026	-
	依田	3,803	3,503	300	-	-	-	-	-	-
	長瀬	1,181	681	-	500	-	-	-	-	-
	塩川	1,712	1,712	-	-	-	-	-	-	-
真田	傍陽	62,123	16,082	9,438	14,953	11,850	2,800	7,000	-	-
	本原	5,041	1,986	1,549	506	1,000	-	-	-	-
	長	72,067	16,900	11,884	10,755	4,764	16,764	3,500	7,500	-
武石	55,144	15,857	10,811	7,828	4,947	-	3,030	-	12,671	-