

平成 22 年
(2010 年)

上田市の農林業

(2010 年世界農林業センサス結果報告書)

上田市総務部広報情報課

目次

2010年世界農林業センサスの概要	1
利用上の注意	3
用語の解説（主なもの）	5
概要編	12
I 調査結果の概要	13
II 農業の概況	15
1 農家数	15
2 農家人口・労働力関係	17
3 土地面積	21
4 農業生産	25
III 林業の概況	28
1 林家数と保有山林面積	28
2 林業作業	29
3 林産物	31
統計表農林業経営体編	32
第1表 地域別 農林業経営体数、農業経営体数及び林業経営体数	33
第2表 地域別 組織形態別農林業経営体数	34
第3表 地域別 経営タイプ別農林業経営体数	35
第4表 地域別 組織形態別農業経営体数	36
第5表 地域別 経営耕地面積規模別農業経営体数	37
第6表 地域別 経営組織別農業経営体数	38
第7表 地域別 土地種別農業経営体数及び土地面積	41
第8表 地域別 農業経営体における販売目的で作付け（栽培）した作物の類別作付（栽培）経営体数及び作付（栽培）面積	45
第9表 地域別 農業経営体における販売目的で栽培している果樹類の栽培経営体数及び栽培面積	49
第10表 地域別 農業経営体における家畜等を販売目的で飼養している経営体数及び飼養頭羽数	50
第11表 地域別 農作業を受託した農業経営体数及び受託面積	51
第12表 地域別 農業用機械の所有農業経営体数及び所有台数	53
第13表 地域別 組織形態別林業経営体数	54

第14表 地域別	山林種別林業経営体数及び山林面積.....	55
第15表 地域別	保有山林面積規模別林業経営体数.....	56
第16表 地域別	過去1年間に林業作業の受託を行った林業経営体数及び受託面積.....	57
統計表 農家編.....		
第1表 地域別	総農家数及び土地持ち非農家数.....	59
第2表 地域別	土地種別農家数及び土地面積.....	60
第3表 地域別	耕作放棄地のある農家数及び耕作放棄地面積.....	62
第4表 地域別	経営耕地面積規模別販売農家数.....	63
第5表 地域別	主副業別販売農家数.....	64
第6表 地域別	専兼業別販売農家数.....	65
第7表 地域別	経営組織別販売農家数.....	66
第8表 地域別	農産物販売金額規模別販売農家数.....	69
第9表 地域別	労働力保有状態別販売農家数.....	70
第10表 地域別	販売農家における年齢別世帯員数.....	72
第11表 地域別	販売農家における年齢別農業経営者数.....	75
第12表 地域別	農業後継者の就業状態別販売農家数.....	78
第13表 地域別	販売農家における年齢別農業従事者数（自営農業に従事した世帯員数）.....	79
第14表 地域別	販売農家における年齢別農業就業人口（自営農業に主として従事した世帯員数）.....	82
第15表 地域別	販売農家における年齢別基幹的農業従事者数（自営農業に主として従事した世帯員のうち仕事が主の世帯員数）.....	85
第16表 地域別	販売農家における農業従事者等の平均年齢.....	88
第17表 地域別	土地種別販売農家数及び土地面積.....	89
第18表 地域別	販売農家における販売目的で作付け（栽培）した作物の類別作付（栽培）農家数及び作付（栽培）面積.....	92
第19表 地域別	販売農家における販売目的で栽培している果樹類の栽培農家数及び栽培面積.....	96
第20表 地域別	販売農家における販売目的で作付け（栽培）した作物の作物別作付（栽培）農家数及び作付（栽培）面積.....	97
第21表 地域別	販売農家における販売目的で栽培している果樹類の品目別栽培農家数.....	103
第22表 地域別	販売農家における家畜等を販売目的で飼養している農家数及び飼養頭羽数.....	104
第23表 地域別	販売農家における雇用労働等.....	105

第24表 地域別 水稲作作業を委託した販売農家数.....	106
第25表 地域別 農作業を受託した販売農家数及び受託面積.....	107
第26表 地域別 農業用機械の所有販売農家数及び所有台数.....	109
統計表 林家編.....	110
第1表 地域別 保有山林面積規模別林家数.....	111
第2表 地域別 林家における保有山林面積規模別面積.....	112

2010年世界農林業センサスの概要

1 調査の目的

2010年世界農林業センサスは、我が国農林業の生産構造及び就業構造等の実態や農山村地域の現状を把握することによって、農林業に関する諸統計調査に必要な基礎資料を整備するとともに、国際連合食糧農業機関（FAO）の提唱する2010年世界農林業センサスの趣旨に従い、各国農林業との比較において我が国農林業の実態を明らかにすることを目的としています。

2 調査の期日

平成22年2月1日現在によって行われました。

3 調査の法的根拠

統計法（平成19年法律第53号）、統計法施行令（平成20年政令第334号）及び農林業センサス規則（昭和44年農林省令第39号）に基づいています。

4 調査の地域

全国で実施されました。

5 調査の対象

農林業経営体調査においては、農林産物の生産を行うか又は委託を受けて農林業作業を行い、生産又は作業に係る面積・頭数が一定規模以上の「農林業生産活動を行う者（組織の場合は代表者）」を対象としています。

6 調査事項

農林業経営体調査においては、次に掲げる事項について調査しました。

- ・ 経営の態様
- ・ 世帯の状況
- ・ 農業経営の特徴
- ・ 経営耕地面積等
- ・ 農業用機械の所有
- ・ 農業労働力
- ・ 農作物の作付面積等及び家畜の飼養状況
- ・ 農産物の販売金額等
- ・ 農作業の委託及び受託の状況
- ・ 保有山林面積
- ・ 林業労働力
- ・ 育林面積等及び素材生産量

- ・ 林産物の販売金額等
- ・ 林業作業の受託の状況
- ・ その他農林業経営体の現況を把握するために必要な事項

7 調査の方法

農林業経営体調査においては、農林水産省－都道府県－市区町村－指導員－調査員－調査対象の実施系統で、農林業経営体による自計調査により実施しました。

利用上の注意

1 本報告書について

- (1) 本報告書は、上田市が独自に編集したもので、農林水産省が公表する数値と相違する場合があります。
- (2) 本報告書において、平成 17 年までの数値は合併前の旧 4 市町村の値を単純合計しています。

2 記号及び注記

- (1) 統計表中の「-」は該当数値なし、「0」は四捨五入による単位未満、「△」は数値がマイナスであることを表しています。「X」は経営体数・世帯（農家及び林家）数が 1 又は 2 の経営体・世帯に関する数値で、これをそのまま掲げると個々の報告者の秘密が漏れるおそれがあるため秘匿した箇所であり、3 以上の経営体・世帯に関する数値であっても、1 又は 2 の経営体・世帯の数値が前後の関係から判明する箇所も秘匿としています。
- (2) 各項目の比率等は、単位未満を四捨五入しているため、内訳の計と合計が一致しない場合があります。

3 その他

(1) 本報告書では、上田市内の地域別集計を行っているものがあります。ここでの地域は、次の農業集落と対応しています。

旧4市町村	地域名	農業集落名
上 田	上 田	緑ヶ丘北区、緑ヶ丘西区、新町、諏訪部、生塚、踏入、上常田、中常田、北常田、材木町、北天神町、鷹匠町、大手町、袋町、鍛冶町、上川原柳町、下川原柳町、愛宕町、上房山、下房山、新田、柳町、上紺屋町、下紺屋町、北大手町、鎌原、新屋、西脇、小牧、中村、諏訪形、須川、三好町、御所、中之条
	塩 尻	秋和、上塩尻、下塩尻
	川 辺	倉升、川辺町、上田原、下之条、築地、神畑
	泉田(2)	福田、宮島、田中、古吉町、上吉田、山口、上半過、下半過
	神 川	大屋、岩下、下青木、上青木、久保林、黒坪、上沢、国分、下堀、上堀
	神 科	山口、蛇沢、金井、金剛寺、大久保、長島、畑山、伊勢山、樋の沢、新屋(神科新屋)、染屋、西野竹、野竹、笹井、岩門
	豊 里	宮之上、森、大日木、長入、小井田、中吉田、下吉田、町吉田、林之郷
	殿 城	漆戸、下郷、矢沢、赤坂、岩清水
	中塩田	下本郷、上本郷、五加、中野、上小島、下小島、保野、舞田、八木沢
	別 所	上手、院内、別所大湯、別所分去
	西塩田	十人、東前山、西前山、手塚、新町(塩田新町)、山田、野倉
	東塩田	平井寺、鈴子、石神、柳沢、下之郷、奈良尾、中組、下組
	泉田(1)	横山、町小泉、和合、日向
	室 賀	岳ノ組、神宮寺組、田中組、上手組、本組、原組、中組、入組
浦 里	越戸、浦野、岡、仁古田	
丸 子	丸 子	下丸子、下組、中組、上組、上山岸(上山組)、町、向井、深山、八日町、沢田、海戸、三反田
	東 内	辰ノ口、横辻、新屋、上和子、荻窪、虚空蔵
	西 内	宮沢、霊泉寺、戸羽、茂沢、中村、穴沢、大塩、高梨、町、鹿教湯、入山
	依 田	尾野山、茂沢、飯沼、北原、南原、三角、中山、上組
	長 瀬	北街道、西組、東組、権現、町組、上組(上北、上南)、練合、金井
	塩 川	石井、狐塚、坂井、郷仕川原、南方、藤原田
真 田	傍 陽	沼入、鳴尾、入軽井沢、岡保、中組、大庭、曲尾、萩、田中、下横道、中横道、上横道、穴沢、三島平
	本 原	上原、下郷沢、小玉上郷沢、赤井、下塚、竹室、荒井、中原、番匠、大畑、下原
	長	菅平、洪沢、大日向、角間、横沢、真田、十林寺、石舟、戸沢、横尾
武 石	武 石	鳥屋、沖、藪合、中島、小沢根、余里、下本入、権現、唐沢・小原、築地原、西武、大布施・巢栗、上小寺尾、下小寺尾、市之瀬、片羽・堀之内、七ヶ

(2) 本報告書についてのお問い合わせ先は次のとおりです。

上田市総務部広報情報課

TEL : 0268-23-2235

FAX : 0268-23-2236

E-mail : tokei@city.ueda.nagano.jp

用語の解説（主なもの）

1 農林業経営体分類

(1) 農林業経営体

農林産物の生産を行うか又は委託を受けて農林業作業を行い、生産又は作業に係る面積・頭数が次の規定のいずれかに該当する事業を行う者をいいます。

ア 経営耕地面積が 30 アール以上の規模の農業

イ 農作物の作付面積又は栽培面積、家畜の飼養頭羽数又は出荷羽数、その他の事業の規模が次の農林業経営体の外形基準以上の農業

- | | |
|---------------|--|
| ① 露地野菜作付面積 | 15 アール |
| ② 施設野菜栽培面積 | 350 平方メートル |
| ③ 果樹栽培面積 | 10 アール |
| ④ 露地花き栽培面積 | 10 アール |
| ⑤ 施設花き栽培面積 | 250 平方メートル |
| ⑥ 搾乳牛飼養頭数 | 1 頭 |
| ⑦ 肥育牛飼養頭数 | 1 頭 |
| ⑧ 豚飼養頭数 | 15 頭 |
| ⑨ 採卵鶏飼養羽数 | 150 羽 |
| ⑩ ブロイラー年間出荷羽数 | 1,000 羽 |
| ⑪ その他 | 調査期日前 1 年間における農業生産物の総販売額 50 万円に相当する事業の規模 |

ウ 権原に基づいて育林又は伐採（立木竹のみを譲り受けてする伐採を除く。）を行うことができる山林（以下「保有山林」という。）の面積が 3 ヘクタール以上の規模の林業（育林又は伐採を適切に実施するものに限る。）

エ 農作業の受託の事業

オ 委託を受けて行う育林若しくは素材生産又は立木を購入して行う素材生産の事業

(2) 農業経営体

「農林業経営体」の規定のうちア、イ又はエのいずれかに該当する事業を行う者をいいます。

(3) 林業経営体

「農林業経営体」の規定のうちウ又はオのいずれかに該当する事業を行う者をいいます。

(4) 法人経営体

「農林業経営体」の規定のうち、法人化して事業を行う者をいいます。

2 農家等分類

(1) 農家

経営耕地面積が10アール以上の農業を行う世帯又は過去1年間における農業生産物の総販売額が15万円以上の規模の農業を行う世帯をいいます。

(2) 販売農家

経営耕地面積が30アール以上又は調査期日前1年間における農産物販売金額が50万円以上の農家をいいます。

(3) 自給的農家

経営耕地面積が30アール未満かつ調査期日前1年間における農産物販売金額が50万円未満の農家をいいます。

(4) 主業農家

農業所得が主（農業所得が農外所得以上）で1年間に60日以上自営農業に従事している65歳未満の世帯員がいる農家をいいます。

(5) 準主業農家

農外所得が主（農家所得の50パーセント未満が農業所得）で1年間に60日以上自営農業に従事している65歳未満の世帯員がいる農家をいいます。

(6) 副業的農家

1年間に60日以上自営農業に従事している65歳未満の世帯員がいない農家（主業農家、準主業農家以外の農家）をいいます。

(7) 専業農家

世帯員の中に兼業従事者（調査期日前1年間に30日以上雇用兼業に従事した者又は調査期日前1年間に販売金額が15万円以上ある自営兼業に従事した者）が1人もいない農家をいいます。

(8) 兼業農家

世帯員の中に兼業従事者が1人以上いる農家をいいます。

(9) 第1種兼業農家

農業所得を主とする兼業農家をいいます。

(10) 第2種兼業農家

農業所得を従とする兼業農家をいいます。

(11) 単一経営農家

農産物販売金額のうち主位部門の販売金額が 8 割以上の農家をいいます。

(12) 複合経営農家

農産物販売金額のうち主位部門の販売金額が 6 割未満の農家をいいます。

(13) 準単一複合経営農家

農産物販売金額のうち主位部門の販売金額が 6 割以上 8 割未満の農家をいいます。

3 林業事業体

(1) 林家

調査期日現在の保有山林面積が 1 ヘクタール以上の世帯をいいます。

4 組織等分類

(1) 農事組合法人

農業協同組合法（昭和 22 年法律第 132 号）に基づき農業生産について協業を図ることにより、共同の利益を増進することを目的として設立された法人をいいます。

(2) 株式会社

会社法（平成 17 年法律第 86 号）に基づく株式会社の組織形態をとっているものをいいます。

(3) 合名・合資会社

会社法（平成 17 年法律第 86 号）に基づき、合名会社又は合資会社の組織形態をとっているものが該当します。

(4) 相互会社

保険業法（平成 7 年法律第 105 号）に基づき、保険会社のみが認められている中間法人であり、加入者自身を構成員とすることから、お互いが構成員のために保険業務を行う団体をいいます。

(5) 合同会社

会社法（平成 17 年法律第 86 号）に基づき、合同会社の組織形態をとっているものが該当します。

(6) 農協

農業協同組合法に基づき組織された組合で、農業協同組合、農協の連合組織（経済連等）が該当します。

(7) 森林組合

森林組合法（昭和 53 年法律第 36 号）に基づき組織された組合で、森林組合、生産森林組合、森

林組合連合会が該当します。

(8) その他の各種団体

農業災害補償法（昭和 22 年法律第 185 号）に基づき組織された農業共済組合や農業関係団体、または森林組合以外の組合、愛林組合、林業研究グループ等の団体が該当します。林業公社（第 3 セクター）もここに含めます。

(9) その他の法人

農事組合法人、会社及び各種団体以外の法人で、公益法人、宗教法人、医療法人などが該当します。

(10) 地方公共団体・財産区

地方公共団体とは、都道府県、市区町村が該当します。

財産区とは、地方自治法（昭和 22 年法律第 67 号）に基づき、市区町村の一部を財産として所有するために設けられた特別区をいいます。

5 農家人口・労働力関係

(1) 農家人口

農家を構成する世帯員の総数をいいます。

(2) 農業従事者

15 歳以上の世帯員のうち、調査期日前 1 年間に自営農業に従事した者をいいます。

(3) 農業就業人口

自営農業に従事した世帯員（農業従事者）のうち、調査期日前 1 年間に自営農業のみに従事した者又は農業とそれ以外の仕事の両方に従事した者のうち、自営農業が主の者をいいます。

(4) 基幹的農業従事者

農業に主として従事した世帯員（農業就業人口）のうち、調査期日前 1 年間のふだんの主な状態が「仕事に従事していた者」のことをいいます。

(参考) 世帯員の就業状態区分

		仕事への従事状況				
		農業のみに従事	農業とその他の仕事の両方に従事		その他の仕事のみに従事	仕事に従事しなかった
			農業が主	その他の仕事为主		
ふだんの主な状態	主に仕事					
	主に家事や育児					
	その他					

- A 農業従事者
- B 農業就業人口
- C 基幹的農業従事者

(5) 農業専従者

調査期日前1年間に自営農業に150日以上従事した者をいいます。

(6) 農業経営者

その世帯の農業経営に責任を持つ者をいいます。

(7) 農業後継者

15歳以上の者で次の代で農業経営を継承することが確認されている者をいいます(予定者を含む)。

(8) 生産年齢人口

15~64歳の者をいいます。

6 土地関係

(1) 経営耕地

調査期日現在で農林業経営体が経営している耕地をいい、自家で所有している耕地(自作地)と、よそから借りて耕作している耕地(借入耕地)の合計です。土地台帳の地目や面積に関係なく、実際の地目別の面積としました。

$$\text{経営耕地} = \text{所有耕地} - \text{貸付耕地} - \text{耕作放棄地} + \text{借入耕地}$$

(2) 借入耕地

他人から耕作を目的に借り入れている耕地をいいます。

(3) 貸付耕地

他人に貸し付けている自己所有耕地をいいます。

(4) 耕作放棄地

以前耕地であったもので、過去1年以上作物を栽培せず、この数年の間に再び耕作する考えのな

い土地をいいます。

7 山林

(1) 所有山林

実際に所有している山林をいいます。なお、登記は済んでいないものの実際に相続している山林や購入していた山林を含みます。また、共有林などのうち、割り替えされない割地（半永久的に利用できる区域）があればそれも含めます。

(2) 貸付山林

所有山林のうち、山林として使用するため貸し付けている土地及び分収（土地所有者と造林者が異なり、両方で収益を分配するもの）させている山林をいいます。

(3) 借入山林

単独で山林として使用するため借り入れている土地及び分収している山林をいいます。また、共有林などのうち、割り替えされる割地があればそれも含めます。

(4) 保有山林

保有山林 = 所有山林 - 貸付山林 + 借入山林

8 林業作業

(1) 植林

山林とするために、伐採跡地や山林でなかった土地へ苗木の植え付け、種子の播き付け、挿し木などをすることをいいます。

(2) 下刈りなど

林木の健全な育成のために行う下刈り、除伐、つる切り、枝打ち、雪起こしなどの植林から間伐までの保育作業をいいます。なお、作業を年2回以上同一区間で行った場合あるいは同一区画で別々の作業を行った場合の面積は、実面積とします。

(3) 間伐

材木を健全に成長させるため立木密度を調整し、劣勢木、不要木など林木の一部を伐採することをいいます。

(4) 切捨間伐

間伐のうち、間伐材を林内に放置したままにした場合をいいます。

(5) 利用間伐

間伐のうち、間伐材を林外に運搬し、他に利用した場合をいいます。

(6) 主伐

一定の林齢に育成した立木を、用材等で販売するために伐採することをいいます。なお、主伐には一度に全面積伐採する皆伐と区画内の立木を何回かに分けて抜き切りする択伐がありますが、択伐の場合であっても面積は伐採した全体の区画とします。また被害木の伐採は含みません。

(7) 立木買い

立木を購入し、当該立木に対して主伐を行うことをいいます。

9 その他

(1) 素材生産量

丸太の体積で表し、一般的には立方メートルの単位で表示します。

(2) 用材

樹種を問わず、製材用丸太、パルプ用材、合板用材、電柱用材、土木用材、坑木、まくら木、農用等に使われる木材をいいます。

(3) ほだ木用原木

保有山林からの林木を、しいたけ、なめこなどを生産するほだ木用の原木として販売したものをいいます。

(4) 特用林産物

保有山林から生産又は採取し販売したもののうち、用材、ほだ木用原木を除く林産物をいいます。主な特用林産物は薪炭原木、竹材、樹実、樹皮、葉、樹根、天然性のきのこやたけのこなどです。

概 要 編

I 調査結果の概要

結果の概要は次のとおりです。

- 農林業経営体数は 2,915 経営体で、前回（2005 年農林業センサス）に比べ 701 経営体の減少（前回比△19.4%）、長野県に占める割合 4.4%となりました。
- 農業経営体数は 2,865 経営体で、前回に比べ 664 経営体の減少（同△18.8%）、長野県に占める割合 4.5%となりました。
- 林業経営体数は 82 経営体で、前回に比べ 71 経営体の減少（同△46.4%）、長野県に占める割合 1.8%となりました。
- 地域別に農林業経営体数をみると、上田地域が 1,822 経営体（上田市に占める割合 62.5%）で最も多くなっています。次いで、丸子地域が 494 経営体（同 16.9%）、真田地域が 347 経営体（同 11.9%）、武石地域が 252 経営体（同 8.6%）の順となっています。
- 農業経営体における経営耕地面積は 2,893 ヘクタールで、前回に比べ 57 ヘクタールの減少（同△1.8%）、長野県に占める割合 3.9%となりました。耕作放棄地面積は 204 ヘクタールで、前回に比べ 53 ヘクタールの減少（同△20.6%）、長野県に占める割合 4.1%となりました。
- 林業経営体における保有山林面積は 3,309 ヘクタールで、前回に比べ 946 ヘクタールの減少（同△22.2%）、長野県に占める割合 1.7%となりました。

表 1 農林業経営体数

地 域	総 数	農 業 と 林 業		農 業 の み を		農 業		林 業	
		を 行 っ て い る 経 営 体	行 っ て い る 経 営 体	行 っ て い る 経 営 体	行 っ て い る 経 営 体	経 営 体	家 族 経 営	経 営 体	家 族 経 営
	経 営 体	経 営 体	経 営 体	経 営 体	経 営 体	経 営 体	経 営 体	経 営 体	経 営 体
平成 22 年									
上 田 市	2,915	1,427	1,445	43	2,865	2,820	82	42	
(上田地域)	1,822	757	1,038	27	1,793	1,763	34	8	
(丸子地域)	494	311	177	6	486	481	14	8	
(真田地域)	347	201	137	9	336	332	25	19	
(武石地域)	252	158	93	1	250	244	9	7	
長 野 県	66,174	32,175	32,908	1,091	64,289	63,102	4,461	3,623	
平成 17 年									
上 田 市	3,616	-	-	-	3,529	3,471	153	93	
長 野 県	79,980	-	-	-	77,304	76,172	6,601	5,506	

表 2 農業経営体、林業経営体における経営耕地、耕作放棄地及び保有山林

地 域	農 業 経 営 体		林業経営体
	経営耕地 面積	耕作放棄地 面積	保有山林 面積
	ha	ha	ha
平成 22 年			
上 田 市	2,893	204	3,309
(上田地域)	1,812	84	2,282
(丸子地域)	382	65	435
(真田地域)	440	36	352
(武石地域)	259	19	240
長 野 県	74,150	4,990	190,605
平成 17 年			
上 田 市	2,947	257	4,255
長 野 県	76,228	5,637	194,751

II 農業の概況

1 農家数

(1) 総農家数

農家数は7,327戸（販売農家2,788戸、自給的農家4,539戸）で、前回に比べ176戸の減少（前回比△2.3%）となりました。農家率（上田市の総世帯数に占める農家の割合）は11.8%となっています。

地域別に農家数をみると、上田地域が4,311戸（構成比58.8%）で最も多くなっています。次いで、丸子地域が1,492戸（同20.4%）、真田地域が1,010戸（同13.8%）、武石地域が514戸（同7.0%）の順となっています。農家率は、武石地域が35.6%で最も高くなっており、次いで、真田地域が26.2%、丸子地域が16.8%、上田地域が9.0%の順となっています。

表3 農家数

地 域	総 農 家 数							総世帯数	農家率
	H17	H22	構成比	増減数	前回比	販売農家	自給的農家		
	戸	戸	%	戸	%	戸	戸	世帯	%
上 田 市	7,503	7,327	100.0	△ 176	△ 2.3	2,788	4,539	62,065	11.8
（上田地域）	4,360	4,311	58.8	△ 49	△ 1.1	1,741	2,570	47,895	9.0
（丸子地域）	1,527	1,492	20.4	△ 35	△ 2.3	481	1,011	8,872	16.8
（真田地域）	1,065	1,010	13.8	△ 55	△ 5.2	323	687	3,855	26.2
（武石地域）	551	514	7.0	△ 37	△ 6.7	243	271	1,443	35.6

※総世帯数は平成22年2月1日現在の数値（住民基本台帳人口より）

表4 年次別農家数

年次	総農家数	販売農家	自給的農家
	戸	戸	戸
昭和 60年	11,466	7,394	4,072
平成 2年	10,204	6,312	3,892
7年	9,084	5,444	3,640
12年	8,127	4,575	3,552
17年	7,503	3,455	4,048
22年	7,327	2,788	4,539



図1 農家数の推移

(2) 専業・兼業別農家数（販売農家のみ）

販売農家のうち、専業農家数は792戸で前回に比べ2戸の増加（前回比0.3%）、兼業農家数は1,996戸で前回に比べ669戸の減少（前回比△25.1%）となりました。

専業農家・兼業農家の構成比（販売農家に占めるそれぞれの割合）は、専業農家28.4%、兼業農家71.6%となっています。

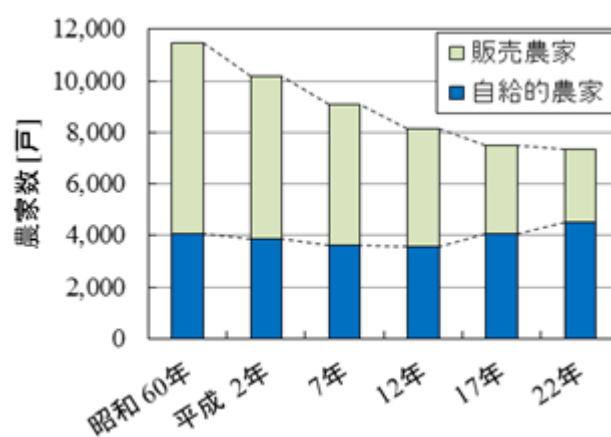
表5 専業農家数及び兼業農家数（販売農家のみ）

地域	販売農家	専業農家				兼業農家						構成比	
		H17	H22	増減数	前回比	H17	H22	増減数	前回比	第1種兼業農家	第2種兼業農家	専業農家	兼業農家
上田市	2,788	790	792	2	0.3	2,665	1,996	△ 669	△ 25.1	319	1,677	28.4	71.6
(上田地域)	1,741	500	510	10	2.0	1,649	1,231	△ 418	△ 25.3	185	1,046	29.3	70.7
(丸子地域)	481	120	107	△ 13	△ 10.8	473	374	△ 99	△ 20.9	43	331	22.2	77.8
(真田地域)	323	101	114	13	12.9	308	209	△ 99	△ 32.1	64	145	35.3	64.7
(武石地域)	243	69	61	△ 8	△ 11.6	235	182	△ 53	△ 22.6	27	155	25.1	74.9

(3) 経営耕地面積規模別農家数

経営耕地のある農家数は7,312戸で、前回に比べ181戸の減少（前回比△2.4%）となりました。

経営耕地面積規模別に経営耕地のある販売農家数をみると、0.5～1.0haが1,179戸（構成比42.4%）で最も多くなっています。次いで、0.3～0.5haが1,028戸（同37.0%）、1.0～1.5haが255戸（同9.2%）の順となっています。

表6 経営耕地のある農家数

地域	経営耕地のある農家											
	H17	H22	自給的農家 (0.3ha未満)	販売農家								
				計	0.3ha未満	0.3～0.5ha	0.5～1.0ha	1.0～1.5ha	1.5～2.0ha	2.0～3.0ha	3.0～5.0ha	5.0ha以上
上田市	7,493	7,312	4,532	2,780	54	1,028	1,179	255	90	75	54	45
(上田地域)	4,356	4,303	2,566	1,737	37	637	757	183	48	29	20	26
(丸子地域)	1,527	1,491	1,010	481	5	204	211	29	11	6	7	8
(真田地域)	1,061	1,007	687	320	11	114	90	23	21	34	22	5
(武石地域)	549	511	269	242	1	73	121	20	10	6	5	8



図2 経営耕地面積規模別経営耕地のある販売農家構成比

2 農家人口・労働力関係

(1) 農家人口（販売農家のみ）

販売農家における農家人口（農家を構成する世帯員の総数）は1万228人で、前回に比べ3,389人の減少（前回比△24.9%）となりました。

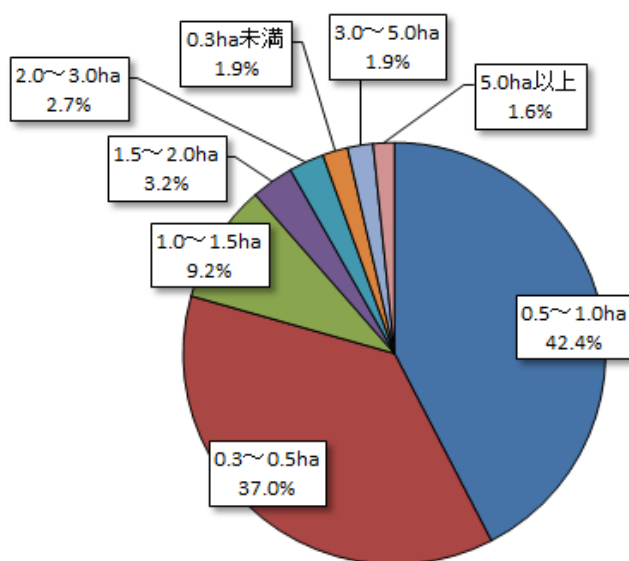
年齢区分別に販売農家人口をみると、14歳以下が886人（構成比8.7%）、15～64歳が5,448人（同53.3%）、65歳以上が3,894人（同38.1%）となっています。

表7 販売農家における農家人口

地 域	販 売 農 家 世 帯 員 数					構 成 比		
	H17	H22				14歳	15～	65歳
			14歳以下	15～64歳	65歳以上	以下	64歳	以上
	人	人	人	人	人	%	%	%
上 田 市	13,617	10,228	886	5,448	3,894	8.7	53.3	38.1
(上田地域)	8,444	6,344	542	3,335	2,467	8.5	52.6	38.9
(丸子地域)	2,383	1,764	149	963	652	8.4	54.6	37.0
(真田地域)	1,663	1,257	122	686	449	9.7	54.6	35.7
(武石地域)	1,127	863	73	464	326	8.5	53.8	37.8



図3 販売農家における年齢区分別世帯員数構成比

(2) 就業状態別世帯員数（販売農家のみ）

販売農家における農業従事者数は7,741人で、前回に比べ1,973人の減少（前回比△20.3%）、農業就業人口は3,841人で、前回に比べ1,935人の減少（同△33.5%）、基幹的農業従事者数は3,191人で、前回に比べ327人の減少（同△9.3%）となりました。

表 8 販売農家における就業状態区分別世帯員数

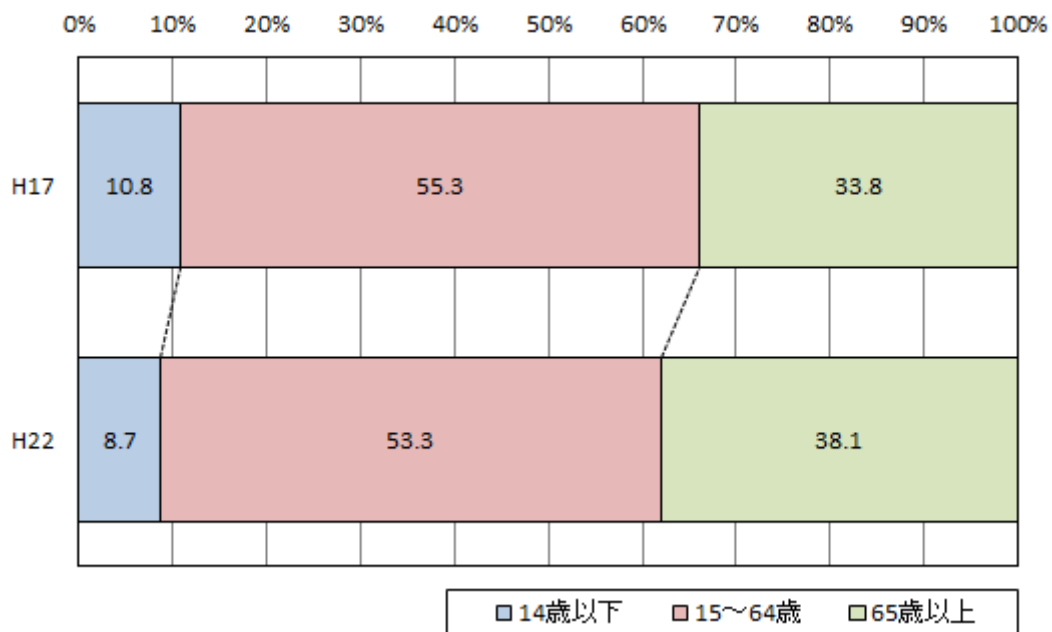
地 域	15 歳 以 上 販 売 農 家 人 口		農 業 従 事 者		農 業 就 業 人 口			
	H17	H22	H17	H22	H17	H22	基幹的農業従事者	
							H17	H22
	人	人	人	人	人	人	人	人
上 田 市	12,141	9,342	9,714	7,741	5,776	3,841	3,518	3,191
(上田地域)	7,540	5,802	6,042	4,787	3,570	2,378	2,114	1,905
(丸子地域)	2,118	1,615	1,652	1,347	904	593	520	503
(真田地域)	1,455	1,135	1,185	930	837	577	632	532
(武石地域)	1,028	790	835	677	465	293	252	251

農業従事者…15歳以上の世帯員のうち、調査期日前1年間に自営農業に従事した者。
 農業就業人口…農業従事者のうち、調査期日前1年間に自営農業のみに従事した者又は農業とそれ以外の仕事の両方に従事した者のうち、自営農業が主の者。
 基幹的農業従事者…農業就業人口のうち、調査期日前1年間のふだんの主な状態が「仕事に従事していた」者。

調査期日前1年間のふだんの状態別に15歳以上販売農家人口をみると、「主に仕事」が6,663人(構成比71.3%)で最も多くなっています。次いで、「主に家事・育児」が1,102人(同11.8%)、「その他」が896人(同9.6%)、「学生」が681人(同7.3%)の順となっています。

表 9 調査期日前1年間のふだんの主な状態別15歳以上販売農家人口

地 域	15 歳 以 上 販 売 農 家 人 口							
	計	主 に 仕 事				主に家事・育児	学生	その他
		小計	自営農業が主	勤務が主	農業以外の自営業が主			
	人	人	人	人	人	人	人	人
上 田 市	9,342	6,663	3,191	3,209	263	1,102	681	896
(上田地域)	5,802	4,060	1,905	1,985	170	751	406	585
(丸子地域)	1,615	1,183	503	636	44	174	126	132
(真田地域)	1,135	845	532	279	34	91	101	98
(武石地域)	790	575	251	309	15	86	48	81



図 4 調査期日前1年間のふだんの主な状態別15歳以上販売農家人口構成比

従事日数別に販売農家における農業従事者数をみると、29日以下が2,709人（構成比35.0%）で最も多くなっています。次いで、30～59日が1,200人（同15.5%）、250日以上が1,103人（同14.2%）の順となっています。

表10 男女別 販売農家における従事日数別農業従事者数

区 分		農 業 従 事 者 (販 売 農 家 の み)							
		計	従 事 日 数						
			29日 以下	30～ 59日	60～ 99日	100～ 149日	150～ 199日	200～ 249日	250日 以上
男女 計	上 田 市	7,741	2,709	1,200	780	722	590	637	1,103
	(上田地域)	4,787	1,720	743	491	436	356	346	695
	(丸子地域)	1,347	497	235	138	129	102	89	157
	(真田地域)	930	221	100	83	95	91	168	172
	(武石地域)	677	271	122	68	62	41	34	79
男	上 田 市	4,235	1,276	622	470	388	316	376	787
	(上田地域)	2,628	815	391	297	240	185	203	497
	(丸子地域)	732	234	114	79	73	62	54	116
	(真田地域)	511	101	52	48	42	48	98	122
	(武石地域)	364	126	65	46	33	21	21	52
女	上 田 市	3,506	1,433	578	310	334	274	261	316
	(上田地域)	2,159	905	352	194	196	171	143	198
	(丸子地域)	615	263	121	59	56	40	35	41
	(真田地域)	419	120	48	35	53	43	70	50
	(武石地域)	313	145	57	22	29	20	13	27

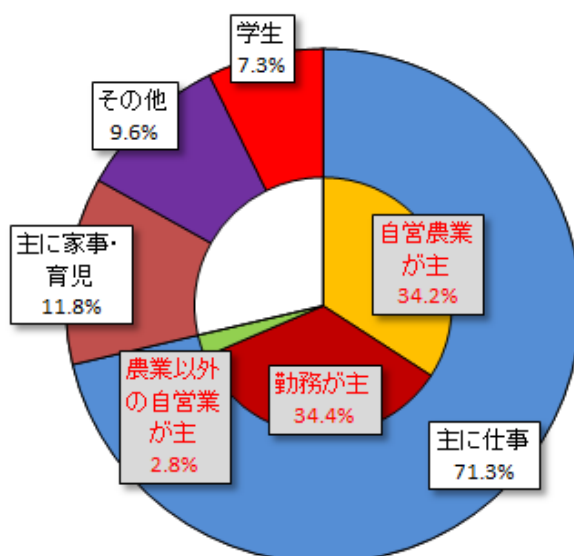

図5 販売農家における従事日数別農業従事者数構成比（男女計）



図6 販売農家における従事日数別農業従事者数構成比（男女別）

3 土地面積

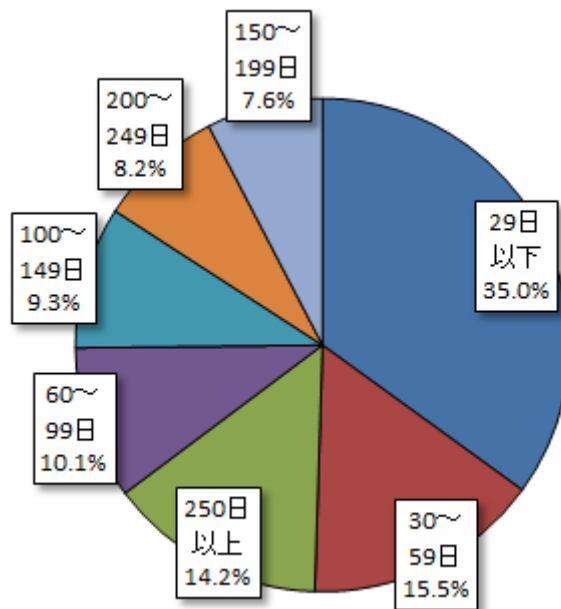
(1) 経営耕地

総農家の経営耕地面積は33万4,847アールで、前回に比べ1万7,530アールの減少(前回比△5.0%)となりました。

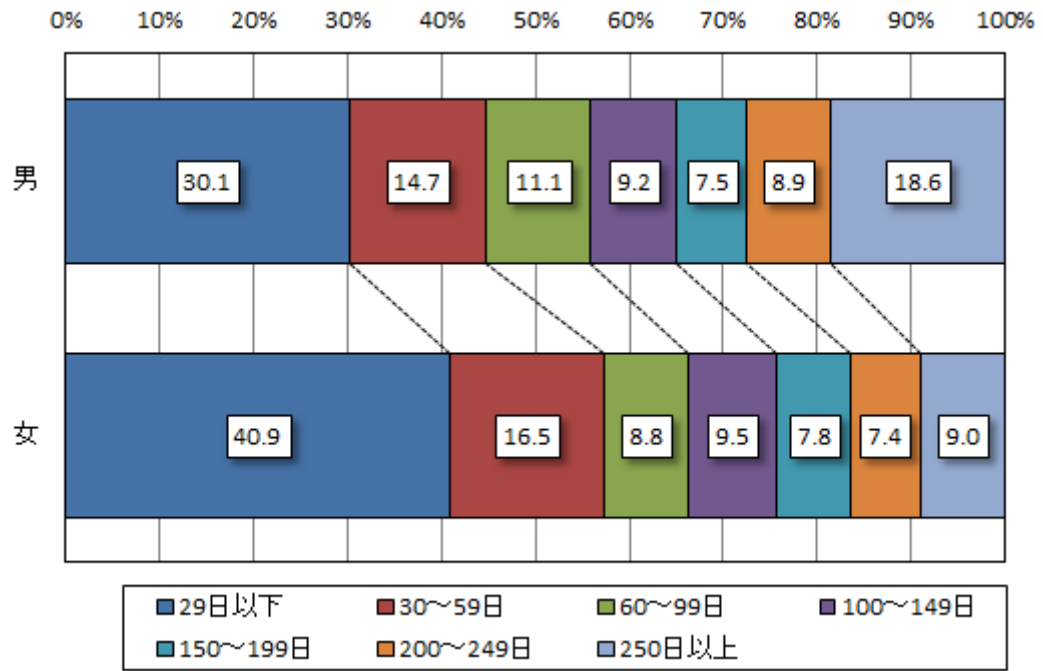
販売農家の経営耕地面積は25万1,245アールで、前回に比べ2万6,431アールの減少(前回比△9.5%)となりました。経営耕地のうち、田は1万8,325アールの減少(同△10.3%)、畑は3,764アールの減少(同△5.7%)、樹園地は4,342アールの減少(同△13.3%)となっています。

表 11 経営耕地のある農家数及び経営耕地面積

地 域	経 営 耕 地							
	経 営 耕 地 の 有 る 農 家 数				経 営 耕 地 面 積			
	H17	H22	増減数	前回比	H17	H22	増減数	前回比
	戸	戸	戸	%	a	a	a	%
上 田 市	7,493	7,312	△ 181	△ 2.4	352,377	334,847	△ 17,530	△ 5.0
(上田地域)	4,356	4,303	△ 53	△ 1.2	209,885	200,458	△ 9,427	△ 4.5
(丸子地域)	1,527	1,491	△ 36	△ 2.4	61,529	56,749	△ 4,780	△ 7.8
(真田地域)	1,061	1,007	△ 54	△ 5.1	51,782	50,080	△ 1,702	△ 3.3
(武石地域)	549	511	△ 38	△ 6.9	29,181	27,560	△ 1,621	△ 5.6

表 12 経営耕地のある販売農家数及び経営耕地面積

		経 営 耕 地 の 有 る 販 売 農 家							
		計		田		畑(樹園地を除く)		樹 園 地	
		実農家数	面積	農家数	面積	農家数	面積	農家数	面積
	戸	a	戸	a	戸	a	戸	a	
H17	上 田 市	3,447	277,676	3,131	178,567	2,786	66,380	1,080	32,729
	(上田地域)	2,147	168,964	1,963	115,824	1,692	26,791	813	26,349
	(丸子地域)	593	44,197	586	33,561	501	8,688	121	1,948
	(真田地域)	405	40,110	281	11,017	359	24,841	125	4,252
	(武石地域)	302	24,405	301	18,165	234	6,060	21	180
H22	上 田 市	2,780	251,245	2,479	160,242	2,217	62,616	884	28,387
	(上田地域)	1,737	153,253	1,556	106,246	1,320	24,150	665	22,857
	(丸子地域)	481	37,971	473	27,738	413	8,650	99	1,583
	(真田地域)	320	37,730	210	10,055	283	23,952	104	3,723
	(武石地域)	242	22,291	240	16,203	201	5,864	16	224
増減数	上 田 市	△ 667	△ 26,431	△ 652	△ 18,325	△ 569	△ 3,764	△ 196	△ 4,342
	(上田地域)	△ 410	△ 15,711	△ 407	△ 9,578	△ 372	△ 2,641	△ 148	△ 3,492
	(丸子地域)	△ 112	△ 6,226	△ 113	△ 5,823	△ 88	△ 38	△ 22	△ 365
	(真田地域)	△ 85	△ 2,380	△ 71	△ 962	△ 76	△ 889	△ 21	△ 529
	(武石地域)	△ 60	△ 2,114	△ 61	△ 1,962	△ 33	△ 196	△ 5	44
前回比	上 田 市	△ 19.4	△ 9.5	△ 20.8	△ 10.3	△ 20.4	△ 5.7	△ 18.1	△ 13.3
	(上田地域)	△ 19.1	△ 9.3	△ 20.7	△ 8.3	△ 22.0	△ 9.9	△ 18.2	△ 13.3
	(丸子地域)	△ 18.9	△ 14.1	△ 19.3	△ 17.4	△ 17.6	△ 0.4	△ 18.2	△ 18.7
	(真田地域)	△ 21.0	△ 5.9	△ 25.3	△ 8.7	△ 21.2	△ 3.6	△ 16.8	△ 12.4
	(武石地域)	△ 19.9	△ 8.7	△ 20.3	△ 10.8	△ 14.1	△ 3.2	△ 23.8	24.4

(2) 借入耕地

総農家の借入耕地面積は 8 万 9,560 アールで、前回に比べ 8,268 アールの増加（前回比 10.2%）となりました。

販売農家の借入耕地面積は 8 万 5,055 アールで、前回に比べ 7,860 アールの増加（前回比 10.2%）となりました。借入耕地のうち、田は 6,909 アールの増加（同 11.1%）、畑は 546 アールの増加（同 4.9%）、樹園地は 405 アールの増加（同 10.3%）となっています。

表 13 借入耕地のある農家数及び借入耕地面積

地 域	借 入 耕 地 の あ る 農 家							
	農 家 数				借 入 耕 地 面 積			
	H17	H22	増減数	前回比	H17	H22	増減数	前回比
	戸	戸	戸	%	a	a	a	%
上 田 市	1,579	1,528	△ 51	△ 3.2	81,292	89,560	8,268	10.2
（上田地域）	899	874	△ 25	△ 2.8	50,313	55,967	5,654	11.2
（丸子地域）	282	282	-	-	14,001	13,944	△ 57	△ 0.4
（真田地域）	243	230	△ 13	△ 5.3	10,290	11,911	1,621	15.8
（武石地域）	155	142	△ 13	△ 8.4	6,688	7,738	1,050	15.7

表 14 借入耕地のある販売農家数及び借入耕地面積

		借 入 耕 地 の あ る 販 売 農 家							
		計		田		畑（樹園地を除く）		樹 園 地	
		実農家数	面積	農家数	面積	農家数	面積	農家数	面積
		戸	a	戸	a	戸	a	戸	a
H17	上 田 市	1,105	77,195	776	62,183	383	11,086	163	3,926
	（上田地域）	655	48,133	475	42,471	183	2,709	127	2,953
	（丸子地域）	175	13,105	140	10,801	68	2,241	7	X
	（真田地域）	151	9,484	61	4,042	84	4,535	28	907
	（武石地域）	124	6,473	100	4,869	48	1,601	1	X
H22	上 田 市	991	85,055	705	69,092	357	11,632	149	4,331
	（上田地域）	586	53,590	427	47,776	173	2,559	114	3,255
	（丸子地域）	164	12,955	134	10,799	62	2,059	10	X
	（真田地域）	134	11,034	52	4,797	81	5,279	23	958
	（武石地域）	107	7,476	92	5,720	41	1,735	2	X
増減数	上 田 市	△ 114	7,860	△ 71	6,909	△ 26	546	△ 14	405
	（上田地域）	△ 69	5,457	△ 48	5,305	△ 10	△ 150	△ 13	302
	（丸子地域）	△ 11	△ 150	△ 6	△ 2	△ 6	△ 182	3	-
	（真田地域）	△ 17	1,550	△ 9	755	△ 3	744	△ 5	51
	（武石地域）	△ 17	1,003	△ 8	851	△ 7	134	1	-
前回比	上 田 市	△ 10.3	10.2	△ 9.1	11.1	△ 6.8	4.9	△ 8.6	10.3
	（上田地域）	△ 10.5	11.3	△ 10.1	12.5	△ 5.5	△ 5.5	△ 10.2	10.2
	（丸子地域）	△ 6.3	△ 1.1	△ 4.3	△ 0.0	△ 8.8	△ 8.1	42.9	-
	（真田地域）	△ 11.3	16.3	△ 14.8	18.7	△ 3.6	16.4	△ 17.9	5.6
	（武石地域）	△ 13.7	15.5	△ 8.0	17.5	△ 14.6	8.4	100.0	-

(3) 貸付耕地

総農家の貸付耕地面積は5万1,280アールで、前回に比べ4,395アールの増加（前回比9.4%）となりました。

販売農家の貸付耕地面積は1万6,487アールで、前回に比べ3,585アールの減少（前回比△17.9%）となりました。貸付耕地のうち、田は2,677アールの減少（同△20.4%）、畑は774アールの減少（同△13.7%）、樹園地は134アールの減少（同△10.1%）となっています。

表 15 貸付耕地のある農家数及び貸付耕地面積

地 域	貸 付 耕 地 の あ る 農 家							
	農 家 数				貸 付 耕 地 面 積			
	H17	H22	増減数	前回比	H17	H22	増減数	前回比
	戸	戸	戸	%	a	a	a	%
上 田 市	1,823	2,030	207	11.4	46,885	51,280	4,395	9.4
(上田地域)	1,088	1,245	157	14.4	27,419	33,503	6,084	22.2
(丸子地域)	354	379	25	7.1	10,690	8,007	△ 2,683	△ 25.1
(真田地域)	220	235	15	6.8	5,127	5,537	410	8.0
(武石地域)	161	171	10	6.2	3,649	4,233	584	16.0

表 16 貸付耕地のある販売農家数及び貸付耕地面積

		貸 付 耕 地 の あ る 販 売 農 家							
		計		田		畑（樹園地を除く）		樹 園 地	
		実農家数	面積	農家数	面積	農家数	面積	農家数	面積
		戸	a	戸	a	戸	a	戸	a
H17	上 田 市	754	20,072	462	13,093	364	5,655	68	1,324
	(上田地域)	467	10,562	325	7,310	186	2,401	41	851
	(丸子地域)	134	5,920	67	4,530	85	1,370	2	X
	(真田地域)	78	2,213	33	716	48	1,113	20	384
	(武石地域)	75	1,377	37	537	45	771	5	X
H22	上 田 市	677	16,487	442	10,416	317	4,881	60	1,190
	(上田地域)	431	10,618	307	7,415	175	2,358	41	845
	(丸子地域)	119	2,789	61	1,392	74	1,389	2	X
	(真田地域)	67	1,998	33	859	39	802	17	X
	(武石地域)	60	1,082	41	750	29	332	-	-
増減数	上 田 市	△ 77	△ 3,585	△ 20	△ 2,677	△ 47	△ 774	△ 8	△ 134
	(上田地域)	△ 36	56	△ 18	105	△ 11	△ 43	-	△ 6
	(丸子地域)	△ 15	△ 3,131	△ 6	△ 3,138	△ 11	19	-	-
	(真田地域)	△ 11	△ 215	-	143	△ 9	△ 311	△ 3	-
	(武石地域)	△ 15	△ 295	4	213	△ 16	△ 439	△ 5	-
前回比	上 田 市	△ 10.2	△ 17.9	△ 4.3	△ 20.4	△ 12.9	△ 13.7	△ 11.8	△ 10.1
	(上田地域)	△ 7.7	0.5	△ 5.5	1.4	△ 5.9	△ 1.8	-	△ 0.7
	(丸子地域)	△ 11.2	△ 52.9	△ 9.0	△ 69.3	△ 12.9	1.4	-	-
	(真田地域)	△ 14.1	△ 9.7	-	20.0	△ 18.8	△ 27.9	△ 15.0	-
	(武石地域)	△ 20.0	△ 21.4	10.8	39.7	△ 35.6	△ 56.9	△ 100.0	-

(4) 耕作放棄地

総農家の耕作放棄地面積は6万973アールで、前回に比べ73アールの増加（前回比0.1%）となりました。

販売農家の耕作放棄地面積は1万9,983アールで、前回に比べ5,395アールの減少（前回比△21.3%）となりました。耕作放棄地のうち、田は667アールの減少（同△19.3%）、畑は4,102アールの減少（同△20.9%）、樹園地は626アールの減少（同△27.1%）となっています。

表 17 耕作放棄地のある農家数及び耕作放棄地面積

地 域	耕 作 放 棄 地 の あ る 農 家							
	農 家 数				耕 作 放 棄 地 面 積			
	H17	H22	増減数	前回比	H17	H22	増減数	前回比
	戸	戸	戸	%	a	a	a	%
上 田 市	2,688	2,687	△ 1	△ 0.0	60,900	60,973	73	0.1
（上田地域）	1,271	1,296	25	2.0	24,800	26,058	1,258	5.1
（丸子地域）	738	736	△ 2	△ 0.3	20,800	18,858	△ 1,942	△ 9.3
（真田地域）	463	448	△ 15	△ 3.2	11,200	11,363	163	1.5
（武石地域）	216	207	△ 9	△ 4.2	4,100	4,694	594	14.5

表 18 耕作放棄地のある販売農家数及び耕作放棄地面積

		耕 作 放 棄 地 の あ る 販 売 農 家							
		計		田		畑（樹園地を除く）		樹 園 地	
		実農家数	面積	農家数	面積	農家数	面積	農家数	面積
		戸	a	戸	a	戸	a	戸	a
H17	上 田 市	1,102	25,378	280	3,454	849	19,618	133	2,306
	（上田地域）	566	9,860	130	1,489	428	7,019	81	1,352
	（丸子地域）	293	9,659	74	905	245	8,276	25	X
	（真田地域）	135	3,752	36	486	97	2,798	26	468
	（武石地域）	108	2,107	40	574	79	1,525	1	X
H22	上 田 市	858	19,983	216	2,787	691	15,516	92	1,680
	（上田地域）	447	8,105	114	1,326	348	5,839	58	940
	（丸子地域）	227	6,492	50	674	196	5,429	16	X
	（真田地域）	103	3,475	22	268	85	2,866	17	341
	（武石地域）	81	1,911	30	519	62	1,382	1	X
増減数	上 田 市	△ 244	△ 5,395	△ 64	△ 667	△ 158	△ 4,102	△ 41	△ 626
	（上田地域）	△ 119	△ 1,755	△ 16	△ 163	△ 80	△ 1,180	△ 23	△ 412
	（丸子地域）	△ 66	△ 3,167	△ 24	△ 231	△ 49	△ 2,847	△ 9	-
	（真田地域）	△ 32	△ 277	△ 14	△ 218	△ 12	68	△ 9	△ 127
	（武石地域）	△ 27	△ 196	△ 10	△ 55	△ 17	△ 143	-	-
前回比	上 田 市	△ 22.1	△ 21.3	△ 22.9	△ 19.3	△ 18.6	△ 20.9	△ 30.8	△ 27.1
	（上田地域）	△ 21.0	△ 17.8	△ 12.3	△ 10.9	△ 18.7	△ 16.8	△ 28.4	△ 30.5
	（丸子地域）	△ 22.5	△ 32.8	△ 32.4	△ 25.5	△ 20.0	△ 34.4	△ 36.0	-
	（真田地域）	△ 23.7	△ 7.4	△ 38.9	△ 44.9	△ 12.4	2.4	△ 34.6	△ 27.1
	（武石地域）	△ 25.0	△ 9.3	△ 25.0	△ 9.6	△ 21.5	△ 9.4	-	-

4 農業生産

(1) 農産物販売金額別農家数（販売農家のみ）

農産物販売金額 1 位の部門別に販売農家数をみると、稲作が 1,350 戸（構成比 54.3%）で最も多くなっています。次いで、果樹類が 573 戸（同 23.1%）、露地野菜が 220 戸（同 8.9%）の順となっています。

農産物販売金額規模別に販売農家数をみると、50 万円未満が 1,325 戸（構成比 47.5%）で最も多くなっています。次いで、50～100 万円が 440 戸（同 15.8%）、販売なしが 304 戸（同 10.9%）の順となっています。

表 19 農産物販売金額 1 位の部門別販売農家数

		農 産 物 販 売 金 額 1 位 の 部 門										酪農	肉用牛	養豚	養鶏
		稲作	麦類作	雑穀・ いも類 ・豆類	工芸 農作物	露地 野菜	施設 野菜	果樹類	花き・ 花木	その 他の 作物					
H17	上田市	1,632	57	39	17	244	42	647	269	41	16	9	5	3	
	（上田地域）	1,005	57	23	4	60	23	536	165	16	7	5	3	1	
	（丸子地域）	358	-	4	11	35	4	38	43	4	4	1	1	-	
	（真田地域）	86	-	5	-	140	1	72	38	19	-	-	-	1	
	（武石地域）	183	-	7	2	9	14	1	23	2	5	3	1	1	
H22	上田市	1,350	41	29	9	220	26	573	177	34	8	11	4	2	
	（上田地域）	835	41	15	2	56	12	472	113	12	3	4	2	1	
	（丸子地域）	311	-	3	5	32	6	30	20	3	2	2	1	-	
	（真田地域）	64	-	7	-	114	1	68	23	14	-	-	-	1	
	（武石地域）	140	-	4	2	18	7	3	21	5	3	5	1	-	
増減数	上田市	△ 282	△ 16	△ 10	△ 8	△ 24	△ 16	△ 74	△ 92	△ 7	△ 8	2	△ 1	△ 1	
	（上田地域）	△ 170	△ 16	△ 8	△ 2	△ 4	△ 11	△ 64	△ 52	△ 4	△ 4	△ 1	△ 1	-	
	（丸子地域）	△ 47	-	△ 1	△ 6	△ 3	2	△ 8	△ 23	△ 1	△ 2	1	-	-	
	（真田地域）	△ 22	-	2	-	△ 26	-	△ 4	△ 15	△ 5	-	-	-	-	
	（武石地域）	△ 43	-	△ 3	-	9	△ 7	2	△ 2	3	△ 2	2	-	△ 1	
前回比	上田市	△ 17.3	△ 28.1	△ 25.6	△ 47.1	△ 9.8	△ 38.1	△ 11.4	△ 34.2	△ 17.1	△ 50.0	22.2	△ 20.0	△ 33.3	
	（上田地域）	△ 16.9	△ 28.1	△ 34.8	△ 50.0	△ 6.7	△ 47.8	△ 11.9	△ 31.5	△ 25.0	△ 57.1	△ 20.0	△ 33.3	-	
	（丸子地域）	△ 13.1	-	△ 25.0	△ 54.5	△ 8.6	50.0	△ 21.1	△ 53.5	△ 25.0	△ 50.0	100.0	-	-	
	（真田地域）	△ 25.6	-	40.0	-	△ 18.6	-	△ 5.6	△ 39.5	△ 26.3	-	-	-	-	
	（武石地域）	△ 23.5	-	△ 42.9	-	100.0	△ 50.0	200.0	△ 8.7	150.0	△ 40.0	66.7	-	△ 100.0	

表 20 農産物販売金額規模別販売農家数

		農 産 物 販 売 金 額 規 模													
		販売 なし	50万円 未満	50～ 100 万円	100～ 200 万円	200～ 300 万円	300～ 500 万円	500～ 700 万円	700～ 1,000 万円	1,000～ 1,500 万円	1,500～ 2,000 万円	2,000～ 3,000 万円	3,000～ 5,000 万円	5,000万 ～ 1億円	1億円 以上
H17	上田市	430	1,513	547	407	158	128	69	59	65	29	30	15	3	2
	（上田地域）	244	900	369	301	125	93	36	31	26	10	6	4	2	2
	（丸子地域）	89	333	74	49	16	13	7	4	2	1	4	1	-	-
	（真田地域）	45	132	54	37	9	15	19	22	36	15	19	6	-	-
	（武石地域）	52	148	50	20	8	7	7	2	1	3	1	4	1	-
H22	上田市	304	1,325	440	287	116	91	45	57	39	41	29	12	1	1
	（上田地域）	173	802	308	216	86	65	27	25	13	10	8	6	1	1
	（丸子地域）	66	282	61	40	12	6	1	7	4	1	1	-	-	-
	（真田地域）	31	103	41	21	15	12	11	20	20	26	18	5	-	-
	（武石地域）	34	138	30	10	3	8	6	5	2	4	2	1	-	-
増減数	上田市	△ 126	△ 188	△ 107	△ 120	△ 42	△ 37	△ 24	△ 2	△ 26	12	△ 1	△ 3	△ 2	△ 1
	（上田地域）	△ 71	△ 98	△ 61	△ 85	△ 39	△ 28	△ 9	△ 6	△ 13	-	2	2	△ 1	△ 1
	（丸子地域）	△ 23	△ 51	△ 13	△ 9	△ 4	△ 7	△ 6	3	2	-	△ 3	△ 1	-	-
	（真田地域）	△ 14	△ 29	△ 13	△ 16	6	△ 3	△ 8	△ 2	△ 16	11	△ 1	△ 1	-	-
	（武石地域）	△ 18	△ 10	△ 20	△ 10	△ 5	1	△ 1	3	1	1	1	△ 3	△ 1	-
前回比	上田市	△ 29.3	△ 12.4	△ 19.6	△ 29.5	△ 26.6	△ 28.9	△ 34.8	△ 3.4	△ 40.0	41.4	△ 3.3	△ 20.0	△ 66.7	△ 50.0
	（上田地域）	△ 29.1	△ 10.9	△ 16.5	△ 28.2	△ 31.2	△ 30.1	△ 25.0	△ 19.4	△ 50.0	-	33.3	50.0	△ 50.0	△ 50.0
	（丸子地域）	△ 25.8	△ 15.3	△ 17.6	△ 18.4	△ 25.0	△ 53.8	△ 85.7	75.0	100.0	-	△ 75.0	△ 100.0	-	-
	（真田地域）	△ 31.1	△ 22.0	△ 24.1	△ 43.2	66.7	△ 20.0	△ 42.1	△ 9.1	△ 44.4	73.3	△ 5.3	△ 16.7	-	-
	（武石地域）	△ 34.6	△ 6.8	△ 40.0	△ 50.0	△ 62.5	14.3	△ 14.3	150.0	100.0	33.3	100.0	△ 75.0	△ 100.0	-



図7 農産物販売金額規模別販売農家数構成比

(2) 作物の作付（栽培）農家数と作付（栽培）面積（販売農家のみ）

販売農家における販売目的で作付け（栽培）した作物の作付（栽培）農家数は 2,199 戸で、前回に比べ 556 戸の減少（前回比△20.2%）となりました。作物の類別に作付（栽培）農家数をみると、稲が 1,885 戸で最も多くなっています。次いで、野菜類が 567 戸、豆類が 265 戸の順となっています。

販売農家における販売目的で作付け（栽培）した作物の作付（栽培）面積は 15 万 7,857 アールで、前回に比べ 2 万 1,437 アールの減少（前回比△12.0%）となりました。作物の類別に作付（栽培）面積をみると、稲が 10 万 459 アール（構成比 63.6%）で最も多くなっています。次いで、野菜類が 2 万 6,463 アール（同 16.8%）、麦類が 1 万 4,230 アール（同 9.0%）の順となっています。

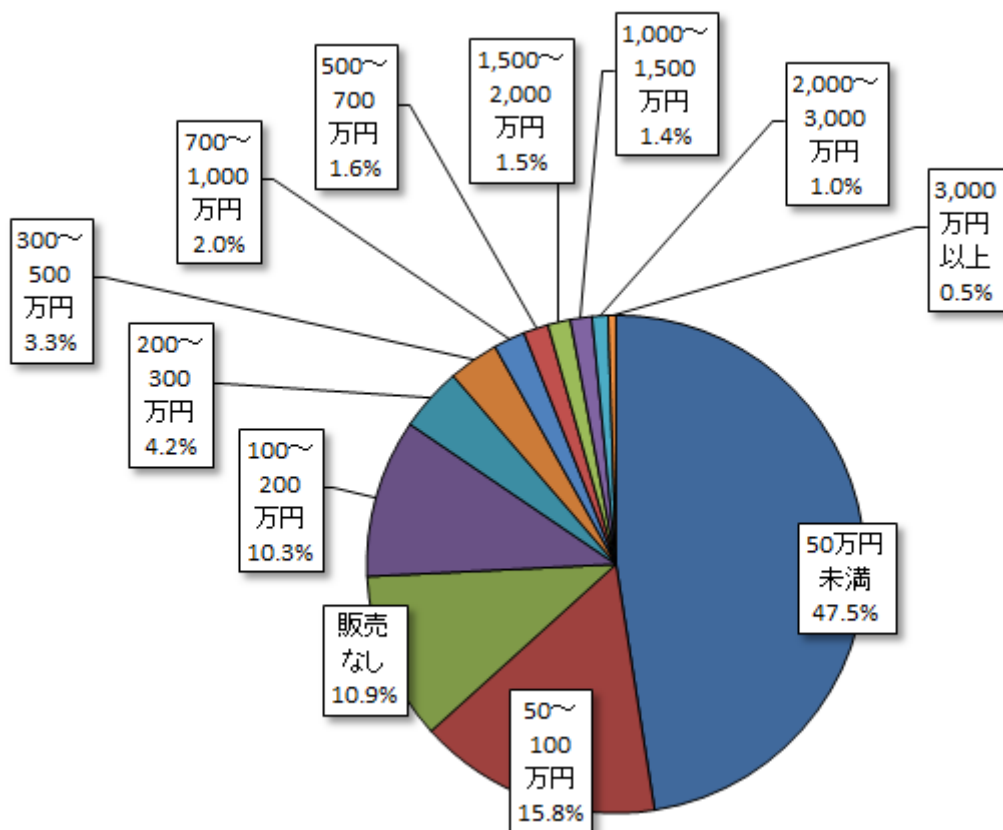
表 21 販売農家における販売目的で作付け（栽培）した作物の類別作付（栽培）農家数

	作付 (栽培) 実農家 数	類 別 作 付 (栽 培) 農 家 数										
		稲	麦類	雑穀	いも類	豆類	工芸 農作物	野菜類	花き類 ・花木	種苗・ 苗木類	その他 の作物	
H17	上 田 市	2,755	2,361	310	104	292	429	35	651	379	38	15
	(上田地域)	1,701	1,512	302	39	189	323	12	312	219	24	10
	(丸子地域)	490	459	4	11	26	45	17	95	60	3	1
	(真田地域)	317	166	3	18	36	25	-	179	60	5	1
	(武石地域)	247	224	1	36	41	36	6	65	40	6	3
H22	上 田 市	2,199	1,885	204	65	158	265	22	567	261	-	31
	(上田地域)	1,348	1,207	196	22	89	187	8	249	156	-	12
	(丸子地域)	404	378	5	12	34	47	12	105	38	-	8
	(真田地域)	244	113	3	13	16	18	-	160	34	-	4
	(武石地域)	203	187	-	18	19	13	2	53	33	-	7
増減 数	上 田 市	△ 556	△ 476	△ 106	△ 39	△ 134	△ 164	△ 13	△ 84	△ 118	-	16
	(上田地域)	△ 353	△ 305	△ 106	△ 17	△ 100	△ 136	△ 4	△ 63	△ 63	-	2
	(丸子地域)	△ 86	△ 81	1	1	8	2	△ 5	10	△ 22	-	7
	(真田地域)	△ 73	△ 53	-	△ 5	△ 20	△ 7	-	△ 19	△ 26	-	3
	(武石地域)	△ 44	△ 37	△ 1	△ 18	△ 22	△ 23	△ 4	△ 12	△ 7	-	4
前回 比	上 田 市	△ 20.2	△ 20.2	△ 34.2	△ 37.5	△ 45.9	△ 38.2	△ 37.1	△ 12.9	△ 31.1	-	106.7
	(上田地域)	△ 20.8	△ 20.2	△ 35.1	△ 43.6	△ 52.9	△ 42.1	△ 33.3	△ 20.2	△ 28.8	-	20.0
	(丸子地域)	△ 17.6	△ 17.6	25.0	9.1	30.8	4.4	△ 29.4	10.5	△ 36.7	-	700.0
	(真田地域)	△ 23.0	△ 31.9	-	△ 27.8	△ 55.6	△ 28.0	-	△ 10.6	△ 43.3	-	300.0
	(武石地域)	△ 17.8	△ 16.5	△ 100.0	△ 50.0	△ 53.7	△ 63.9	△ 66.7	△ 18.5	△ 17.5	-	133.3

表 22 販売農家における販売目的で作付け（栽培）した作物の類別作付（栽培）面積

	作付 (栽培) 面積	類 別 作 付 (栽 培) 面 積										
		稲	麦類	雑穀	いも類	豆類	工芸 農作物	野菜類	花き類 ・花木	種苗・ 苗木類	その他 の作物	
H17	a	a	a	a	a	a	a	a	a	a	a	a
H22	179,294	102,779	13,973	2,237	715	10,045	1,122	32,240	15,116	263	806	
増減 数	△ 21,437	△ 2,320	257	41	△ 285	△ 2,117	△ 589	△ 5,777	△ 9,898	-	△ 488	
前回 比	△ 12.0	△ 2.3	1.8	1.8	△ 39.9	△ 21.1	△ 52.5	△ 17.9	△ 65.5	-	△ 60.5	

III 林業の概況

1 林家数と保有山林面積

林家数は1,298戸で、前回に比べ59戸の増加（前回比4.8%）となりました。林家における保有山林面積は4,198ヘクタールで、前回に比べ260ヘクタールの減少（同△5.8%）となりました。

保有山林面積規模別に林家数をみると、1～3haが931戸（構成比71.7%）で最も多くなっています。次いで、3～5haが206戸（同15.9%）、5～10haが106戸（同8.2%）の順となっています。

表 23 林家数及び保有山林面積

地 域	林 家 数				保 有 山 林 面 積			
	H17	H22	増減数 前回比		H17	H22	増減数 前回比	
	戸	戸	戸	%	ha	ha	ha	%
上 田 市	1,239	1,298	59	4.8	4,458	4,198	△ 260	△ 5.8
(上田地域)	449	481	32	7.1	1,893	1,509	△ 384	△ 20.3
(丸子地域)	265	270	5	1.9	630	670	40	6.3
(真田地域)	377	391	14	3.7	1,399	1,453	54	3.9
(武石地域)	148	156	8	5.4	536	566	30	5.6

表 24 保有山林面積規模別林家数

地 域	林 家 数										
	計	保 有 山 林 面 積 規 模									
		1～3ha 未満	3～ 5ha	5～ 10ha	10～ 20ha	20～ 30ha	30～ 50ha	50～ 100ha	100～ 500ha	500～ 1,000ha	1,000ha 以上
上 田 市	戸	戸	戸	戸	戸	戸	戸	戸	戸	戸	戸
上 田 市	1,298	931	206	106	39	7	3	3	3	-	-
(上田地域)	481	372	70	27	8	-	-	2	2	-	-
(丸子地域)	270	212	29	22	7	-	-	-	-	-	-
(真田地域)	391	245	75	42	18	7	3	1	-	-	-
(武石地域)	156	102	32	15	6	-	-	-	1	-	-

2 林業作業

過去1年間に保有山林で林業作業を行った林業経営体数は64経営体で、前回に比べ51経営体の減少（前回比△44.3%）となりました。

過去5年間に保有山林で林業作業を行った林業経営体数は76経営体で、前回に比べ62経営体の減少（前回比△44.9%）となりました。

表 25 過去1年間に保有山林で林業作業を行った林業経営体の作業別経営体数及び作業面積

地 域	過去1年間に林業作業を行った実経営体数				作 業 別 経 営 体 数 、 作 業 面 積							
	H17		H22		植林		下刈りなど		間伐		主伐	
	経営体	経営体	増減数	前回比	経営体数	面積	経営体数	面積	経営体数	面積	経営体数	面積
上 田 市	115	64	△ 51	△ 44.3	6	721	39	5,943	45	14,596	1	X
(上田地域)	40	28	△ 12	△ 30.0	4	X	19	5,163	19	13,120	1	X
(丸子地域)	26	10	△ 16	△ 61.5	1	X	7	X	4	26	-	-
(真田地域)	39	20	△ 19	△ 48.7	1	X	12	430	16	1,290	-	-
(武石地域)	10	6	△ 4	△ 40.0	-	-	1	X	6	160	-	-

表 26 過去5年間に保有山林で林業作業を行った林業経営体の作業別経営体数

地 域	過去5年間に林業作業を行った実経営体数				作 業 別 経 営 体 数			
	H17		H22		植林	下刈りなど	間伐	主伐
	経営体	経営体	増減数	前回比				
上 田 市	138	76	△ 62	△ 44.9	13	48	60	5
(上田地域)	48	32	△ 16	△ 33.3	8	23	27	4
(丸子地域)	37	14	△ 23	△ 62.2	1	9	9	1
(真田地域)	43	22	△ 21	△ 48.8	3	14	17	-
(武石地域)	10	8	△ 2	△ 20.0	1	2	7	-



図 8 保有山林で林業作業を行った林業経営体の作業別経営体数

過去1年間に林業作業の受託を行った林業経営体数は11経営体で、前回に比べ4経営体の増加（前回比57.1%）となりました。

表 27 過去1年間に林業作業の受託を行った林業経営体の作業別経営体数

	林業作業 の受託を 行った実 経営体数	作 業 別 経 営 体 数				
		植林	下刈り など	間伐	主伐 (請負)	主伐 (立木買い)
	経営体	経営体	経営体	経営体	経営体	経営体
H17	7	2	2	3	2	5
H22	11	2	7	8	2	7
増減 数	4	-	5	5	-	2
前回 比	57.1	-	250.0	166.7	-	40.0

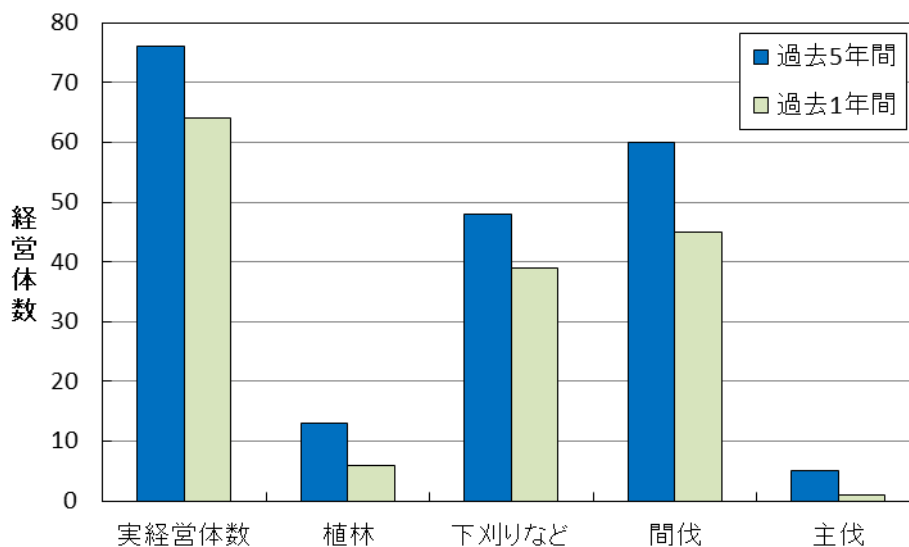
3 林産物

素材生産を行った林業経営体数は12経営体で、前回に比べ1経営体の増加（前回比9.1%）となりました。素材生産量は2万4,282立方メートルで、前回に比べ4,861立方メートルの減少（同△16.7%）となりました。

過去1年間に林産物の販売を行った林業経営体数は12経営体で、前回に比べ4経営体の減少（前回比△25.0%）となりました。

表 28 素材生産を行った林業経営体数及び素材生産量

	素材生産を行った実経営体数		保有山林の素材生産		受託もしくは立木買いによる素材生産			
			経営体数	素材生産量	経営体数	素材生産量	うち、立木買い	
							経営体数	素材生産量
	経営体	m ³	経営体	m ³	経営体	m ³	経営体	m ³
H17	11	29,143	7	14,548	6	14,595	5	8,943
H22	12	24,282	7	1,175	9	23,107	7	4,835
増減数	1	△ 4,861	-	△ 13,373	3	8,512	2	△ 4,108
前回比	9.1	△ 16.7	-	△ 91.9	50.0	58.3	40.0	△ 45.9

表 29 過去1年間に林産物の販売を行った林業経営体数

	林産物の販売を行った実経営体数	林産物別経営体数			
		用材		ほだ木用原木	特用林産物
		立木で	素材で		
	経営体	経営体	経営体	経営体	経営体
H17	16	6	5	4	5
H22	12	1	9	2	1
増減数	△ 4	△ 5	4	△ 2	△ 4
前回比	△ 25.0	△ 83.3	80.0	△ 50.0	△ 80.0

統計表農林業経営体編

第1表 地域別 農林業経営体数、農業経営体数及び林業経営体数

地域	総数	農林業		林業のみを行っている経営体	農業		林業		一世帯複数経営の世帯数
		農業と林業を行っている経営体	農業のみを行っている経営体		経営体	家族経営	経営体	家族経営	
県計	66,174	32,175	32,908	1,091	64,289	63,102	4,461	3,623	10
上田市	2,915	1,427	1,445	43	2,865	2,820	82	42	-
上田	61	41	20	-	61	60	-	-	-
塩尻	47	9	37	1	46	44	1	-	-
川辺	89	26	61	2	87	85	2	-	-
泉田(2)	89	29	59	1	88	87	1	-	-
神川	84	12	72	-	83	81	1	-	-
神科	293	116	174	3	289	285	5	2	-
豊里	144	61	82	1	143	142	1	-	-
殿城	54	33	20	1	53	50	2	1	-
中塩田	220	72	146	2	218	215	2	2	-
別所	5	2	3	-	5	5	-	-	-
西塩田	189	91	96	2	187	184	3	1	-
東塩田	296	120	172	4	292	288	4	-	-
泉田(1)	82	28	51	3	79	77	3	-	-
室賀	60	51	8	1	59	59	3	2	-
浦里	109	66	37	6	103	101	6	-	-
丸子	53	27	23	3	49	48	5	2	-
東内	75	55	20	-	74	73	5	5	-
西内	26	19	6	1	25	25	2	1	-
依田	163	112	50	1	162	159	1	-	-
長瀬	50	27	23	-	50	50	-	-	-
塩川	127	71	55	1	126	126	1	-	-
傍陽	100	78	15	7	91	91	21	16	-
本原	84	31	52	1	83	82	1	1	-
長	163	92	70	1	162	159	3	2	-
武石	252	158	93	1	250	244	9	7	-

第2表 地域別 組織形態別農林業経営体数

地域	総数	法人化している												地方公共 団体・ 財産区	法人化し ていない	個人 経営体
		計	農事組合 法人	会社					各種団体				その他の 法人			
				小計	株式会社	合名合資 会社	合同会社	相互会社	小計	農協	森林組合	その他の 各種団体				
県計	66,174	1,241	139	516	505	5	6	-	520	210	149	161	66	179	64,754	64,099
上田市	2,915	58	7	22	22	-	-	-	27	8	10	9	2	7	2,850	2,831
上田	61	1	-	1	1	-	-	-	-	-	-	-	-	-	60	60
塩尻	47	3	2	-	-	-	-	-	1	-	1	-	-	-	44	44
川辺	89	3	-	2	2	-	-	-	1	-	-	1	-	1	85	85
泉田(2)	89	2	-	-	-	-	-	-	2	1	1	-	-	-	87	87
神川	84	2	1	1	1	-	-	-	-	-	-	-	-	-	82	81
神科	293	2	-	-	-	-	-	-	2	-	1	1	-	-	291	286
豊里	144	1	-	-	-	-	-	-	1	-	1	-	-	-	143	142
殿城	54	4	-	3	3	-	-	-	1	-	-	-	1	-	50	50
中塩田	220	3	-	1	1	-	-	-	2	2	-	-	-	-	217	217
別所	5	-	-	-	-	-	-	-	-	-	-	-	-	-	5	5
西塩田	189	4	2	-	-	-	-	-	1	-	-	-	1	1	185	184
東塩田	296	4	-	1	1	-	-	-	3	1	2	-	-	1	291	288
泉田(1)	82	5	1	-	-	-	-	-	4	1	3	-	-	-	77	77
室賀	60	1	-	1	1	-	-	-	-	-	-	-	-	-	59	59
浦里	109	3	-	2	2	-	-	-	1	-	-	1	-	5	101	101
丸子	53	3	-	1	1	-	-	-	2	1	-	1	-	-	50	49
東内	75	-	-	-	-	-	-	-	-	-	-	-	-	-	75	74
西内	26	-	-	-	-	-	-	-	-	-	-	-	-	-	26	25
依田	163	4	-	1	1	-	-	-	2	2	-	-	1	-	159	159
長瀬	50	-	-	-	-	-	-	-	-	-	-	-	-	-	50	50
塩川	127	-	-	-	-	-	-	-	-	-	-	-	-	-	127	126
傍陽	100	3	-	-	-	-	-	-	3	-	-	3	-	-	97	95
本原	84	1	-	1	1	-	-	-	-	-	-	-	-	-	83	83
長	163	4	-	4	4	-	-	-	-	-	-	-	-	-	159	159
武石	252	5	1	3	3	-	-	-	1	-	1	-	-	-	247	245

第3表 地域別 経営タイプ別農林業経営体数

地域	総数	農業のみを行う経営体				林業のみを行う経営体				農業と林業を併せて行う経営体													
		合計	農産物の生産のみ	農産物の生産及び作業受託	作業受託のみ	合計	林産物の生産のみ	林産物の生産及び作業受託	作業受託のみ	合計	農林産物の生産のみ	農林産物の生産及び作業受託を行う										作業受託のみ	
												農林産物の生産をしている					農産物のみ生産をしている		林産物のみ生産をしている				
												計	小計	農業及び林業の作業受託	農業のみ作業受託	林業のみ作業受託	小計	農業及び林業の作業受託	林業のみ作業受託	小計	農業及び林業の作業受託		農業のみ作業受託
県計	66,174	32,908	30,011	2,524	373	1,091	981	74	36	32,175	29,689	2,486	2,468	21	2,348	99	13	4	9	5	1	4	-
上田市	2,915	1,445	1,309	128	8	43	37	5	1	1,427	1,317	110	109	3	100	6	1	-	1	-	-	-	-
上田	61	20	18	2	-	-	-	-	-	41	34	7	7	-	7	-	-	-	-	-	-	-	-
塩尻	47	37	33	4	-	1	1	-	-	9	8	1	1	-	1	-	-	-	-	-	-	-	-
川辺	89	61	54	7	-	2	2	-	-	26	21	5	4	-	4	-	1	-	1	-	-	-	-
泉田(2)	89	59	55	3	1	1	1	-	-	29	25	4	4	-	4	-	-	-	-	-	-	-	-
神川	84	72	68	4	-	-	-	-	-	12	10	2	2	-	1	1	-	-	-	-	-	-	-
神科	293	174	161	13	-	3	3	-	-	116	113	3	3	-	3	-	-	-	-	-	-	-	-
豊里	144	82	77	5	-	1	1	-	-	61	60	1	1	-	1	-	-	-	-	-	-	-	-
殿城	54	20	20	-	-	1	1	-	-	33	31	2	2	-	2	-	-	-	-	-	-	-	-
中塩田	220	146	122	22	2	2	1	1	-	72	66	6	6	-	6	-	-	-	-	-	-	-	-
別所	5	3	3	-	-	-	-	-	-	2	2	-	-	-	-	-	-	-	-	-	-	-	-
西塩田	189	96	90	6	-	2	2	-	-	91	86	5	5	-	5	-	-	-	-	-	-	-	-
東塩田	296	172	155	16	1	4	3	1	-	120	112	8	8	-	8	-	-	-	-	-	-	-	-
泉田(1)	82	51	47	4	-	3	3	-	-	28	27	1	1	-	1	-	-	-	-	-	-	-	-
室賀	60	8	8	-	-	1	-	-	1	51	45	6	6	1	4	1	-	-	-	-	-	-	-
浦里	109	37	34	3	-	6	5	1	-	66	65	1	1	-	1	-	-	-	-	-	-	-	-
丸子	53	23	18	4	1	3	3	-	-	27	22	5	5	-	4	1	-	-	-	-	-	-	-
東内	75	20	18	1	1	-	-	-	-	55	43	12	12	1	11	-	-	-	-	-	-	-	-
西内	26	6	4	2	-	1	1	-	-	19	19	-	-	-	-	-	-	-	-	-	-	-	-
依田	163	50	43	5	2	1	1	-	-	112	102	10	10	1	9	-	-	-	-	-	-	-	-
長瀬	50	23	22	1	-	-	-	-	-	27	22	5	5	-	5	-	-	-	-	-	-	-	-
塩川	127	55	51	4	-	1	1	-	-	71	64	7	7	-	7	-	-	-	-	-	-	-	-
傍陽	100	15	12	3	-	7	6	1	-	78	76	2	2	-	1	1	-	-	-	-	-	-	-
本原	84	52	46	6	-	1	1	-	-	31	30	1	1	-	1	-	-	-	-	-	-	-	-
長	163	70	68	2	-	1	-	1	-	92	91	1	1	-	1	-	-	-	-	-	-	-	-
武石	252	93	82	11	-	1	1	-	-	158	143	15	15	-	13	2	-	-	-	-	-	-	-

第4表 地域別 組織形態別農業経営体数

地域	総数	法人化している												地方公共 団体・ 財産区	法人化し ていない	個人 経営体
		計	農事組合 法人	会 社					各 種 団 体				その他の 法人			
				小計	株式会社	合名合資 会社	合同会社	相互会社	小計	農協	森林組合	その他の 各種団体				
県 計	64,289	845	132	465	454	5	6	-	231	204	-	27	17	15	63,429	63,035
上 田 市	2,865	34	7	18	18	-	-	-	9	8	-	1	-	-	2,831	2,820
上 田	61	1	-	1	1	-	-	-	-	-	-	-	-	-	60	60
塩尻	46	2	2	-	-	-	-	-	-	-	-	-	-	-	44	44
川辺	87	2	-	2	2	-	-	-	-	-	-	-	-	-	85	85
泉田(2)	88	1	-	-	-	-	-	-	1	1	-	-	-	-	87	87
神川	83	1	1	-	-	-	-	-	-	-	-	-	-	-	82	81
神科	289	-	-	-	-	-	-	-	-	-	-	-	-	-	289	285
豊里	143	-	-	-	-	-	-	-	-	-	-	-	-	-	143	142
殿城	53	3	-	3	3	-	-	-	-	-	-	-	-	-	50	50
中塩田	218	3	-	1	1	-	-	-	2	2	-	-	-	-	215	215
別所	5	-	-	-	-	-	-	-	-	-	-	-	-	-	5	5
西塩田	187	3	2	-	-	-	-	-	1	-	-	1	-	-	184	184
東塩田	292	2	-	1	1	-	-	-	1	1	-	-	-	-	290	288
泉田(1)	79	2	1	-	-	-	-	-	1	1	-	-	-	-	77	77
室賀	59	-	-	-	-	-	-	-	-	-	-	-	-	-	59	59
浦里	103	2	-	2	2	-	-	-	-	-	-	-	-	-	101	101
丸子	49	1	-	-	-	-	-	-	1	1	-	-	-	-	48	48
東内	74	-	-	-	-	-	-	-	-	-	-	-	-	-	74	73
西内	25	-	-	-	-	-	-	-	-	-	-	-	-	-	25	25
依田	162	3	-	1	1	-	-	-	2	2	-	-	-	-	159	159
長瀬	50	-	-	-	-	-	-	-	-	-	-	-	-	-	50	50
塩川	126	-	-	-	-	-	-	-	-	-	-	-	-	-	126	126
傍陽	91	-	-	-	-	-	-	-	-	-	-	-	-	-	91	91
本原	83	1	-	1	1	-	-	-	-	-	-	-	-	-	82	82
長	162	3	-	3	3	-	-	-	-	-	-	-	-	-	159	159
武石	250	4	1	3	3	-	-	-	-	-	-	-	-	-	246	244

第5表 地域別 経営耕地面積規模別農業経営体数

地域	総数	経営耕地なし	0.3ha未満	0.3～0.5ha	0.5～1.0ha	1.0～1.5ha	1.5～2.0ha	2.0～3.0ha	3.0～5.0ha	5.0～10.0ha	10.0～20.0ha	20.0～30.0ha	30.0～50.0ha	50.0～100.0ha	100.0ha以上
県計	64,289	682	2,122	17,735	25,149	9,079	3,749	2,819	1,618	811	311	91	72	38	13
上田市	2,865	25	87	1,031	1,181	256	92	77	56	31	18	6	1	4	-
上田	61	1	4	20	30	1	1	-	3	1	-	-	-	-	-
塩尻	46	1	3	22	16	1	-	1	1	1	-	-	-	-	-
川辺	87	1	-	45	29	7	2	3	-	-	-	-	-	-	-
泉田(2)	88	1	1	32	39	7	5	1	1	1	-	-	-	-	-
神川	83	1	2	41	35	3	-	-	-	1	-	-	-	-	-
神科	289	3	34	98	107	30	8	4	3	1	-	1	-	-	-
豊里	143	-	2	44	70	14	4	4	4	-	-	1	-	-	-
殿城	53	3	3	22	17	4	1	2	-	-	-	1	-	-	-
中塩田	218	2	-	72	93	33	3	3	4	3	2	2	-	1	-
別所	5	-	-	4	1	-	-	-	-	-	-	-	-	-	-
西塩田	187	-	1	61	85	26	5	1	2	1	3	-	-	2	-
東塩田	292	1	6	77	138	40	16	6	2	3	2	1	-	-	-
泉田(1)	79	1	-	34	30	10	1	-	-	2	1	-	-	-	-
室賀	59	-	-	32	22	1	-	1	1	1	-	-	1	-	-
浦里	103	-	4	35	47	7	3	4	1	-	2	-	-	-	-
丸子	49	1	2	20	19	2	2	-	-	3	-	-	-	-	-
東内	74	1	-	37	25	4	-	3	4	-	-	-	-	-	-
西内	25	-	-	6	13	1	2	2	1	-	-	-	-	-	-
依田	162	2	2	65	77	9	4	-	1	1	1	-	-	-	-
長瀬	50	-	-	20	22	5	2	-	1	-	-	-	-	-	-
塩川	126	-	1	56	55	8	2	1	-	1	2	-	-	-	-
傍陽	91	-	7	46	28	6	-	2	-	-	2	-	-	-	-
本原	83	-	6	37	27	8	1	3	1	-	-	-	-	-	-
長	162	4	7	31	35	9	20	30	21	3	1	-	-	1	-
武石	250	2	2	74	121	20	10	6	5	8	2	-	-	-	-

第6表 地域別 経営組織別農業経営体数

地域	単一経営															
	合計	稲作	麦類作	雑穀・ いも類 ・豆類	工芸 農作物	露地 野菜	施設 野菜	果樹類	花き・ 花木	その他 の作物	酪農	肉用牛	養豚	養鶏	養蚕	その他 の畜産
県計	44,441	20,621	122	595	206	5,251	496	14,153	1,434	788	354	283	58	43	8	29
上田市	1,887	1,087	34	21	4	137	12	436	104	34	2	9	5	2	-	-
上田	35	10	-	-	-	4	1	17	1	-	-	-	2	-	-	-
塩尻	27	19	-	-	-	-	1	-	6	1	-	-	-	-	-	-
川辺	53	38	-	-	-	1	-	9	3	1	-	1	-	-	-	-
泉田(2)	58	38	2	-	-	-	-	9	8	1	-	-	-	-	-	-
神川	64	51	1	-	-	-	-	-	12	-	-	-	-	-	-	-
神科	230	54	-	-	-	1	1	168	1	4	-	-	-	1	-	-
豊里	95	40	-	-	-	3	1	50	1	-	-	-	-	-	-	-
殿城	34	23	-	-	1	1	-	1	3	5	-	-	-	-	-	-
中塩田	137	117	3	3	-	-	-	9	5	-	-	-	-	-	-	-
別所	1	1	-	-	-	-	-	-	-	-	-	-	-	-	-	-
西塩田	105	62	17	3	-	1	-	15	4	2	-	-	1	-	-	-
東塩田	195	114	5	4	-	5	-	55	11	-	-	1	-	-	-	-
泉田(1)	51	40	3	-	-	-	-	2	6	-	-	-	-	-	-	-
室賀	27	16	2	-	-	3	-	3	1	1	-	1	-	-	-	-
浦里	66	37	1	2	-	-	-	22	3	1	-	-	-	-	-	-
丸子	22	15	-	-	-	2	1	2	1	-	-	1	-	-	-	-
東内	55	47	-	-	-	3	1	1	2	1	-	-	-	-	-	-
西内	13	8	-	-	-	-	-	-	5	-	-	-	-	-	-	-
依田	86	62	-	1	1	4	-	13	4	-	-	-	1	-	-	-
長瀬	31	28	-	-	-	1	-	1	-	-	-	1	-	-	-	-
塩川	99	95	-	-	-	2	-	-	1	1	-	-	-	-	-	-
傍陽	61	22	-	-	-	6	1	30	1	1	-	-	-	-	-	-
本原	50	15	-	2	-	4	-	25	2	2	-	-	-	-	-	-
長	132	11	-	2	-	88	-	4	15	11	-	1	-	-	-	-
武石	160	124	-	4	2	8	5	-	8	2	2	3	1	1	-	-

地 域	準単一複合経営及び複合経営																
	主位部門の販売金額が6割以上8割未満の経営(準単一複合経営)																
	合 計	計	稲作が主位部門で2位が														
			小計	麦類作	雑穀・ いも類 ・豆類	工芸 農作物	露地 野菜	施設 野菜	果樹類	花き・ 花木	その他 の作物	酪農	肉用牛	養豚	養鶏	養蚕	その他 の畜産
経営体	経営体	経営体	経営体	経営体	経営体	経営体	経営体	経営体	経営体	経営体	経営体	経営体	経営体	経営体	経営体	経営体	経営体
県 計	13,969	10,912	3,561	289	492	44	1,476	105	909	173	50	4	8	-	2	2	7
上 田 市	662	524	220	42	31	3	52	5	66	19	2	-	-	-	-	-	-
上 田	23	17	3	-	1	-	1	1	-	-	-	-	-	-	-	-	-
塩尻	13	11	6	2	1	-	1	-	1	1	-	-	-	-	-	-	-
川辺	18	14	6	1	-	-	3	-	2	-	-	-	-	-	-	-	-
泉田(2)	20	16	7	3	2	-	-	-	1	1	-	-	-	-	-	-	-
神川	14	10	2	1	-	-	-	-	1	-	-	-	-	-	-	-	-
神科	57	51	17	-	-	-	2	-	14	1	-	-	-	-	-	-	-
豊里	37	34	5	-	-	-	1	-	3	-	1	-	-	-	-	-	-
殿城	17	14	2	-	-	-	2	-	-	-	-	-	-	-	-	-	-
中塩田	51	38	22	6	4	-	7	-	4	1	-	-	-	-	-	-	-
別所	2	1	1	-	-	-	-	-	1	-	-	-	-	-	-	-	-
西塩田	54	42	31	19	5	-	1	-	4	2	-	-	-	-	-	-	-
東塩田	71	59	27	6	6	-	4	-	8	3	-	-	-	-	-	-	-
泉田(1)	16	15	6	1	-	-	2	1	1	1	-	-	-	-	-	-	-
室賀	14	7	3	-	1	-	1	-	-	1	-	-	-	-	-	-	-
浦里	29	25	13	2	-	-	2	-	9	-	-	-	-	-	-	-	-
丸子	19	13	4	-	-	-	1	-	3	-	-	-	-	-	-	-	-
東内	13	8	4	-	2	-	1	-	-	1	-	-	-	-	-	-	-
西内	8	8	3	-	1	-	2	-	-	-	-	-	-	-	-	-	-
依田	45	34	16	-	3	1	5	-	6	-	1	-	-	-	-	-	-
長瀬	9	8	7	-	1	-	2	-	3	1	-	-	-	-	-	-	-
塩川	16	11	8	-	-	2	4	1	1	-	-	-	-	-	-	-	-
傍陽	18	13	5	1	1	-	1	-	2	-	-	-	-	-	-	-	-
本原	22	15	4	-	-	-	1	1	1	1	-	-	-	-	-	-	-
長	22	15	3	-	2	-	-	-	1	-	-	-	-	-	-	-	-
武石	54	45	15	-	1	-	8	1	-	5	-	-	-	-	-	-	-

地 域	準単一複合経営及び複合経営										
	主位部門の販売金額が6割以上8割未満の経営(準単一複合経営)										主位部 門の販 売金額 が6割 未満の 経営
	露地 野菜 が主位 のもの	施設 野菜 が主位 のもの	果樹類 が主位 のもの	花き・ 花木が 主位の もの	酪農が 主位の もの	肉用牛 が主位 のもの	養鶏が 主位の もの	養蚕が 主位の もの	その他 の畜産 が主位 のもの	その他	
経営体	経営体	経営体	経営体	経営体	経営体	経営体	経営体	経営体	経営体	経営体	経営体
県 計	2,323	512	3,197	628	60	84	13	2	9	523	3,057
上 田 市	66	14	133	59	4	3	1	-	-	24	138
上 田	8	-	4	2	-	-	-	-	-	-	6
塩尻	1	1	-	2	-	-	-	-	-	1	2
川辺	2	-	5	1	-	-	-	-	-	-	4
泉田(2)	2	-	1	5	1	-	-	-	-	-	4
神川	-	-	-	8	-	-	-	-	-	-	4
神科	-	1	32	1	-	-	-	-	-	-	6
豊里	3	1	22	3	-	-	-	-	-	-	3
殿城	4	4	2	1	-	-	-	-	-	1	3
中塩田	3	-	9	4	-	-	-	-	-	-	13
別所	-	-	-	-	-	-	-	-	-	-	1
西塩田	3	-	4	-	-	-	-	-	-	4	12
東塩田	3	-	21	5	-	1	-	-	-	2	12
泉田(1)	-	-	3	5	-	-	-	-	-	1	1
室賀	2	-	-	1	1	-	-	-	-	-	7
浦里	-	-	9	1	-	-	-	-	-	2	4
丸子	4	2	-	1	1	-	-	-	-	1	6
東内	1	1	-	1	-	-	-	-	-	1	5
西内	3	-	-	1	1	-	-	-	-	-	-
依田	3	1	9	1	-	-	-	-	-	4	11
長瀬	1	-	-	-	-	-	-	-	-	-	1
塩川	1	-	-	1	-	-	-	-	-	1	5
傍陽	2	-	3	1	-	-	1	-	-	1	5
本原	4	-	4	1	-	-	-	-	-	2	7
長	8	-	2	2	-	-	-	-	-	-	7
武石	8	3	3	11	-	2	-	-	-	3	9

第7表 地域別 土地種別農業経営体数及び土地面積

地域	経営耕地のある経営体数											
	経営耕地 のある 経営体数	経営耕地 総面積	田のある 経営体数	面積計	田							
					稲を作った田				稲以外の作物 だけを作った田		何も作らなかった田	
					経営体数	面積	二毛作した田		経営体数	面積	経営体数	面積
経営体数	面積											
県計	63,607	7,414,963	54,295	4,050,773	50,229	2,973,254	766	37,752	22,028	853,566	12,780	223,953
上田市	2,840	289,301	2,513	185,155	2,361	128,070	82	3,331	1,170	49,587	528	7,498
上田	60	4,675	51	2,262	50	1,858	1	X	25	275	9	129
塩尻	45	3,524	44	2,878	42	1,660	3	128	28	1,145	9	73
川辺	86	5,468	80	3,807	77	3,186	5	123	30	343	23	278
泉田(2)	87	6,569	83	4,881	77	3,474	3	33	47	1,162	20	245
神川	82	5,038	81	4,305	80	3,195	4	436	44	776	27	334
神科	286	21,011	184	7,863	173	6,716	3	30	42	580	32	567
豊里	143	14,164	121	9,130	109	7,455	2	X	36	1,429	14	246
殿城	50	5,548	42	2,490	41	2,076	-	-	19	329	11	85
中塩田	216	30,430	213	26,573	208	18,971	8	161	109	6,923	57	679
別所	5	221	5	191	5	168	-	-	3	13	1	X
西塩田	187	29,670	179	24,293	161	8,869	15	347	94	15,128	22	296
東塩田	291	29,597	260	19,951	248	14,835	11	700	112	4,182	58	934
泉田(1)	78	7,538	76	6,617	69	4,377	1	X	37	2,187	8	53
室賀	59	7,340	58	6,147	50	4,036	1	X	31	1,832	12	279
浦里	103	10,445	99	8,196	90	6,514	5	88	41	1,443	13	239
丸子	48	4,347	45	2,121	45	1,749	1	X	23	306	6	X
東内	73	5,717	73	4,510	71	3,281	-	-	45	1,010	20	219
西内	25	2,425	25	1,675	23	769	-	-	20	628	10	278
依田	160	11,648	159	7,944	152	5,913	3	27	65	1,367	47	664
長瀬	50	3,503	49	2,835	49	2,513	1	X	14	198	12	124
塩川	126	10,521	123	8,703	123	7,871	2	X	36	432	39	400
傍陽	91	7,013	77	4,174	73	3,200	2	X	40	858	14	116
本原	83	5,753	74	2,624	71	2,005	3	20	40	484	14	135
長	158	31,203	68	3,506	57	2,307	1	X	36	1,142	8	57
武石	248	25,933	244	17,479	217	11,072	7	63	153	5,415	42	992

地 域	経 営 耕 地											
	畑 (樹 園 地 を 除 く)										樹 園 地	
	畑のある 経営体数	面 積 計	普通作物を作った畑		飼料用作物 だけを作った畑		牧草専用		何も作らなかった畑		樹園地 のある 経営体数	面 積
			経営体数	面積	経営体数	面積	経営体数	面積	経営体数	面積		
経営体	a	経営体	a	経営体	a	経営体	a	経営体	a	経営体	a	
県 計	47,910	2,191,113	45,789	1,527,289	668	107,574	725	309,367	12,997	246,883	23,907	1,173,077
上 田 市	2,253	74,555	2,161	55,079	10	878	18	9,353	654	9,245	922	29,591
上 田	45	866	44	793	-	-	-	-	12	73	26	1,547
塩尻	34	586	33	458	1	X	-	-	11	113	8	60
川辺	70	913	69	705	-	-	1	X	19	158	22	748
泉田(2)	73	1,301	69	900	-	-	-	-	21	401	23	387
神川	69	696	67	563	-	-	-	-	22	133	3	37
神科	124	3,765	119	3,459	-	-	-	-	28	306	235	9,383
豊里	118	1,709	105	1,091	1	X	-	-	39	614	87	3,325
殿城	48	2,668	47	2,540	-	-	-	-	12	128	11	390
中塩田	176	2,543	172	2,014	-	-	1	X	44	488	40	1,314
別所	1	X	1	X	-	-	-	-	-	-	2	X
西塩田	168	4,370	165	3,455	-	-	-	-	63	915	41	1,007
東塩田	226	5,875	215	4,123	1	X	3	187	88	1,555	118	3,771
泉田(1)	55	775	53	639	-	-	-	-	11	136	11	146
室賀	57	1,103	55	693	-	-	1	X	15	280	10	90
浦里	76	1,107	71	863	-	-	-	-	23	244	55	1,142
丸子	43	1,993	43	667	-	-	2	X	11	256	13	233
東内	62	1,122	59	857	-	-	-	-	25	265	5	85
西内	16	X	15	X	-	-	1	X	8	88	2	X
依田	143	2,602	140	2,089	1	X	-	-	44	503	66	1,102
長瀬	40	542	38	331	2	X	2	X	5	38	7	126
塩川	110	1,738	103	1,242	-	-	-	-	33	496	7	80
傍陽	63	985	60	772	-	-	-	-	13	213	45	1,854
本原	74	1,459	72	1,208	-	-	-	-	18	251	46	1,670
長	156	27,221	155	21,906	-	-	2	X	24	265	22	476
武石	206	7,876	191	3,409	4	776	5	2,365	65	1,326	17	578

地 域	借 入 耕 地								貸 付 耕 地							
	借入耕地 のある 経営体数		田		畑(樹園地を除く)		樹 園 地		貸付耕地 のある 経営体数		田		畑(樹園地を除く)		樹 園 地	
			経営体数	面 積	経営体数	面 積	経営体数	面 積			経営体数	面 積	経営体数	面 積	経営体数	面 積
経営体 a	経営体 a	経営体 a	経営体 a	経営体 a	経営体 a	経営体 a	経営体 a	経営体 a	経営体 a	経営体 a	経営体 a	経営体 a	経営体 a	経営体 a	経営体 a	経営体 a
県 計	22,255	2,474,329	13,235	1,616,178	9,459	687,682	5,344	170,469	18,645	703,533	11,009	368,222	8,720	269,237	2,774	66,074
上 田 市	1,023	120,239	726	92,920	371	22,525	156	4,794	693	16,949	455	10,733	321	4,931	64	1,285
上 田	18	1,022	11	599	4	33	5	390	13	175	9	127	5	48	-	-
塩尻	19	1,672	14	1,618	8	51	1	X	6	77	5	69	3	8	-	-
川辺	25	730	18	518	6	60	4	152	12	291	7	123	8	168	-	-
泉田(2)	24	1,460	21	1,271	7	184	1	X	27	498	21	421	12	70	1	X
神川	28	1,548	26	1,512	5	36	-	-	17	233	11	194	7	39	-	-
神科	89	5,558	44	2,376	16	2,117	42	1,065	65	1,588	45	1,070	17	173	15	345
豊里	54	5,712	32	4,886	18	161	25	665	41	1,382	28	919	12	143	13	320
殿城	18	3,036	16	1,254	9	1,747	2	X	16	277	9	187	10	90	-	-
中塩田	58	16,427	48	16,161	18	212	3	54	47	1,192	38	936	18	247	1	X
別所	2	X	2	X	-	-	-	-	-	-	-	-	-	-	-	-
西塩田	80	19,204	68	18,362	25	680	8	162	43	875	32	635	17	227	1	X
東塩田	115	10,956	82	9,425	39	805	23	726	104	3,162	79	1,975	49	1,008	8	179
泉田(1)	21	3,340	17	3,277	5	63	-	-	16	480	14	472	2	X	-	-
室賀	15	4,667	12	4,350	11	317	-	-	12	209	4	122	8	67	1	X
浦里	40	4,753	28	4,610	10	96	4	47	25	597	16	470	10	100	4	27
丸子	16	1,795	13	750	5	1,028	2	X	12	94	8	60	5	34	-	-
東内	26	2,216	22	1,945	14	267	1	X	13	207	6	61	11	146	-	-
西内	14	X	11	X	4	233	-	-	5	51	5	40	1	X	-	-
依田	49	3,249	37	2,837	21	316	5	96	33	798	17	356	22	439	1	X
長瀬	16	742	16	620	3	112	1	X	14	406	6	130	9	276	-	-
塩川	44	4,031	36	3,838	16	163	2	X	42	1,233	19	745	26	483	1	X
傍陽	29	2,969	18	2,295	7	69	13	605	22	365	11	153	8	94	7	118
本原	32	1,168	21	731	10	100	9	337	26	950	12	413	19	327	9	210
長	79	12,351	18	1,891	66	10,380	2	X	21	715	12	305	12	381	2	X
武石	112	10,543	95	6,937	44	3,295	3	311	61	1,094	41	750	30	344	-	-

地 域	耕 作 放 棄 地								山林、原野等で過去1年間に採草・放牧に利用した土地	
	耕作放棄地のある経営体数	耕作放棄地総面積	田		畑（樹園地を除く）		樹 園 地			
			経営体数	面 積	経営体数	面 積	経営体数	面 積	経営体数	面 積
県 計	経営体 18,857	a 499,021	経営体 8,186	a 128,135	経営体 12,349	a 310,559	経営体 3,157	a 60,327	経営体 261	a 53,100
上 田 市	877	20,379	221	2,868	704	15,709	99	1,802	4	31
上 田	16	163	3	26	13	101	2	X	-	-
塩尻	4	X	1	X	4	X	1	X	-	-
川辺	10	118	5	48	7	66	1	X	-	-
泉田(2)	16	210	6	66	8	67	5	77	1	X
神川	17	174	4	44	14	130	-	-	-	-
神科	63	1,304	17	299	34	536	22	469	2	X
豊里	28	386	7	65	20	278	4	43	-	-
殿城	22	382	9	126	19	251	1	X	-	-
中塩田	44	469	12	120	32	332	2	X	-	-
別所	2	X	-	-	2	X	1	X	-	-
西塩田	73	1,350	12	121	67	1,136	5	93	-	-
東塩田	101	2,264	24	246	87	1,854	9	164	-	-
泉田(1)	10	203	2	X	8	167	2	X	-	-
室賀	27	646	7	68	25	553	1	X	-	-
浦里	28	614	9	156	17	381	7	77	-	-
丸子	16	523	9	98	12	415	1	X	-	-
東内	31	788	3	54	28	734	-	-	-	-
西内	11	289	1	X	11	205	1	X	-	-
依田	76	2,051	10	153	66	1,644	12	254	-	-
長瀬	30	823	14	248	23	575	-	-	-	-
塩川	63	2,018	13	117	56	1,856	2	X	1	X
傍陽	36	874	8	90	27	612	9	172	-	-
本原	27	534	5	47	21	336	8	151	-	-
長	44	2,143	10	134	40	1,976	2	X	-	-
武石	82	1,932	30	519	63	1,403	1	X	-	-

第8表 地域別 農業経営体における販売目的で作付け（栽培）した作物の類別作付（栽培）経営体数及び作付（栽培）面積

地 域	作付 (栽培) 実経営 体数	類 別 作 付 (栽 培) 経 営 体 数								
		稲	麦類	雑穀	いも類	豆類	工芸 農作物	野菜類	花き類 ・花木	その他 の作物
県 計	48,331	39,084	1,510	2,954	4,503	4,693	791	18,909	4,041	1,384
上 田 市	2,232	1,907	214	70	161	272	22	581	263	33
上 田	48	37	1	-	4	4	-	28	6	-
塩尻	39	36	6	1	-	3	-	10	10	1
川辺	63	60	3	-	10	4	-	15	5	2
泉田(2)	76	68	13	1	1	13	-	15	17	1
神川	78	75	4	-	3	2	-	5	26	-
神科	151	145	-	-	4	3	1	12	5	1
豊里	106	100	5	1	14	8	-	35	9	-
殿城	46	37	1	2	5	3	3	19	6	-
中塩田	183	176	39	1	9	34	-	29	15	1
別所	4	3	-	-	-	-	1	2	-	-
西塩田	150	119	76	6	16	48	1	22	9	2
東塩田	237	203	27	9	17	55	2	40	24	2
泉田(1)	66	58	10	1	-	2	-	5	15	-
室賀	41	32	6	2	4	4	-	13	5	2
浦里	81	72	14	2	5	10	-	8	5	1
丸子	39	33	-	2	3	3	1	22	7	1
東内	68	66	4	3	3	11	2	20	7	3
西内	21	19	-	1	2	5	-	6	7	-
依田	121	112	1	3	9	17	6	30	11	2
長瀬	40	39	-	-	4	3	-	5	2	-
塩川	116	110	-	3	13	8	3	23	4	2
傍陽	57	44	2	3	4	7	-	24	6	-
本原	53	40	-	8	5	6	-	28	6	-
長	141	33	1	2	7	6	-	110	23	4
武石	207	190	1	19	19	13	2	55	33	8

地 域	類 別 作 付 (栽 培) 經 営 体 数													
	露地										施設			
	作付 (栽培) 実経営 体数	稲	麦類	雑穀	いも類	豆類	工芸 農作物	野菜類	花き類 ・花木	その他 の作物	作付 (栽培) 実経営 体数	野菜類	花き類 ・花木	その他 の作物
県 計	47,681	39,084	1,510	2,954	4,503	4,693	791	17,960	2,978	1,204	4,974	3,081	1,964	211
上 田 市	2,214	1,907	214	70	161	272	22	549	200	30	222	78	150	4
上 田	48	37	1	-	4	4	-	26	5	-	12	9	4	-
塩尻	38	36	6	1	-	3	-	10	7	-	11	2	8	1
川辺	62	60	3	-	10	4	-	15	2	1	4	-	3	1
泉田(2)	75	68	13	1	1	13	-	15	9	1	14	-	14	-
神川	77	75	4	-	3	2	-	5	24	-	6	-	6	-
神科	150	145	-	-	4	3	1	12	3	1	7	3	4	-
豊里	106	100	5	1	14	8	-	33	8	-	8	6	2	-
殿城	45	37	1	2	5	3	3	17	5	-	7	6	1	-
中塩田	182	176	39	1	9	34	-	27	6	1	14	2	13	-
別所	4	3	-	-	-	-	1	2	-	-	-	-	-	-
西塩田	150	119	76	6	16	48	1	21	9	2	4	2	2	-
東塩田	234	203	27	9	17	55	2	40	17	1	18	-	17	1
泉田(1)	65	58	10	1	-	2	-	5	8	-	16	2	14	-
室賀	41	32	6	2	4	4	-	13	4	2	4	2	2	-
浦里	79	72	14	2	5	10	-	8	2	1	6	1	5	-
丸子	39	33	-	2	3	3	1	20	5	1	9	6	3	-
東内	68	66	4	3	3	11	2	19	6	3	8	2	6	-
西内	21	19	-	1	2	5	-	6	7	-	2	-	2	-
依田	121	112	1	3	9	17	6	29	10	2	11	5	6	-
長瀬	40	39	-	-	4	3	-	5	2	-	-	-	-	-
塩川	116	110	-	3	13	8	3	21	3	2	6	5	2	-
傍陽	56	44	2	3	4	7	-	22	6	-	5	5	1	-
本原	53	40	-	8	5	6	-	27	5	-	5	3	2	-
長	140	33	1	2	7	6	-	110	17	4	14	1	13	1
武石	204	190	1	19	19	13	2	41	30	8	31	16	20	-

地 域	作付 (栽培) 面積	類 別 作 付 (栽 培) 面 積								
		稲	麦類	雑穀	いも類	豆類	工芸 農作物	野菜類	花き類 ・花木	その他 の作物
	a	a	a	a	a	a	a	a	a	a
県 計	4,585,687	2,539,464	237,873	183,964	18,588	152,133	19,982	1,255,023	131,719	46,940
上 田 市	188,490	108,536	30,459	3,241	443	9,588	533	30,097	5,253	340
上 田	X	1,495	X	-	X	X	-	480	69	-
塩尻	X	1,412	978	X	-	581	-	X	150	X
川辺	X	2,478	100	-	19	X	-	180	X	X
泉田(2)	X	2,949	550	X	X	X	-	113	X	X
神川	X	2,794	455	-	6	X	-	X	350	-
神科	X	6,072	-	-	21	X	X	2,253	553	X
豊里	X	5,981	X	X	46	X	-	406	X	-
殿城	X	1,864	X	X	9	X	55	523	X	-
中塩田	X	16,961	X	X	X	1,812	-	X	243	X
別所	X	87	-	-	-	-	X	X	-	-
西塩田	X	7,269	X	X	35	1,239	X	X	X	X
東塩田	X	12,865	2,366	172	X	X	X	690	302	X
泉田(1)	X	3,688	1,428	X	-	X	-	X	X	-
室賀	X	3,029	212	X	10	X	-	X	X	X
浦里	X	5,731	913	X	15	X	-	X	X	X
丸子	X	1,412	-	X	13	X	X	360	50	X
東内	X	2,896	475	X	X	X	X	X	X	32
西内	X	648	-	X	X	X	-	141	X	-
依田	X	4,657	X	44	X	X	147	408	X	X
長瀬	X	1,944	-	-	5	X	-	56	X	-
塩川	X	7,094	-	X	25	X	39	256	X	X
傍陽	X	2,585	X	X	X	X	-	262	X	-
本原	X	1,444	-	X	X	43	-	619	X	-
長	X	1,925	X	X	X	X	-	X	X	X
武石	X	9,256	X	X	X	148	X	742	1,294	100

地 域	類 別 作 付 (栽 培) 面 積													
	露地										施設			
	作付 (栽培) 面積	稲	麦類	雑穀	いも類	豆類	工芸 農作物	野菜類	花き類 ・花木	その他 の作物	作付 (栽培) 面積	野菜類	花き類 ・花木	その他 の作物
	a	a	a	a	a	a	a	a	a	a	a	a	a	a
県 計	4,518,782	2,539,464	237,873	183,964	18,588	152,133	19,982	1,220,958	100,706	45,114	66,905	34,065	31,013	1,826
上 田 市	186,492	108,536	30,459	3,241	443	9,588	533	29,570	3,828	294	1,998	527	1,425	46
上田	X	1,495	X	-	X	X	-	441	32	-	76	39	37	-
塩尻	X	1,412	978	X	-	581	-	109	45	-	X	X	105	X
川辺	X	2,478	100	-	19	X	-	180	X	X	X	-	14	X
泉田(2)	X	2,949	550	X	X	X	-	113	157	X	X	-	X	-
神川	X	2,794	455	-	6	X	-	148	317	-	33	-	33	-
神科	X	6,072	-	-	21	X	X	2,193	514	X	99	60	39	-
豊里	X	5,981	X	X	46	X	-	379	X	-	X	27	X	-
殿城	X	1,864	X	X	9	X	55	492	32	-	X	31	X	-
中塩田	X	16,961	X	X	X	1,812	-	381	93	X	X	X	150	-
別所	X	87	-	-	-	-	X	X	-	-	-	-	-	-
西塩田	X	7,269	X	X	35	1,239	X	194	97	X	X	X	X	-
東塩田	X	12,865	2,366	172	X	X	X	690	190	X	X	-	112	X
泉田(1)	X	3,688	1,428	X	-	X	-	X	X	-	X	X	X	-
室賀	X	3,029	212	X	10	X	-	136	27	X	X	X	X	-
浦里	X	5,731	913	X	15	X	-	131	X	X	X	X	52	-
丸子	X	1,412	-	X	13	X	X	317	19	X	74	43	31	-
東内	X	2,896	475	X	X	X	X	185	X	32	X	X	36	-
西内	X	648	-	X	X	X	-	141	X	-	X	-	X	-
依田	X	4,657	X	44	X	X	147	357	X	X	91	51	40	-
長瀬	X	1,944	-	-	5	X	-	56	X	-	-	-	-	-
塩川	X	7,094	-	X	25	X	39	245	18	X	X	11	X	-
傍陽	X	2,585	X	X	X	X	-	244	X	-	X	18	X	-
本原	X	1,444	-	X	X	43	-	611	55	-	X	8	X	-
長	X	1,925	X	X	X	X	-	21,171	X	47	X	X	151	X
武石	X	9,256	X	X	X	148	X	569	1,070	100	397	173	224	-

第9表 地域別 農業経営体における販売目的で栽培している果樹類の栽培経営体数及び栽培面積

地域	栽培 実経営体 数	露地		施設	
		栽培 経営体数	栽培面積	栽培 経営体数	栽培面積
県計	経営体 22,157	経営体 22,114	a 1,112,921	経営体 706	a 18,415
上田市	804	802	27,056	21	309
上田	25	25	1,468	1	X
塩尻	6	6	50	-	-
川辺	20	20	692	-	-
泉田(2)	18	18	356	-	-
神川	2	2	X	-	-
神科	229	229	9,077	7	100
豊里	85	85	3,123	1	X
殿城	9	9	378	-	-
中塩田	37	37	1,037	4	83
別所	2	2	X	-	-
西塩田	34	34	841	1	X
東塩田	104	103	3,502	4	48
泉田(1)	8	8	103	-	-
室賀	6	6	57	-	-
浦里	45	45	968	1	X
丸子	9	9	192	-	-
東内	3	3	57	-	-
西内	1	1	X	-	-
依田	48	48	816	-	-
長瀬	5	5	100	-	-
塩川	5	5	58	-	-
傍陽	43	43	1,811	-	-
本原	40	40	1,562	-	-
長	13	12	340	1	X
武石	7	7	403	1	X

第10表 地域別 農業経営体における家畜等を販売目的で飼養している経営体数及び飼養頭羽数

地域	家畜等を販売目的で飼養している														
	乳用牛		肉用牛						豚		採卵鶏		ブロイラー		栽培きのこ、 その他の家畜 等の農業経営 を行っている 経営体数
	飼養 経営体 数	飼養 頭数	飼養 経営体 数	飼養 頭数	肥育中の牛		売る予定の子牛		飼養 経営体 数	飼養 頭数	飼養 経営体 数	飼養 羽数	出荷 した 経営体 数	出荷 羽数	
					飼養 経営体 数	飼養 頭数	飼養 経営体 数	飼養 頭数							
経営体	頭	経営体	頭	経営体	頭	経営体	頭	経営体	頭	経営体	羽	経営体	羽	経営体	
県計	501	20,939	665	24,140	284	17,715	389	3,108	96	68,963	122	787,281	18	2,422,572	1,427
上田市	13	387	21	1,093	15	834	9	81	5	4,060	7	20,763	1	X	55
上田	-	-	-	-	-	-	-	-	2	X	-	-	-	-	-
塩尻	-	-	1	X	1	X	-	-	-	-	-	-	-	-	1
川辺	-	-	1	X	1	X	-	-	-	-	-	-	-	-	2
泉田(2)	1	X	1	X	1	X	1	X	-	-	-	-	-	-	2
神川	-	-	-	-	-	-	-	-	-	-	-	-	-	-	1
神科	-	-	-	-	-	-	-	-	-	-	1	X	-	-	5
豊里	-	-	-	-	-	-	-	-	-	-	-	-	-	-	5
殿城	-	-	-	-	-	-	-	-	-	-	-	-	-	-	5
中塩田	-	-	-	-	-	-	-	-	-	-	-	-	-	-	1
別所	-	-	-	-	-	-	-	-	-	-	-	-	-	-	-
西塩田	-	-	-	-	-	-	-	-	1	X	-	-	-	-	3
東塩田	2	X	3	132	2	X	1	X	-	-	-	-	-	-	2
泉田(1)	-	-	-	-	-	-	-	-	-	-	-	-	-	-	-
室賀	3	X	3	143	2	X	1	X	-	-	-	-	-	-	1
浦里	-	-	-	-	-	-	-	-	-	-	-	-	-	-	3
丸子	1	X	2	X	-	-	2	X	-	-	-	-	-	-	-
東内	-	-	-	-	-	-	-	-	-	-	-	-	-	-	-
西内	1	X	1	X	-	-	1	X	-	-	-	-	-	-	-
依田	-	-	-	-	-	-	-	-	1	X	-	-	-	-	1
長瀬	-	-	2	X	2	X	-	-	-	-	1	X	-	-	-
塩川	-	-	-	-	-	-	-	-	-	-	4	61	-	-	1
傍陽	-	-	-	-	-	-	-	-	-	-	1	X	-	-	3
本原	-	-	-	-	-	-	-	-	-	-	-	-	-	-	3
長	-	-	1	X	1	X	1	X	-	-	-	-	-	-	13
武石	5	X	6	347	5	312	2	X	1	X	-	-	1	X	3

第11表 地域別 農作業を受託した農業経営体数及び受託面積

地域	農作業を受託した経営体の事業部門別経営体数												
	実経営体数	耕種部門の作業を受託した経営体数										畜産部門の作業を受託した経営体数	酪農ヘルパー
		実経営体数	水稲作	麦作	大豆作	野菜作	果樹作	飼料用作物作	工芸農作物作	さとうきび作	その他の作物作		
経営体	経営体	経営体	経営体	経営体	経営体	経営体	経営体	経営体	経営体	経営体	経営体	経営体	経営体
県計	5,120	5,083	4,501	197	146	163	460	35	20	-	175	52	16
上田市	236	236	223	27	17	3	11	-	2	-	6	-	-
上田	9	9	9	-	-	-	1	-	-	-	-	-	-
塩尻	5	5	5	2	-	-	-	-	-	-	-	-	-
川辺	11	11	11	-	-	-	-	-	-	-	-	-	-
泉田(2)	8	8	8	-	-	-	-	-	-	-	-	-	-
神川	5	5	5	1	-	1	-	-	-	-	1	-	-
神科	16	16	12	-	-	-	4	-	-	-	-	-	-
豊里	6	6	6	-	-	-	-	-	-	-	-	-	-
殿城	2	2	2	1	-	-	-	-	-	-	-	-	-
中塩田	30	30	30	9	3	-	-	-	-	-	-	-	-
別所	-	-	-	-	-	-	-	-	-	-	-	-	-
西塩田	11	11	10	4	4	-	1	-	-	-	1	-	-
東塩田	25	25	23	5	5	-	2	-	-	-	-	-	-
泉田(1)	5	5	5	2	1	-	-	-	-	-	-	-	-
室賀	5	5	5	1	1	-	-	-	-	-	-	-	-
浦里	4	4	4	1	-	-	-	-	-	-	-	-	-
丸子	9	9	8	-	-	1	-	-	1	-	-	-	-
東内	14	14	13	-	1	-	-	-	-	-	1	-	-
西内	2	2	2	-	-	-	-	-	-	-	-	-	-
依田	17	17	15	1	-	-	1	-	1	-	1	-	-
長瀬	6	6	6	-	-	-	-	-	-	-	-	-	-
塩川	11	11	11	-	-	-	-	-	-	-	-	-	-
傍陽	4	4	4	-	-	-	-	-	-	-	-	-	-
本原	7	7	6	-	-	1	2	-	-	-	-	-	-
長	2	2	2	-	-	-	-	-	-	-	-	-	-
武石	22	22	21	-	2	-	-	-	-	-	2	-	-

地域	水 稲 作 受 託 作 業 種 類 別 経 営 体 数 と 受 託 作 業 面 積																	
	計		全作業		部分作業													
	経営体数	面積	経営体数	面積	実経営体数	育苗		耕起・代かき		田植		防除		稲刈り・脱穀		乾燥・調製		
						経営体数	面積	経営体数	面積	経営体数	面積	経営体数	面積	経営体数	面積	経営体数	面積	
経営体	a	経営体	a	経営体	経営体	a	経営体	a	経営体	a	経営体	a	経営体	a	経営体	a	経営体	a
県 計	4,501	4,235,278	225	66,796	4,374	1,520	680,431	2,805	458,987	2,334	394,063	357	549,977	2,499	985,909	1,480	1,099,115	
上 田 市	223	230,596	12	686	213	81	47,882	151	13,133	116	11,629	7	10,352	133	52,813	68	94,101	
上 田	9	3,597	-	-	9	3	X	7	273	6	1,262	-	-	6	361	2	X	
塩尻	5	8,961	-	-	5	3	1,765	5	2,823	3	X	-	-	3	2,000	2	X	
川辺	11	1,352	1	X	10	2	X	8	191	4	59	-	-	2	X	1	X	
泉田(2)	8	22,417	-	-	8	4	21,963	5	289	3	69	-	-	2	X	1	X	
神川	5	5,959	-	-	5	2	X	4	350	3	67	-	-	3	1,106	2	X	
神科	12	1,038	1	X	11	3	89	8	241	5	169	-	-	8	319	2	X	
豊里	6	977	2	X	4	3	60	-	-	2	X	-	-	1	X	2	X	
殿城	2	X	1	X	2	1	X	1	X	1	X	-	-	2	X	2	X	
中塩田	30	23,423	1	X	29	18	8,351	21	2,618	17	1,938	2	X	21	6,039	14	4,310	
別所	-	-	-	-	-	-	-	-	-	-	-	-	-	-	-	-	-	
西塩田	10	18,437	-	-	10	4	506	5	197	4	159	-	-	6	17,575	-	-	
東塩田	23	46,280	-	-	23	7	X	16	1,005	12	540	1	X	12	2,722	8	41,442	
泉田(1)	5	34,800	-	-	5	1	X	3	132	3	132	-	-	3	3,512	2	X	
室賀	5	777	1	X	4	1	X	2	X	3	82	-	-	1	X	-	-	
浦里	4	5,965	1	X	4	1	X	3	142	1	X	-	-	3	2,785	2	X	
丸子	8	2,894	-	-	8	3	X	6	917	6	900	1	X	5	921	1	X	
東内	13	4,263	-	-	13	6	X	9	413	8	375	2	X	10	1,638	8	1,586	
西内	2	X	-	-	2	-	-	2	X	2	X	-	-	1	X	-	-	
依田	15	9,628	-	-	15	4	390	12	1,709	9	1,964	-	-	11	1,862	8	3,703	
長瀬	6	1,186	-	-	6	1	X	6	201	5	X	-	-	5	418	1	X	
塩川	11	1,080	1	X	10	3	85	8	225	2	X	-	-	6	365	3	310	
傍陽	4	2,008	-	-	4	3	332	4	256	3	X	-	-	3	732	2	X	
本原	6	512	2	X	4	1	X	3	130	3	122	-	-	4	152	-	-	
長	2	X	-	-	2	1	X	2	X	1	X	-	-	2	X	2	X	
武石	21	32,727	1	X	20	6	10,495	11	642	10	1,612	1	X	13	8,332	3	X	

第 1 2 表 地域別 農業用機械の所有農業経営体数及び所有台数

地 域	動 力 田 植 機		ト ラ ク タ ー		コ ン バ イ ン	
	所有 経営体数	台数	所有 経営体数	台数	所有 経営体数	台数
県 計	33,405	34,394	48,100	60,929	12,820	13,767
上 田 市	1,729	1,802	2,157	2,689	403	473
上 田	41	44	39	41	11	11
塩尻	24	25	22	24	7	X
川辺	61	63	71	78	17	18
泉田(2)	62	66	64	68	18	20
神川	54	55	64	84	9	10
神科	134	139	166	186	26	30
豊里	107	109	120	133	21	24
殿城	35	36	39	44	9	12
中塩田	140	148	157	195	32	45
別所	5	5	4	4	2	X
西塩田	124	129	152	168	30	39
東塩田	170	176	225	260	32	37
泉田(1)	39	41	54	68	9	13
室賀	33	34	44	53	14	15
浦里	62	65	74	84	22	30
丸子	37	40	39	46	8	9
東内	63	65	65	72	12	12
西内	13	13	23	26	-	-
依田	98	101	110	114	14	14
長瀬	38	39	42	45	10	11
塩川	99	104	100	106	28	29
傍陽	48	52	56	61	17	21
本原	60	62	66	68	15	15
長	40	41	150	408	14	15
武石	142	150	211	253	26	33

第13表 地域別 組織形態別林業経営体数

地域	総数	法人化している												地方公共 団体・ 財産区	法人化し ていない	個人 経営体
		計	農事組合 法人	会社					各種団体				その他の 法人			
				小計	株式会社	合名合資 会社	合同会社	相互会社	小計	農協	森林組合	その他の 各種団体				
県計	4,461	413	11	63	61	2	-	-	289	6	149	134	50	165	3,883	3,619
上田市	82	25	-	5	5	-	-	-	18	-	10	8	2	7	50	42
上田	-	-	-	-	-	-	-	-	-	-	-	-	-	-	-	-
塩尻	1	X	X	X	X	X	X	X	X	X	X	X	X	X	X	X
川辺	2	X	X	X	X	X	X	X	X	X	X	X	X	X	X	X
泉田(2)	1	X	X	X	X	X	X	X	X	X	X	X	X	X	X	X
神川	1	X	X	X	X	X	X	X	X	X	X	X	X	X	X	X
神科	5	2	-	-	-	-	-	-	2	-	1	1	-	-	3	2
豊里	1	X	X	X	X	X	X	X	X	X	X	X	X	X	X	X
殿城	2	X	X	X	X	X	X	X	X	X	X	X	X	X	X	X
中塩田	2	X	X	X	X	X	X	X	X	X	X	X	X	X	X	X
別所	-	-	-	-	-	-	-	-	-	-	-	-	-	-	-	-
西塩田	3	1	-	-	-	-	-	-	-	-	-	-	1	-	2	1
東塩田	4	2	-	-	-	-	-	-	2	-	2	-	-	1	1	-
泉田(1)	3	3	-	-	-	-	-	-	3	-	3	-	-	-	-	-
室賀	3	1	-	1	1	-	-	-	-	-	-	-	-	-	2	2
浦里	6	1	-	-	-	-	-	-	1	-	-	1	-	5	-	-
丸子	5	2	-	1	1	-	-	-	1	-	-	1	-	-	3	2
東内	5	-	-	-	-	-	-	-	-	-	-	-	-	-	5	5
西内	2	X	X	X	X	X	X	X	X	X	X	X	X	X	X	X
依田	1	X	X	X	X	X	X	X	X	X	X	X	X	X	X	X
長瀬	-	-	-	-	-	-	-	-	-	-	-	-	-	-	-	-
塩川	1	X	X	X	X	X	X	X	X	X	X	X	X	X	X	X
傍陽	21	3	-	-	-	-	-	-	3	-	-	3	-	-	18	16
本原	1	X	X	X	X	X	X	X	X	X	X	X	X	X	X	X
長	3	1	-	1	1	-	-	-	-	-	-	-	-	-	2	2
武石	9	2	-	1	1	-	-	-	1	-	1	-	-	-	7	7

第14表 地域別 山林種別林業経営体数及び山林面積

地域	所有山林		貸付山林		借入山林		保有山林	
	経営体数	面積	経営体数	面積	経営体数	面積	経営体数	面積
県計	経営体 4,358	a 18,723,030	経営体 153	a 1,866,465	経営体 177	a 2,203,980	経営体 4,404	a 19,060,545
上田市	81	328,214	-	-	3	2,712	81	330,926
上田	-	-	-	-	-	-	-	-
塩尻	X	X	X	X	X	X	X	X
川辺	X	X	X	X	X	X	X	X
泉田(2)	X	X	X	X	X	X	X	X
神川	X	X	X	X	X	X	X	X
神科	5	16,434	-	-	-	-	5	16,434
豊里	X	X	X	X	X	X	X	X
殿城	X	X	X	X	X	X	X	X
中塩田	X	X	X	X	X	X	X	X
別所	-	-	-	-	-	-	-	-
西塩田	3	12,183	-	-	-	-	3	12,183
東塩田	4	12,852	-	-	-	-	4	12,852
泉田(1)	3	9,255	-	-	-	-	3	9,255
室賀	2	314	-	-	1	460	2	774
浦里	6	141,126	-	-	-	-	6	141,126
丸子	5	4,966	-	-	-	-	5	4,966
東内	5	2,800	-	-	-	-	5	2,800
西内	X	X	X	X	X	X	X	X
依田	X	X	X	X	X	X	X	X
長瀬	-	-	-	-	-	-	-	-
塩川	X	X	X	X	X	X	X	X
傍陽	21	31,165	-	-	-	-	21	31,165
本原	X	X	X	X	X	X	X	X
長	3	2,958	-	-	1	100	3	3,058
武石	9	24,017	-	-	-	-	9	24,017

第15表 地域別 保有山林面積規模別林業経営体数

地域	総数	保有山林なし	3ha未満	3～5ha	5～10ha	10～20ha	20～30ha	30～50ha	50～100ha	100～500ha	500～1,000ha	1,000ha以上
県計	4,461	57	72	1,316	1,271	842	295	227	146	179	29	27
上田市	82	1	3	30	10	12	4	7	7	7	1	-
上田	-	-	-	-	-	-	-	-	-	-	-	-
塩尻	1	X	X	X	X	X	X	X	X	X	X	X
川辺	2	X	X	X	X	X	X	X	X	X	X	X
泉田(2)	1	X	X	X	X	X	X	X	X	X	X	X
神川	1	X	X	X	X	X	X	X	X	X	X	X
神科	5	-	-	1	-	2	-	-	2	-	-	-
豊里	1	X	X	X	X	X	X	X	X	X	X	X
殿城	2	X	X	X	X	X	X	X	X	X	X	X
中塩田	2	X	X	X	X	X	X	X	X	X	X	X
別所	-	-	-	-	-	-	-	-	-	-	-	-
西塩田	3	-	-	1	1	-	-	-	-	1	-	-
東塩田	4	-	-	-	-	3	-	-	1	-	-	-
泉田(1)	3	-	-	-	-	1	-	2	-	-	-	-
室賀	3	1	-	2	-	-	-	-	-	-	-	-
浦里	6	-	-	-	-	1	-	1	1	2	1	-
丸子	5	-	1	1	2	-	-	1	-	-	-	-
東内	5	-	-	3	2	-	-	-	-	-	-	-
西内	2	X	X	X	X	X	X	X	X	X	X	X
依田	1	X	X	X	X	X	X	X	X	X	X	X
長瀬	-	-	-	-	-	-	-	-	-	-	-	-
塩川	1	X	X	X	X	X	X	X	X	X	X	X
傍陽	21	-	1	10	3	1	2	3	1	-	-	-
本原	1	X	X	X	X	X	X	X	X	X	X	X
長	3	-	-	1	-	2	-	-	-	-	-	-
武石	9	-	1	6	1	-	-	-	-	1	-	-

第16表 地域別 過去1年間に林業作業の受託を行った林業経営体数及び受託面積

地域	林業作業 の受託を 行った実 経営体数	植 林		下 刈 り な ど		間 伐				主 伐 (請 負)		主 伐 (立 木 買 い)		
		経営体数	面 積	経営体数	面 積	実経営体 数	切 捨 間 伐		利 用 間 伐		経営体数	面 積	経営体数	面 積
							経営体数	面 積	経営体数	面 積				
県 計	222	36	33,997	95	372,253	163	122	939,320	99	267,255	29	63,108	60	25,394
上 田 市	11	2	1,700	7	15,170	8	7	17,105	5	11,200	2	25,080	7	2,990
上 田	-	-	-	-	-	-	-	-	-	-	-	-	-	-
塩尻	X	X	X	X	X	X	X	X	X	X	X	X	X	X
川辺	X	X	X	X	X	X	X	X	X	X	X	X	X	X
泉田(2)	X	X	X	X	X	X	X	X	X	X	X	X	X	X
神川	X	X	X	X	X	X	X	X	X	X	X	X	X	X
神科	-	-	-	-	-	-	-	-	-	-	-	-	-	-
豊里	X	X	X	X	X	X	X	X	X	X	X	X	X	X
殿城	X	X	X	X	X	X	X	X	X	X	X	X	X	X
中塩田	X	X	X	X	X	X	X	X	X	X	X	X	X	X
別所	-	-	-	-	-	-	-	-	-	-	-	-	-	-
西塩田	-	-	-	-	-	-	-	-	-	-	-	-	-	-
東塩田	1	1	X	1	X	-	-	-	-	-	1	X	-	-
泉田(1)	-	-	-	-	-	-	-	-	-	-	-	-	-	-
室賀	1	-	-	-	-	1	1	X	1	X	-	-	1	X
浦里	1	-	-	1	X	-	-	-	-	-	1	X	-	-
丸子	1	-	-	1	X	1	1	X	1	X	-	-	1	X
東内	-	-	-	-	-	-	-	-	-	-	-	-	-	-
西内	X	X	X	X	X	X	X	X	X	X	X	X	X	X
依田	X	X	X	X	X	X	X	X	X	X	X	X	X	X
長瀬	-	-	-	-	-	-	-	-	-	-	-	-	-	-
塩川	X	X	X	X	X	X	X	X	X	X	X	X	X	X
傍陽	2	-	-	-	-	1	1	X	-	-	-	-	2	X
本原	X	X	X	X	X	X	X	X	X	X	X	X	X	X
長	1	1	X	1	X	1	1	X	1	X	-	-	1	X
武石	2	-	-	1	X	2	2	X	-	-	-	-	-	-

統計表農家編

第1表 地域別 総農家数及び土地持ち非農家数

地 域	総農家数	販売農家		自給的農家	土地持ち 非農家
			新設農家		
	戸	戸	戸	戸	戸
県 計	117,316	62,076	289	55,240	44,494
上 田 市	7,327	2,788	6	4,539	3,891
上 田	381	59	-	322	308
塩尻	269	44	-	225	146
川辺	303	85	1	218	139
泉田(2)	159	87	1	72	78
神川	220	81	-	139	108
神科	542	271	-	271	253
豊里	257	142	-	115	127
殿城	162	49	-	113	124
中塩田	502	215	-	287	305
別所	40	5	-	35	102
西塩田	354	184	-	170	188
東塩田	519	283	3	236	271
泉田(1)	146	77	-	69	84
室賀	213	59	1	154	90
浦里	244	100	-	144	164
丸子	265	48	-	217	137
東内	210	73	-	137	84
西内	137	25	-	112	80
依田	414	159	-	255	136
長瀬	172	50	-	122	97
塩川	294	126	-	168	149
傍陽	352	87	-	265	175
本原	275	77	-	198	129
長	383	159	-	224	209
武石	514	243	-	271	208

第2表 地域別 土地種別農家数及び土地面積

地域	経営耕地						借入耕地					
	経営耕地のある農家		販売農家		自給的農家		借入耕地のある農家		販売農家		自給的農家	
	農家数	面積	農家数	面積	農家数	面積	農家数	面積	農家数	面積	農家数	面積
	戸	a	戸	a	戸	a	戸	a	戸	a	戸	a
県計	117,087	7,436,490	61,943	6,424,565	55,144	1,011,925	27,568	1,713,661	21,615	1,660,590	5,953	53,071
上田市	7,312	334,847	2,780	251,245	4,532	83,602	1,528	89,560	991	85,055	537	4,505
上田	380	10,346	59	4,648	321	5,698	43	1,239	18	1,022	25	217
塩尻	268	6,300	43	2,374	225	3,926	61	859	17	522	44	337
川辺	303	9,558	85	5,366	218	4,192	46	918	24	690	22	228
泉田(2)	159	7,895	87	6,569	72	1,326	29	1,507	24	1,460	5	47
神川	220	6,735	81	4,188	139	2,547	33	747	27	698	6	49
神科	540	23,561	269	18,547	271	5,014	106	3,643	85	3,489	21	154
豊里	257	16,172	142	14,097	115	2,075	67	5,835	53	5,703	14	132
殿城	161	5,268	48	3,193	113	2,075	42	985	17	740	25	245
中塩田	501	30,819	215	25,420	286	5,399	85	12,185	57	11,927	28	258
別所	40	813	5	221	35	592	8	69	2	X	6	X
西塩田	353	21,101	184	18,016	169	3,085	103	7,731	77	7,550	26	181
東塩田	518	31,256	283	26,724	235	4,532	140	8,592	112	8,408	28	184
泉田(1)	146	7,499	77	6,338	69	1,161	25	2,190	20	2,140	5	50
室賀	213	10,343	59	7,340	154	3,003	31	4,782	15	4,667	16	115
浦里	244	12,792	100	10,212	144	2,580	55	4,685	38	4,556	17	129
丸子	265	8,140	48	4,347	217	3,793	43	1,998	16	1,795	27	203
東内	210	8,315	73	5,717	137	2,598	45	2,360	26	2,216	19	144
西内	136	4,534	25	2,425	111	2,109	26	1,176	14	X	12	X
依田	414	16,326	159	11,458	255	4,868	78	3,380	48	3,099	30	281
長瀬	172	5,765	50	3,503	122	2,262	28	812	16	742	12	70
塩川	294	13,669	126	10,521	168	3,148	62	4,218	44	4,031	18	187
傍陽	352	11,625	87	6,911	265	4,714	58	3,252	29	2,969	29	283
本原	275	9,099	77	5,378	198	3,721	58	1,346	28	1,064	30	282
長	380	29,356	156	25,441	224	3,915	114	7,313	77	7,001	37	312
武石	511	27,560	242	22,291	269	5,269	142	7,738	107	7,476	35	262

地 域	貸 付 耕 地						土 地 持 ち 非 農 家			
	貸付耕地 のある農家		販売農家		自給的農家		所有耕地		貸付耕地	
							所有耕地 のある 土地持ち 非農家	面積	貸付耕地 のある 土地持ち 非農家	面積
	農家数	面積	農家数	面積	農家数	面積				
戸	a	戸	a	戸	a	戸	a	戸	a	
県 計	37,149	1,371,233	18,117	649,422	19,032	721,811	37,828	1,143,485	24,413	1,009,446
上 田 市	2,030	51,280	677	16,487	1,353	34,793	3,432	80,808	2,341	68,339
上 田	69	936	13	175	56	761	254	2,865	96	1,618
塩尻	45	808	6	77	39	731	135	2,176	82	1,646
川辺	50	1,096	12	291	38	805	131	2,521	90	2,078
泉田(2)	41	821	27	498	14	323	76	1,330	51	1,077
神川	49	844	17	233	32	611	101	1,818	62	1,364
神科	126	2,936	60	1,408	66	1,528	209	4,266	126	3,404
豊里	100	3,490	41	1,382	59	2,108	124	3,842	103	3,428
殿城	45	908	14	234	31	674	105	1,955	69	1,593
中塩田	170	5,340	47	1,192	123	4,148	296	9,888	247	8,792
別所	4	75	-	-	4	75	72	970	47	762
西塩田	122	3,561	43	875	79	2,686	174	5,428	149	4,927
東塩田	217	6,850	99	3,012	118	3,838	256	9,621	201	8,867
泉田(1)	43	1,402	16	480	27	922	81	2,704	74	2,517
室賀	72	1,596	12	209	60	1,387	84	1,785	62	1,422
浦里	92	2,840	24	552	68	2,288	155	4,437	135	3,953
丸子	53	701	12	94	41	607	107	1,190	46	694
東内	47	793	13	207	34	586	81	1,822	62	1,547
西内	31	444	5	51	26	393	58	775	30	521
依田	88	1,807	33	798	55	1,009	122	2,224	80	1,758
長瀬	43	989	14	406	29	583	87	1,824	60	1,543
塩川	117	3,273	42	1,233	75	2,040	142	3,776	108	3,373
傍陽	62	985	20	333	42	652	132	1,974	77	1,524
本原	95	2,304	26	950	69	1,354	118	2,058	69	1,530
長	78	2,248	21	715	57	1,533	161	3,817	85	3,205
武石	171	4,233	60	1,082	111	3,151	171	5,742	130	5,196

第3表 地域別 耕作放棄地のある農家数及び耕作放棄地面積

地域	耕作放棄地のある農家・非農家				耕作放棄地面積			
	総農家			土地持ち 非農家	総農家			土地持ち 非農家
	販売農家	自給的 農家	戸		販売農家	自給的 農家	戸	
戸	戸	戸	戸	a	a	a	a	
県計	42,794	18,401	24,393	22,886	1,089,108	459,557	629,551	625,471
上田市	2,687	858	1,829	1,879	60,973	19,983	40,990	43,514
上田	108	15	93	133	3,496	161	3,335	2,643
塩尻	51	4	47	54	666	X	X	707
川辺	55	10	45	46	616	118	498	820
泉田(2)	35	16	19	16	504	210	294	271
神川	37	17	20	26	345	174	171	305
神科	167	58	109	136	3,006	1,170	1,836	2,552
豊里	59	28	31	37	1,100	386	714	613
殿城	85	20	65	82	2,380	354	2,026	2,346
中塩田	96	44	52	55	1,276	469	807	897
別所	24	2	22	83	440	X	X	1,476
西塩田	146	73	73	103	2,831	1,350	1,481	2,371
東塩田	232	97	135	138	5,201	2,188	3,013	5,041
泉田(1)	22	10	12	18	340	203	137	281
室賀	94	27	67	53	2,441	646	1,795	1,094
浦里	85	26	59	80	1,416	555	861	1,624
丸子	98	16	82	86	3,374	523	2,851	1,357
東内	95	31	64	37	1,776	788	988	636
西内	86	11	75	64	2,269	289	1,980	1,660
依田	218	76	142	70	5,285	2,051	3,234	1,986
長瀬	87	30	57	45	1,835	823	1,012	1,137
塩川	152	63	89	80	4,319	2,018	2,301	2,300
傍陽	169	35	134	126	4,186	857	3,329	3,708
本原	112	24	88	67	2,384	475	1,909	1,137
長	167	44	123	148	4,793	2,143	2,650	3,569
武石	207	81	126	96	4,694	1,911	2,783	2,983

第4表 地域別 経営耕地面積規模別販売農家数

地域	販売農家 総数	経営耕地 なし	0.3ha 未満	0.3～ 0.5ha	0.5～ 1.0ha	1.0～ 1.5ha	1.5～ 2.0ha	2.0～ 3.0ha	3.0～ 5.0ha	5.0～ 10.0ha	10.0～ 20.0ha	20.0～ 30.0ha	30.0～ 50.0ha	50.0～ 100.0ha	100.0ha 以上
	戸	戸	戸	戸	戸	戸	戸	戸	戸	戸	戸	戸	戸	戸	戸
県計	62,076	133	1,070	17,681	25,067	9,023	3,714	2,765	1,558	742	250	51	18	4	-
上田市	2,788	8	54	1,028	1,179	255	90	75	54	26	15	3	1	-	-
上田	59	-	3	20	30	1	1	-	3	1	-	-	-	-	-
塩尻	44	1	3	22	16	1	-	1	-	-	-	-	-	-	-
川辺	85	-	-	45	29	6	2	3	-	-	-	-	-	-	-
泉田(2)	87	-	1	32	39	7	5	1	1	1	-	-	-	-	-
神川	81	-	2	41	35	3	-	-	-	-	-	-	-	-	-
神科	271	2	20	96	107	30	8	4	3	1	-	-	-	-	-
豊里	142	-	2	44	69	14	4	4	4	-	-	1	-	-	-
殿城	49	1	2	22	17	4	1	2	-	-	-	-	-	-	-
中塩田	215	-	-	72	93	33	3	3	4	3	2	2	-	-	-
別所	5	-	-	4	1	-	-	-	-	-	-	-	-	-	-
西塩田	184	-	1	61	85	26	5	1	1	1	3	-	-	-	-
東塩田	283	-	1	77	137	40	15	6	2	3	2	-	-	-	-
泉田(1)	77	-	-	34	30	10	1	-	-	2	-	-	-	-	-
室賀	59	-	-	32	22	1	-	1	1	1	-	-	1	-	-
浦里	100	-	2	35	47	7	3	3	1	-	2	-	-	-	-
丸子	48	-	2	20	19	2	2	-	-	3	-	-	-	-	-
東内	73	-	-	37	25	4	-	3	4	-	-	-	-	-	-
西内	25	-	-	6	13	1	2	2	1	-	-	-	-	-	-
依田	159	-	2	65	77	9	3	-	1	1	1	-	-	-	-
長瀬	50	-	-	20	22	5	2	-	1	-	-	-	-	-	-
塩川	126	-	1	56	55	8	2	1	-	1	2	-	-	-	-
傍陽	87	-	3	46	28	6	-	2	-	-	2	-	-	-	-
本原	77	-	1	37	27	8	1	2	1	-	-	-	-	-	-
長	159	3	7	31	35	9	20	30	21	2	1	-	-	-	-
武石	243	1	1	73	121	20	10	6	5	6	-	-	-	-	-

第5表 地域別 主副業別販売農家数

地 域	販売農家 総数	主業農家		準主業農家		副業的農家
			65歳未満の 農業専従者 がいる		65歳未満の 農業専従者 がいる	
	戸	戸	戸	戸	戸	戸
県 計	62,076	11,460	9,869	14,357	5,797	36,259
上 田 市	2,788	379	322	491	154	1,918
上 田	59	12	7	9	5	38
塩尻	44	3	2	9	2	32
川辺	85	9	6	19	9	57
泉田(2)	87	6	5	14	6	67
神川	81	5	4	19	4	57
神科	271	57	52	56	28	158
豊里	142	23	21	31	10	88
殿城	49	8	6	9	4	32
中塩田	215	24	17	29	2	162
別所	5	1	-	1	-	3
西塩田	184	12	12	24	5	148
東塩田	283	23	17	64	15	196
泉田(1)	77	5	5	6	4	66
室賀	59	3	3	7	3	49
浦里	100	11	7	19	7	70
丸子	48	8	7	8	1	32
東内	73	5	3	10	6	58
西内	25	5	5	2	-	18
依田	159	8	6	31	10	120
長瀬	50	3	2	11	3	36
塩川	126	10	5	25	5	91
傍陽	87	7	6	18	4	62
本原	77	10	10	12	3	55
長	159	91	87	19	6	49
武石	243	30	27	39	12	174

第6表 地域別 専兼業別販売農家数

地 域	販売農家 総数	専業農家	男子生産	女子生産	兼業農家	第1種 兼業農家	第2種 兼業農家
			年齢人口 がいる	年齢人口 がいる			
	戸	戸	戸	戸	戸	戸	戸
県 計	62,076	16,742	5,338	5,080	45,334	8,381	36,953
上 田 市	2,788	792	174	170	1,996	319	1,677
上 田	59	28	8	7	31	7	24
塩尻	44	13	4	1	31	7	24
川辺	85	24	5	3	61	11	50
泉田(2)	87	23	4	1	64	8	56
神川	81	29	5	6	52	2	50
神科	271	88	28	28	183	39	144
豊里	142	46	12	10	96	21	75
殿城	49	21	3	5	28	5	23
中塩田	215	51	13	10	164	20	144
別所	5	2	-	1	3	-	3
西塩田	184	43	3	6	141	25	116
東塩田	283	77	12	10	206	24	182
泉田(1)	77	22	4	4	55	6	49
室賀	59	14	1	2	45	3	42
浦里	100	29	2	5	71	7	64
丸子	48	12	2	1	36	9	27
東内	73	17	1	3	56	6	50
西内	25	7	2	2	18	4	14
依田	159	33	4	5	126	9	117
長瀬	50	12	2	1	38	6	32
塩川	126	26	5	5	100	9	91
傍陽	87	32	6	6	55	4	51
本原	77	23	5	5	54	4	50
長	159	59	38	36	100	56	44
武石	243	61	5	7	182	27	155

第7表 地域別 経営組織別販売農家数

地域	単一経営農家数															
	合計	稲作	麦類作	雑穀・ いも類 ・豆類	工芸 農作物	露地 野菜	施設 野菜	果樹類	花き・ 花木	その他 の作物	酪農	肉用牛	養豚	養鶏	養蚕	その他 の畜産
県計	42,936	20,469	110	552	200	5,106	452	13,359	1,374	604	337	265	46	32	8	22
上田市	1,834	1,082	32	20	4	133	11	408	102	28	2	7	4	1	-	-
上田	33	10	-	-	-	4	1	16	1	-	-	-	1	-	-	-
塩尻	26	18	-	-	-	-	1	-	6	1	-	-	-	-	-	-
川辺	51	38	-	-	-	-	-	9	3	1	-	-	-	-	-	-
泉田(2)	58	38	2	-	-	-	-	9	8	1	-	-	-	-	-	-
神川	64	51	1	-	-	-	-	-	12	-	-	-	-	-	-	-
神科	212	54	-	-	-	-	1	153	1	2	-	-	-	1	-	-
豊里	94	40	-	-	-	3	1	49	1	-	-	-	-	-	-	-
殿城	31	23	-	-	1	1	-	1	2	3	-	-	-	-	-	-
中塩田	137	117	3	3	-	-	-	9	5	-	-	-	-	-	-	-
別所	1	1	-	-	-	-	-	-	-	-	-	-	-	-	-	-
西塩田	102	61	15	3	-	1	-	15	4	2	-	-	1	-	-	-
東塩田	190	114	5	3	-	4	-	52	11	-	-	1	-	-	-	-
泉田(1)	51	40	3	-	-	-	-	2	6	-	-	-	-	-	-	-
室賀	27	16	2	-	-	3	-	3	1	1	-	1	-	-	-	-
浦里	63	36	1	2	-	-	-	21	3	-	-	-	-	-	-	-
丸子	22	15	-	-	-	2	1	2	1	-	-	1	-	-	-	-
東内	55	47	-	-	-	3	1	1	2	1	-	-	-	-	-	-
西内	13	8	-	-	-	-	-	-	5	-	-	-	-	-	-	-
依田	86	62	-	1	1	4	-	13	4	-	-	-	1	-	-	-
長瀬	31	28	-	-	-	1	-	1	-	-	-	1	-	-	-	-
塩川	99	95	-	-	-	2	-	-	1	1	-	-	-	-	-	-
傍陽	57	22	-	-	-	6	1	27	-	1	-	-	-	-	-	-
本原	45	14	-	2	-	4	-	21	2	2	-	-	-	-	-	-
長	129	11	-	2	-	87	-	4	15	10	-	-	-	-	-	-
武石	157	123	-	4	2	8	4	-	8	2	2	3	1	-	-	-

地 域	準単一複合経営及び複合経営農家数																
	主位部門の販売金額が6割以上8割未満の経営(準単一複合経営)																
	合 計	計	稲作が主位部門で2位が														
			小計	麦類作	雑穀・ いも類 ・豆類	工芸 農作物	露地 野菜	施設 野菜	果樹類	花き・ 花木	その他 の作物	酪農	肉用牛	養豚	養鶏	養蚕	その他 の畜産
戸	戸	戸	戸	戸	戸	戸	戸	戸	戸	戸	戸	戸	戸	戸	戸	戸	戸
県 計	13,800	10,783	3,514	273	476	44	1,469	102	906	173	49	3	8	-	2	2	7
上 田 市	650	515	217	39	31	3	52	5	66	19	2	-	-	-	-	-	-
上 田	23	17	3	-	1	-	1	1	-	-	-	-	-	-	-	-	-
塩尻	12	10	6	2	1	-	1	-	1	1	-	-	-	-	-	-	-
川辺	18	14	6	1	-	-	3	-	2	-	-	-	-	-	-	-	-
泉田(2)	20	16	7	3	2	-	-	-	1	1	-	-	-	-	-	-	-
神川	13	9	1	-	-	-	-	-	1	-	-	-	-	-	-	-	-
神科	57	51	17	-	-	-	2	-	14	1	-	-	-	-	-	-	-
豊里	37	34	5	-	-	-	1	-	3	-	1	-	-	-	-	-	-
殿城	16	14	2	-	-	-	2	-	-	-	-	-	-	-	-	-	-
中塩田	50	37	21	5	4	-	7	-	4	1	-	-	-	-	-	-	-
別所	2	1	1	-	-	-	-	-	1	-	-	-	-	-	-	-	-
西塩田	54	42	31	19	5	-	1	-	4	2	-	-	-	-	-	-	-
東塩田	68	57	26	5	6	-	4	-	8	3	-	-	-	-	-	-	-
泉田(1)	15	14	6	1	-	-	2	1	1	1	-	-	-	-	-	-	-
室賀	14	7	3	-	1	-	1	-	-	1	-	-	-	-	-	-	-
浦里	29	25	13	2	-	-	2	-	9	-	-	-	-	-	-	-	-
丸子	19	13	4	-	-	-	1	-	3	-	-	-	-	-	-	-	-
東内	13	8	4	-	2	-	1	-	-	1	-	-	-	-	-	-	-
西内	8	8	3	-	1	-	2	-	-	-	-	-	-	-	-	-	-
依田	44	33	16	-	3	1	5	-	6	-	1	-	-	-	-	-	-
長瀬	9	8	7	-	1	-	2	-	3	1	-	-	-	-	-	-	-
塩川	16	11	8	-	-	2	4	1	1	-	-	-	-	-	-	-	-
傍陽	18	13	5	1	1	-	1	-	2	-	-	-	-	-	-	-	-
本原	21	14	4	-	-	-	1	1	1	1	-	-	-	-	-	-	-
長	22	15	3	-	2	-	-	-	1	-	-	-	-	-	-	-	-
武石	52	44	15	-	1	-	8	1	-	5	-	-	-	-	-	-	-

地 域	準単一複合経営及び複合経営農家数										
	主位部門の販売金額が6割以上8割未満の経営(準単一複合経営)										主位部門の販売金額が6割未満の経営
	露地野菜が主位のもの	施設野菜が主位のもの	果樹類が主位のもの	花き・花木が主位のもの	酪農が主位のもの	肉用牛が主位のもの	養鶏が主位のもの	養蚕が主位のもの	その他の畜産が主位のもの	その他	
戸	戸	戸	戸	戸	戸	戸	戸	戸	戸	戸	
県 計	2,309	507	3,171	620	60	81	11	2	9	499	3,017
上 田 市	66	13	132	59	4	3	1	-	-	20	135
上 田	8	-	4	2	-	-	-	-	-	-	6
塩尻	1	1	-	2	-	-	-	-	-	-	2
川辺	2	-	5	1	-	-	-	-	-	-	4
泉田(2)	2	-	1	5	1	-	-	-	-	-	4
神川	-	-	-	8	-	-	-	-	-	-	4
神科	-	1	32	1	-	-	-	-	-	-	6
豊里	3	1	22	3	-	-	-	-	-	-	3
殿城	4	4	2	1	-	-	-	-	-	1	2
中塩田	3	-	9	4	-	-	-	-	-	-	13
別所	-	-	-	-	-	-	-	-	-	-	1
西塩田	3	-	4	-	-	-	-	-	-	4	12
東塩田	3	-	20	5	-	1	-	-	-	2	11
泉田(1)	-	-	3	5	-	-	-	-	-	-	1
室賀	2	-	-	1	1	-	-	-	-	-	7
浦里	-	-	9	1	-	-	-	-	-	2	4
丸子	4	2	-	1	1	-	-	-	-	1	6
東内	1	1	-	1	-	-	-	-	-	1	5
西内	3	-	-	1	1	-	-	-	-	-	-
依田	3	-	9	1	-	-	-	-	-	4	11
長瀬	1	-	-	-	-	-	-	-	-	-	1
塩川	1	-	-	1	-	-	-	-	-	1	5
傍陽	2	-	3	1	-	-	1	-	-	1	5
本原	4	-	4	1	-	-	-	-	-	1	7
長	8	-	2	2	-	-	-	-	-	-	7
武石	8	3	3	11	-	2	-	-	-	2	8

第8表 地域別 農産物販売金額規模別販売農家数

地域	販売農家 総数	販売 なし	50万円 未満	50～ 100 万円	100～ 200 万円	200～ 300 万円	300～ 500 万円	500～ 700 万円	700～ 1,000 万円	1,000～ 1,500 万円	1,500～ 2,000 万円	2,000～ 3,000 万円	3,000～ 5,000 万円	5,000万 ～ 1億円	1～3 億円	3～5 億円	5億円 以上
県計	62,076	5,340	21,575	11,122	8,381	4,255	3,756	1,898	1,879	1,490	855	792	534	173	26	-	-
上田市	2,788	304	1,325	440	287	116	91	45	57	39	41	29	12	1	1	-	-
上田	59	3	15	16	15	4	1	1	1	-	-	2	1	-	-	-	-
塩尻	44	6	21	6	4	3	1	1	-	-	1	-	1	-	-	-	-
川辺	85	16	41	13	9	4	-	-	1	-	-	1	-	-	-	-	-
泉田(2)	87	9	47	13	8	5	4	-	-	-	-	1	-	-	-	-	-
神川	81	4	51	13	9	3	1	-	-	-	-	-	-	-	-	-	-
神科	271	2	74	60	60	26	23	8	6	7	2	1	-	1	1	-	-
豊里	142	11	48	33	22	10	10	4	3	-	-	1	-	-	-	-	-
殿城	49	2	23	8	6	1	2	2	2	1	2	-	-	-	-	-	-
中塩田	215	28	122	26	16	4	8	4	2	3	1	1	-	-	-	-	-
別所	5	2	3	-	-	-	-	-	-	-	-	-	-	-	-	-	-
西塩田	184	28	105	27	13	1	4	-	2	1	2	-	1	-	-	-	-
東塩田	283	25	137	53	35	14	8	3	5	-	1	-	2	-	-	-	-
泉田(1)	77	11	38	15	6	2	-	3	1	1	-	-	-	-	-	-	-
室賀	59	18	28	7	1	2	-	-	-	-	1	1	1	-	-	-	-
浦里	100	8	49	18	12	7	3	1	2	-	-	-	-	-	-	-	-
丸子	48	7	23	6	7	1	-	-	2	1	1	-	-	-	-	-	-
東内	73	5	44	9	8	4	3	-	-	-	-	-	-	-	-	-	-
西内	25	4	8	6	2	1	1	1	1	-	-	1	-	-	-	-	-
依田	159	29	89	20	16	1	1	-	2	1	-	-	-	-	-	-	-
長瀬	50	10	32	2	1	4	1	-	-	-	-	-	-	-	-	-	-
塩川	126	11	86	18	6	1	-	-	2	2	-	-	-	-	-	-	-
傍陽	87	12	35	18	8	6	1	2	1	1	3	-	-	-	-	-	-
本原	77	11	38	9	6	4	5	-	2	1	-	1	-	-	-	-	-
長	159	8	30	14	7	5	6	9	17	18	23	17	5	-	-	-	-
武石	243	34	138	30	10	3	8	6	5	2	4	2	1	-	-	-	-

第9表 地域別 労働力保有状態別販売農家数

地域	専従者ありの販売農家														
	計	65歳未満の専従者がいる			男女の専従者がいる	男の専従者2人以上	男の専従者1人	女の専従者2人以上	女の専従者1人	専従者は男のみ	男の専従者1人	女の準専従者がいる	専従者は女のみ	女の専従者1人	男の準専従者がいる
		65歳未満の専従者がいる	60歳未満の男の専従者がいる	60歳未満の女の専従者がいる											
戸	戸	戸	戸	戸	戸	戸	戸	戸	戸	戸	戸	戸	戸	戸	戸
県計	37,894	15,963	7,663	6,998	20,606	2,840	17,766	1,981	18,625	11,861	11,297	5,272	5,427	5,030	2,559
上田市	1,522	489	224	184	646	78	568	40	606	718	689	290	158	152	72
上田	45	12	7	4	28	4	24	1	27	14	13	8	3	3	-
塩尻	24	4	3	1	9	-	9	-	9	15	15	3	-	-	-
川辺	41	15	7	2	14	1	13	-	14	23	22	5	4	4	3
泉田(2)	38	11	3	1	11	-	11	-	11	21	19	9	6	6	2
神川	42	8	3	3	14	-	14	-	14	24	23	7	4	4	1
神科	196	80	31	26	96	11	85	8	88	71	66	30	29	28	10
豊里	87	31	10	9	37	3	34	-	37	36	36	19	14	13	8
殿城	29	10	2	4	17	2	15	1	16	7	7	5	5	4	-
中塩田	95	20	7	7	38	2	36	1	37	54	53	23	3	2	1
別所	1	-	-	-	-	-	-	-	-	1	1	1	-	-	-
西塩田	84	19	8	3	25	1	24	1	24	54	52	15	5	5	2
東塩田	143	35	9	15	62	1	61	4	58	64	64	21	17	16	8
泉田(1)	36	10	3	7	16	3	13	-	16	17	17	11	3	3	2
室賀	27	7	5	2	9	1	8	1	8	16	14	7	2	2	2
浦里	49	14	3	-	11	-	11	-	11	30	28	14	8	8	4
丸子	29	8	2	3	15	3	12	-	15	10	10	5	4	4	3
東内	35	9	1	-	13	-	13	-	13	20	20	3	2	2	2
西内	16	5	5	1	5	1	4	1	4	11	10	7	-	-	-
依田	81	17	5	5	32	1	31	1	31	37	35	14	12	11	8
長瀬	30	7	4	2	7	-	7	1	6	22	22	9	1	1	1
塩川	57	11	7	2	15	1	14	-	15	36	36	16	6	6	4
傍陽	52	10	5	4	19	1	18	-	19	31	31	17	2	2	1
本原	49	14	3	3	18	1	17	1	17	21	21	5	10	10	1
長	130	93	78	61	92	40	52	17	75	34	26	18	4	4	1
武石	106	39	13	19	43	1	42	2	41	49	48	18	14	14	8

地 域	専従者なしの販売農家				
	計	男女の 準専従者 がいる	準専従者 は男のみ	準専従者 は女のみ	準専従者 もいない
	戸	戸	戸	戸	戸
県 計	24,182	6,305	7,031	2,593	8,253
上 田 市	1,266	195	482	89	500
上 田	14	3	5	3	3
塩尻	20	3	11	1	5
川辺	44	11	15	2	16
泉田(2)	49	7	15	8	19
神川	39	7	12	4	16
神科	75	17	27	2	29
豊里	55	7	22	5	21
殿城	20	7	7	1	5
中塩田	120	13	45	10	52
別所	4	-	3	-	1
西塩田	100	12	45	4	39
東塩田	140	22	58	10	50
泉田(1)	41	1	12	1	27
室賀	32	4	10	3	15
浦里	51	8	17	2	24
丸子	19	4	5	2	8
東内	38	4	12	2	20
西内	9	-	4	-	5
依田	78	12	30	5	31
長瀬	20	2	8	-	10
塩川	69	8	28	6	27
傍陽	35	10	14	1	10
本原	28	8	12	3	5
長	29	7	16	2	4
武石	137	18	49	12	58

第10表 地域別 販売農家における年齢別世帯員数

地 域	男女計														
	計	14歳以下	15～19歳	20～24歳	25～29歳	30～34歳	35～39歳	40～44歳	45～49歳	50～54歳	55～59歳	60～64歳	65～69歳	70～74歳	75歳以上
県 計	240,093	23,650	11,384	10,432	9,280	9,144	10,715	11,811	13,381	15,616	18,005	19,158	19,068	19,500	48,949
上 田 市	10,228	886	502	450	360	395	449	494	563	644	765	826	875	843	2,176
上 田	211	16	11	5	6	5	11	12	11	11	14	15	14	25	55
塩尻	167	12	13	13	3	7	7	6	9	17	6	8	23	11	32
川辺	307	20	11	19	11	13	12	13	12	16	35	33	21	24	67
泉田(2)	330	30	20	17	11	12	10	16	21	21	21	22	24	34	71
神川	277	26	14	9	6	10	10	11	19	14	23	23	28	30	54
神科	975	88	32	37	37	27	53	74	39	54	75	93	81	80	205
豊里	516	49	26	13	25	24	22	27	31	24	38	50	55	40	92
殿城	153	11	7	4	5	8	13	4	6	6	10	17	19	10	33
中塩田	804	77	38	29	25	31	37	33	55	48	57	55	67	60	192
別所	17	-	1	1	3	-	-	-	-	2	2	2	2	-	4
西塩田	628	40	34	27	17	21	28	29	30	46	40	51	57	66	142
東塩田	1,075	90	53	56	44	45	46	47	51	72	75	96	90	81	229
泉田(1)	268	17	12	7	9	13	9	14	15	20	19	22	18	29	64
室賀	228	30	12	7	2	14	20	15	15	5	5	13	34	25	31
浦里	388	36	29	19	9	13	17	17	18	23	30	29	31	36	81
丸子	176	16	5	7	10	5	4	8	12	11	15	15	17	12	39
東内	251	17	12	10	6	10	12	12	11	17	15	31	20	21	57
西内	98	11	5	5	2	3	8	8	1	5	5	6	9	7	23
依田	603	54	33	29	23	25	25	23	35	44	48	52	42	51	119
長瀬	188	13	11	8	8	11	6	7	15	8	20	7	14	22	38
塩川	448	38	21	21	30	12	20	16	29	29	40	31	43	33	85
傍陽	327	27	22	19	9	7	4	14	24	22	18	19	20	23	99
本原	279	21	11	18	7	13	7	15	23	17	21	22	23	16	65
長	651	74	35	29	20	39	29	34	41	48	56	43	53	45	105
武石	863	73	34	41	32	27	39	39	40	64	77	71	70	62	194

地 域	男																
	計	14歳 以下	15～ 19歳	20～ 24歳	25～ 29歳	30～ 34歳	35～ 39歳	40～ 44歳	45～ 49歳	50～ 54歳	55～ 59歳	60～ 64歳	65～ 69歳	70～ 74歳	75～ 79歳	80～ 84歳	85歳 以上
県 計	119,260	12,107	5,799	5,374	4,906	4,923	5,603	6,011	6,724	7,935	9,216	9,769	9,215	9,577	9,643	7,442	5,016
上 田 市	5,206	458	269	236	194	231	240	252	273	333	395	434	422	437	441	367	224
上 田	104	7	8	3	4	3	6	6	5	4	7	10	5	13	10	8	5
塩尻	80	4	5	4	2	4	5	3	3	10	4	4	9	7	10	4	2
川辺	158	12	7	8	7	5	4	7	7	10	18	20	9	12	12	12	8
泉田(2)	169	20	12	8	4	7	4	9	12	9	9	12	12	17	12	19	3
神川	135	13	5	4	4	3	5	8	11	7	8	15	10	17	11	10	4
神科	498	53	16	17	18	19	28	39	21	29	34	53	36	42	40	35	18
豊里	261	26	12	4	12	17	10	15	14	14	19	26	24	22	14	16	16
殿城	79	6	2	2	4	7	5	4	2	3	3	7	12	5	8	5	4
中塩田	405	38	17	14	14	19	23	18	26	30	26	27	36	30	39	32	16
別所	8	-	-	-	1	-	-	-	-	-	2	-	2	-	-	2	1
西塩田	336	21	22	14	11	16	18	15	13	24	29	20	26	37	28	28	14
東塩田	540	45	26	34	20	26	26	20	26	33	43	45	49	40	45	35	27
泉田(1)	130	5	7	4	1	6	4	7	8	10	8	14	5	16	20	8	7
室賀	116	13	8	5	1	6	10	10	7	3	2	6	19	11	11	4	-
浦里	199	22	17	8	6	8	10	7	5	14	16	16	16	18	16	11	9
丸子	91	9	2	2	8	4	2	4	7	4	9	8	8	7	5	6	6
東内	130	9	8	4	4	4	7	7	2	7	10	18	11	8	14	13	4
西内	50	6	3	2	1	1	5	4	1	2	4	2	4	5	2	5	3
依田	305	24	16	21	15	11	14	9	14	25	25	27	23	23	21	20	17
長瀬	95	5	8	4	3	7	2	4	9	4	9	3	7	9	8	8	5
塩川	227	19	14	12	14	5	11	9	16	14	20	13	22	17	18	16	7
傍陽	171	12	13	11	5	4	2	8	12	10	11	9	10	9	26	19	10
本原	144	12	4	12	4	9	3	4	13	8	10	12	11	8	17	7	10
長	337	39	21	17	14	23	17	15	19	23	28	25	26	25	22	15	8
武石	438	38	16	22	17	17	19	20	20	36	41	42	30	39	32	29	20

地 域	女																
	計	14歳 以下	15～ 19歳	20～ 24歳	25～ 29歳	30～ 34歳	35～ 39歳	40～ 44歳	45～ 49歳	50～ 54歳	55～ 59歳	60～ 64歳	65～ 69歳	70～ 74歳	75～ 79歳	80～ 84歳	85歳 以上
	人	人	人	人	人	人	人	人	人	人	人	人	人	人	人	人	人
県 計	120,833	11,543	5,585	5,058	4,374	4,221	5,112	5,800	6,657	7,681	8,789	9,389	9,853	9,923	9,706	8,335	8,807
上 田 市	5,022	428	233	214	166	164	209	242	290	311	370	392	453	406	415	377	352
上 田	107	9	3	2	2	2	5	6	6	7	7	5	9	12	11	8	13
塩尻	87	8	8	9	1	3	2	3	6	7	2	4	14	4	9	4	3
川辺	149	8	4	11	4	8	8	6	5	6	17	13	12	12	8	11	16
泉田(2)	161	10	8	9	7	5	6	7	9	12	12	10	12	17	18	9	10
神川	142	13	9	5	2	7	5	3	8	7	15	8	18	13	12	11	6
神科	477	35	16	20	19	8	25	35	18	25	41	40	45	38	47	34	31
豊里	255	23	14	9	13	7	12	12	17	10	19	24	31	18	13	17	16
殿城	74	5	5	2	1	1	8	-	4	3	7	10	7	5	11	2	3
中塩田	399	39	21	15	11	12	14	15	29	18	31	28	31	30	47	28	30
別所	9	-	1	1	2	-	-	-	-	2	-	2	-	-	-	1	-
西塩田	292	19	12	13	6	5	10	14	17	22	11	31	31	29	24	28	20
東塩田	535	45	27	22	24	19	20	27	25	39	32	51	41	41	40	35	47
泉田(1)	138	12	5	3	8	7	5	7	7	10	11	8	13	13	12	11	6
室賀	112	17	4	2	1	8	10	5	8	2	3	7	15	14	6	3	7
浦里	189	14	12	11	3	5	7	10	13	9	14	13	15	18	17	18	10
丸子	85	7	3	5	2	1	2	4	5	7	6	7	9	5	4	8	10
東内	121	8	4	6	2	6	5	5	9	10	5	13	9	13	9	10	7
西内	48	5	2	3	1	2	3	4	-	3	1	4	5	2	5	5	3
依田	298	30	17	8	8	14	11	14	21	19	23	25	19	28	16	24	21
長瀬	93	8	3	4	5	4	4	3	6	4	11	4	7	13	3	7	7
塩川	221	19	7	9	16	7	9	7	13	15	20	18	21	16	21	9	14
傍陽	156	15	9	8	4	3	2	6	12	12	7	10	10	14	20	11	13
本原	135	9	7	6	3	4	4	11	10	9	11	10	12	8	13	11	7
長	314	35	14	12	6	16	12	19	22	25	28	18	27	20	17	26	17
武石	425	35	18	19	15	10	20	19	20	28	36	29	40	23	32	46	35

第 1 1 表 地域別 販売農家における年齢別農業経営者数

地 域	男女計															
	計	15～ 19歳	20～ 24歳	25～ 29歳	30～ 34歳	35～ 39歳	40～ 44歳	45～ 49歳	50～ 54歳	55～ 59歳	60～ 64歳	65～ 69歳	70～ 74歳	75～ 79歳	80～ 84歳	85歳 以上
県 計	62,076	-	11	54	190	550	1,298	2,585	4,642	7,354	9,281	9,289	9,496	8,917	5,854	2,555
上 田 市	2,788	-	-	1	3	24	37	85	171	299	407	420	429	430	341	141
上 田	59	-	-	-	-	1	-	2	1	4	8	4	12	10	11	6
塩尻	44	-	-	-	-	-	1	1	5	3	3	9	7	10	3	2
川辺	85	-	-	-	-	-	-	2	5	10	18	9	12	12	10	7
泉田(2)	87	-	-	-	-	-	1	3	3	5	13	12	18	13	17	2
神川	81	-	-	-	-	1	1	6	1	8	15	10	17	10	11	1
神科	271	-	-	-	-	1	4	3	12	25	51	39	43	42	35	16
豊里	142	-	-	-	-	1	2	5	5	18	23	25	23	15	14	11
殿城	49	-	-	-	-	-	1	1	2	3	9	12	7	7	5	2
中塩田	215	-	-	-	-	2	3	7	16	19	24	36	28	40	28	12
別所	5	-	-	-	-	-	-	-	-	1	-	1	-	-	2	1
西塩田	184	-	-	-	-	-	2	3	12	20	19	25	39	28	27	9
東塩田	283	-	-	-	1	1	1	7	19	36	38	48	41	42	31	18
泉田(1)	77	-	-	-	-	-	-	3	6	5	13	5	16	19	6	4
室賀	59	-	-	-	-	2	1	5	3	2	6	18	10	11	1	-
浦里	100	-	-	-	-	-	3	2	6	8	16	15	16	17	12	5
丸子	48	-	-	-	-	-	1	1	1	9	7	8	7	5	6	3
東内	73	-	-	-	-	-	1	-	4	4	18	10	9	13	13	1
西内	25	-	-	-	-	-	-	-	2	4	1	5	4	2	5	2
依田	159	-	-	-	-	2	1	2	10	19	26	21	25	22	20	11
長瀬	50	-	-	-	-	1	-	3	2	5	3	7	10	8	7	4
塩川	126	-	-	1	-	2	2	4	10	18	12	22	17	19	15	4
傍陽	87	-	-	-	-	-	-	5	1	7	9	10	8	23	19	5
本原	77	-	-	-	-	-	1	1	3	10	11	13	6	17	10	5
長	159	-	-	-	2	7	10	13	19	26	25	23	15	11	7	1
武石	243	-	-	-	-	3	1	6	23	30	39	33	39	34	26	9

地 域	男															
	計	15～ 19歳	20～ 24歳	25～ 29歳	30～ 34歳	35～ 39歳	40～ 44歳	45～ 49歳	50～ 54歳	55～ 59歳	60～ 64歳	65～ 69歳	70～ 74歳	75～ 79歳	80～ 84歳	85歳 以上
県 計	58,253	-	9	52	187	531	1,243	2,452	4,418	7,029	8,886	8,731	8,829	8,221	5,364	2,301
上 田 市	2,654	-	-	1	3	22	33	84	166	289	396	400	407	408	312	133
上 田	53	-	-	-	-	-	-	2	1	4	8	4	12	9	8	5
塩尻	44	-	-	-	-	-	1	1	5	3	3	9	7	10	3	2
川辺	82	-	-	-	-	-	-	2	5	9	18	9	12	12	8	7
泉田(2)	79	-	-	-	-	-	1	3	3	4	11	12	16	11	16	2
神川	76	-	-	-	-	1	1	6	1	7	15	10	16	9	9	1
神科	249	-	-	-	-	1	4	3	12	24	49	34	40	37	32	13
豊里	135	-	-	-	-	1	1	5	5	17	23	24	21	14	13	11
殿城	44	-	-	-	-	-	1	1	2	3	7	12	5	6	5	2
中塩田	211	-	-	-	-	2	2	7	16	19	24	35	28	38	28	12
別所	5	-	-	-	-	-	-	-	-	1	-	1	-	-	2	1
西塩田	177	-	-	-	-	-	2	3	12	20	19	25	36	27	24	9
東塩田	270	-	-	-	1	1	1	7	17	34	38	45	40	41	29	16
泉田(1)	75	-	-	-	-	-	-	3	6	5	12	5	16	19	5	4
室賀	59	-	-	-	-	2	1	5	3	2	6	18	10	11	1	-
浦里	94	-	-	-	-	-	3	2	6	8	16	15	15	16	9	4
丸子	47	-	-	-	-	-	1	1	1	9	7	8	7	5	5	3
東内	71	-	-	-	-	-	1	-	4	4	17	10	8	13	13	1
西内	23	-	-	-	-	-	-	-	2	4	1	3	4	2	5	2
依田	149	-	-	-	-	2	-	2	10	19	25	21	22	20	17	11
長瀬	47	-	-	-	-	1	-	2	2	5	3	7	9	7	7	4
塩川	120	-	-	1	-	2	2	4	9	17	11	21	17	18	15	3
傍陽	85	-	-	-	-	-	-	5	-	7	9	9	8	23	19	5
本原	67	-	-	-	-	-	-	1	3	8	10	11	5	17	7	5
長	156	-	-	-	2	6	10	13	18	26	25	22	15	11	7	1
武石	236	-	-	-	-	3	1	6	23	30	39	30	38	32	25	9

地 域	女															
	計	15～ 19歳	20～ 24歳	25～ 29歳	30～ 34歳	35～ 39歳	40～ 44歳	45～ 49歳	50～ 54歳	55～ 59歳	60～ 64歳	65～ 69歳	70～ 74歳	75～ 79歳	80～ 84歳	85歳 以上
県 計	人 3,823	人 -	人 2	人 2	人 3	人 19	人 55	人 133	人 224	人 325	人 395	人 558	人 667	人 696	人 490	人 254
上 田 市	134	-	-	-	-	2	4	1	5	10	11	20	22	22	29	8
上田	6	-	-	-	-	1	-	-	-	-	-	-	-	1	3	1
塩尻	-	-	-	-	-	-	-	-	-	-	-	-	-	-	-	-
川辺	3	-	-	-	-	-	-	-	-	1	-	-	-	-	2	-
泉田(2)	8	-	-	-	-	-	-	-	-	1	2	-	2	2	1	-
神川	5	-	-	-	-	-	-	-	-	1	-	-	1	1	2	-
神科	22	-	-	-	-	-	-	-	-	1	2	5	3	5	3	3
豊里	7	-	-	-	-	-	1	-	-	1	-	1	2	1	1	-
殿城	5	-	-	-	-	-	-	-	-	-	2	-	2	1	-	-
中塩田	4	-	-	-	-	-	1	-	-	-	-	1	-	2	-	-
別所	-	-	-	-	-	-	-	-	-	-	-	-	-	-	-	-
西塩田	7	-	-	-	-	-	-	-	-	-	-	-	3	1	3	-
東塩田	13	-	-	-	-	-	-	-	2	2	-	3	1	1	2	2
泉田(1)	2	-	-	-	-	-	-	-	-	-	1	-	-	-	1	-
室賀	-	-	-	-	-	-	-	-	-	-	-	-	-	-	-	-
浦里	6	-	-	-	-	-	-	-	-	-	-	-	1	1	3	1
丸子	1	-	-	-	-	-	-	-	-	-	-	-	-	-	1	-
東内	2	-	-	-	-	-	-	-	-	-	1	-	1	-	-	-
西内	2	-	-	-	-	-	-	-	-	-	-	2	-	-	-	-
依田	10	-	-	-	-	-	1	-	-	-	1	-	3	2	3	-
長瀬	3	-	-	-	-	-	-	1	-	-	-	-	1	1	-	-
塩川	6	-	-	-	-	-	-	-	1	1	1	1	-	1	-	1
傍陽	2	-	-	-	-	-	-	-	1	-	-	1	-	-	-	-
本原	10	-	-	-	-	-	1	-	-	2	1	2	1	-	3	-
長	3	-	-	-	-	1	-	-	1	-	-	1	-	-	-	-
武石	7	-	-	-	-	-	-	-	-	-	-	3	1	2	1	-

第12表 地域別 農業後継者の就業状態別販売農家数

地域	販売農家総数	同居後継者がいる																				同居後継者がいない	
		男の同居後継者の自営農業従事日数										女の同居後継者の自営農業従事日数										他出農業後継者がいる	他出農業後継者がいない
		計	小計	従事しなかった	1～29日	30～59日	60～99日	100～149日	150～199日	200～249日	250日以上	小計	従事しなかった	1～29日	30～59日	60～99日	100～149日	150～199日	200～249日	250日以上			
県計	62,076	26,230	23,981	3,169	11,775	3,844	1,908	919	489	524	1,353	2,249	458	899	256	143	130	102	105	156	11,919	23,927	
上田市	2,788	1,135	1,065	116	594	164	67	28	19	30	47	70	13	33	8	2	3	5	2	4	621	1,032	
上田	59	24	22	-	9	5	2	-	1	1	4	2	-	-	-	-	2	-	-	-	14	21	
塩尻	44	19	18	1	11	5	-	1	-	-	-	1	-	1	-	-	-	-	-	-	5	20	
川辺	85	41	39	1	24	5	3	1	2	3	-	2	1	1	-	-	-	-	-	-	25	19	
泉田(2)	87	45	37	3	22	7	1	-	1	1	2	8	1	4	3	-	-	-	-	-	18	24	
神川	81	28	26	3	15	4	2	1	-	-	1	2	1	1	-	-	-	-	-	-	24	29	
神科	271	98	93	5	47	14	9	2	3	2	11	5	1	4	-	-	-	-	-	-	73	100	
豊里	142	53	49	4	28	8	5	1	-	-	3	4	-	2	-	-	-	-	-	2	40	49	
殿城	49	15	12	2	7	-	1	1	-	-	1	3	1	-	-	-	-	1	1	-	10	24	
中塩田	215	96	96	14	55	14	6	4	1	1	1	-	-	-	-	-	-	-	-	-	49	70	
別所	5	2	2	1	-	-	-	-	-	-	1	-	-	-	-	-	-	-	-	-	1	2	
西塩田	184	69	67	8	44	9	3	1	-	-	2	2	-	1	-	1	-	-	-	-	46	69	
東塩田	283	119	112	20	63	17	6	5	1	-	-	7	1	1	2	1	-	2	-	-	72	92	
泉田(1)	77	27	24	5	17	1	-	-	-	1	-	3	1	2	-	-	-	-	-	-	16	34	
室賀	59	28	28	4	19	1	1	2	1	-	-	-	-	-	-	-	-	-	-	-	11	20	
浦里	100	36	32	6	18	4	3	-	-	-	1	4	1	2	-	-	1	-	-	-	26	38	
丸子	48	18	17	2	8	4	-	1	-	-	2	1	1	-	-	-	-	-	-	-	8	22	
東内	73	28	26	1	22	3	-	-	-	-	-	2	1	1	-	-	-	-	-	-	17	28	
西内	25	13	13	2	6	2	-	-	-	1	2	-	-	-	-	-	-	-	-	-	5	7	
依田	159	67	64	9	39	8	3	3	1	-	1	3	1	2	-	-	-	-	-	-	37	55	
長瀬	50	25	23	2	12	2	4	1	1	1	-	2	1	1	-	-	-	-	-	-	7	18	
塩川	126	47	45	4	29	7	3	-	-	1	1	2	-	2	-	-	-	-	-	-	27	52	
傍陽	87	37	35	5	14	12	4	-	-	-	-	2	-	1	1	-	-	-	-	-	20	30	
本原	77	34	31	3	15	7	2	2	-	-	2	3	-	2	-	-	-	1	-	-	12	31	
長	159	66	63	2	15	6	4	2	6	18	10	3	-	1	-	-	-	1	1	-	16	77	
武石	243	100	91	9	55	19	5	-	1	-	2	9	1	4	2	-	-	-	-	2	42	101	

第13表 地域別 販売農家における年齢別農業従事者数（自営農業に従事した世帯員数）

地 域	男女計															
	計	15～ 19歳	20～ 24歳	25～ 29歳	30～ 34歳	35～ 39歳	40～ 44歳	45～ 49歳	50～ 54歳	55～ 59歳	60～ 64歳	65～ 69歳	70～ 74歳	75～ 79歳	80～ 84歳	85歳 以上
県 計	178,081	4,779	5,246	6,023	6,579	8,310	9,759	11,673	14,352	17,306	18,660	18,645	18,806	18,093	13,094	6,756
上 田 市	7,741	242	244	238	275	344	406	493	582	727	798	852	807	801	623	309
上 田	172	7	3	6	3	10	10	10	11	13	15	14	24	21	15	10
塩尻	120	2	6	3	5	6	6	6	16	6	8	20	10	18	6	2
川辺	248	6	15	9	7	9	12	11	15	35	31	21	24	19	19	15
泉田(2)	228	8	11	3	9	6	12	15	15	20	21	22	31	26	25	4
神川	213	10	6	3	9	7	10	17	11	21	20	28	28	21	18	4
神科	774	21	20	24	20	40	63	39	48	74	93	79	79	84	63	27
豊里	402	12	9	18	19	19	23	26	23	38	50	53	39	25	27	21
殿城	124	2	2	3	7	8	4	6	6	10	17	19	10	19	6	5
中塩田	589	16	15	19	21	30	27	46	41	50	49	65	57	79	50	24
別所	9	-	-	-	-	-	-	-	1	1	2	2	-	-	2	1
西塩田	478	22	12	7	12	19	23	27	40	38	47	56	64	50	44	17
東塩田	777	24	23	21	26	32	38	42	63	71	95	87	77	79	61	38
泉田(1)	199	6	3	3	8	4	10	11	19	16	22	18	27	29	15	8
室賀	172	6	5	2	10	16	12	14	5	4	13	34	25	17	7	2
浦里	282	15	14	5	8	10	17	16	19	26	28	30	32	32	20	10
丸子	137	1	3	8	4	4	5	11	9	15	15	16	12	9	13	12
東内	199	4	6	4	8	9	11	8	15	13	31	20	20	22	21	7
西内	68	2	1	2	2	4	6	1	4	5	5	9	7	6	10	4
依田	435	10	10	10	14	20	16	31	43	44	49	42	49	36	39	22
長瀬	156	9	5	7	10	5	6	13	8	19	7	14	21	11	12	9
塩川	352	15	13	26	7	18	11	27	27	40	31	41	33	36	21	6
傍陽	237	7	9	5	5	3	9	20	22	18	18	20	22	40	28	11
本原	217	4	9	6	9	6	15	19	15	21	20	23	13	30	16	11
長	476	15	17	18	31	26	32	38	43	53	42	53	42	33	24	9
武石	677	18	27	26	21	33	28	39	63	76	69	66	61	59	61	30

地 域	男															
	計	15～ 19歳	20～ 24歳	25～ 29歳	30～ 34歳	35～ 39歳	40～ 44歳	45～ 49歳	50～ 54歳	55～ 59歳	60～ 64歳	65～ 69歳	70～ 74歳	75～ 79歳	80～ 84歳	85歳 以上
県 計	93,527	2,719	3,043	3,578	3,928	4,667	5,324	6,146	7,536	8,991	9,665	9,114	9,404	9,306	6,733	3,373
上 田 市	4,235	145	145	149	180	198	222	253	317	384	433	421	429	435	350	174
上 田	92	4	3	4	2	6	6	5	4	7	10	5	13	10	8	5
塩尻	67	1	1	2	4	4	3	2	10	4	4	9	7	10	4	2
川辺	140	6	8	7	4	3	7	7	9	18	20	9	12	12	10	8
泉田(2)	128	5	4	2	7	2	7	11	8	9	12	12	16	12	19	2
神川	111	4	3	2	3	4	7	10	7	8	15	10	17	10	9	2
神科	411	9	11	14	15	25	34	21	28	34	53	36	42	40	34	15
豊里	216	5	3	11	14	8	15	13	14	19	26	24	22	14	14	14
殿城	67	-	1	3	6	4	4	2	3	3	7	12	5	8	5	4
中塩田	330	8	10	13	12	20	16	23	28	24	27	36	28	39	32	14
別所	6	-	-	-	-	-	-	-	-	1	-	2	-	-	2	1
西塩田	281	18	8	5	11	14	13	12	23	28	20	26	37	28	26	12
東塩田	429	14	16	12	19	21	19	23	30	42	45	48	40	45	34	21
泉田(1)	108	4	2	1	3	3	5	5	10	7	14	5	16	20	8	5
室賀	95	4	3	1	6	9	9	7	3	2	6	19	11	11	4	-
浦里	147	9	7	3	6	6	7	5	11	14	16	16	16	16	10	5
丸子	75	1	1	7	3	2	3	7	3	9	8	8	7	5	6	5
東内	107	3	2	2	4	5	6	2	7	9	18	11	8	14	13	3
西内	38	1	1	1	1	4	3	1	2	4	2	4	5	2	5	2
依田	239	7	9	9	7	11	8	14	25	24	27	23	23	20	19	13
長瀬	86	7	3	2	7	2	4	8	4	9	3	7	9	8	8	5
塩川	187	9	8	13	3	10	6	16	13	20	13	22	17	18	16	3
傍陽	136	4	7	4	3	1	5	11	10	11	9	10	9	25	19	8
本原	111	1	7	4	6	3	4	10	7	10	12	11	6	17	7	6
長	264	12	13	13	20	15	15	18	22	27	25	26	24	19	12	3
武石	364	9	14	14	14	16	16	20	36	41	41	30	39	32	26	16

地 域	女															
	計	15～ 19歳	20～ 24歳	25～ 29歳	30～ 34歳	35～ 39歳	40～ 44歳	45～ 49歳	50～ 54歳	55～ 59歳	60～ 64歳	65～ 69歳	70～ 74歳	75～ 79歳	80～ 84歳	85歳 以上
県 計	84,554	2,060	2,203	2,445	2,651	3,643	4,435	5,527	6,816	8,315	8,995	9,531	9,402	8,787	6,361	3,383
上 田 市	3,506	97	99	89	95	146	184	240	265	343	365	431	378	366	273	135
上 田	80	3	-	2	1	4	4	5	7	6	5	9	11	11	7	5
塩尻	53	1	5	1	1	2	3	4	6	2	4	11	3	8	2	-
川辺	108	-	7	2	3	6	5	4	6	17	11	12	12	7	9	7
泉田(2)	100	3	7	1	2	4	5	4	7	11	9	10	15	14	6	2
神川	102	6	3	1	6	3	3	7	4	13	5	18	11	11	9	2
神科	363	12	9	10	5	15	29	18	20	40	40	43	37	44	29	12
豊里	186	7	6	7	5	11	8	13	9	19	24	29	17	11	13	7
殿城	57	2	1	-	1	4	-	4	3	7	10	7	5	11	1	1
中塩田	259	8	5	6	9	10	11	23	13	26	22	29	29	40	18	10
別所	3	-	-	-	-	-	-	-	1	-	2	-	-	-	-	-
西塩田	197	4	4	2	1	5	10	15	17	10	27	30	27	22	18	5
東塩田	348	10	7	9	7	11	19	19	33	29	50	39	37	34	27	17
泉田(1)	91	2	1	2	5	1	5	6	9	9	8	13	11	9	7	3
室賀	77	2	2	1	4	7	3	7	2	2	7	15	14	6	3	2
浦里	135	6	7	2	2	4	10	11	8	12	12	14	16	16	10	5
丸子	62	-	2	1	1	2	2	4	6	6	7	8	5	4	7	7
東内	92	1	4	2	4	4	5	6	8	4	13	9	12	8	8	4
西内	30	1	-	1	1	-	3	-	2	1	3	5	2	4	5	2
依田	196	3	1	1	7	9	8	17	18	20	22	19	26	16	20	9
長瀬	70	2	2	5	3	3	2	5	4	10	4	7	12	3	4	4
塩川	165	6	5	13	4	8	5	11	14	20	18	19	16	18	5	3
傍陽	101	3	2	1	2	2	4	9	12	7	9	10	13	15	9	3
本原	106	3	2	2	3	3	11	9	8	11	8	12	7	13	9	5
長	212	3	4	5	11	11	17	20	21	26	17	27	18	14	12	6
武石	313	9	13	12	7	17	12	19	27	35	28	36	22	27	35	14

第14表 地域別 販売農家における年齢別農業就業人口（自営農業に主として従事した世帯員数）

地 域	男女計															
	計	15～ 19歳	20～ 24歳	25～ 29歳	30～ 34歳	35～ 39歳	40～ 44歳	45～ 49歳	50～ 54歳	55～ 59歳	60～ 64歳	65～ 69歳	70～ 74歳	75～ 79歳	80～ 84歳	85歳 以上
県 計	100,244	2,199	1,061	811	1,249	1,768	2,146	2,719	4,027	6,350	10,881	15,027	17,040	16,989	12,091	5,886
上 田 市	3,841	17	16	25	39	53	53	64	117	183	406	660	691	717	554	246
上 田	104	-	1	2	1	-	1	3	-	4	11	14	22	21	14	10
塩尻	60	-	2	-	-	1	-	2	1	1	4	18	10	13	6	2
川辺	115	-	-	-	-	-	1	1	3	10	16	18	19	18	18	11
泉田(2)	113	-	-	-	1	-	-	3	4	4	9	17	27	24	22	2
神川	114	-	-	-	-	-	1	-	-	10	12	25	25	20	18	3
神科	428	5	2	2	1	10	9	6	14	22	66	68	71	73	54	25
豊里	196	-	-	-	4	4	1	6	4	9	25	40	36	25	26	16
殿城	74	1	-	-	1	3	1	1	2	2	10	17	10	18	5	3
中塩田	284	-	-	2	4	2	3	3	7	10	24	53	46	70	40	20
別所	5	-	-	-	-	-	-	-	-	-	1	1	-	-	2	1
西塩田	226	-	-	-	1	1	3	1	3	5	22	38	53	42	42	15
東塩田	360	3	-	1	2	1	2	2	14	15	33	66	66	73	54	28
泉田(1)	97	-	-	-	-	-	-	2	5	3	13	10	22	27	10	5
室賀	77	-	-	-	2	2	2	1	1	-	6	27	15	14	7	-
浦里	125	-	-	-	1	2	-	1	1	3	13	23	28	27	17	9
丸子	75	-	-	1	-	-	-	2	3	4	7	14	12	8	13	11
東内	93	-	-	-	-	-	1	1	1	-	12	14	19	20	19	6
西内	41	2	-	1	-	1	2	-	2	1	2	5	6	6	9	4
依田	183	-	-	-	-	1	-	-	5	7	17	28	43	31	37	14
長瀬	68	-	-	-	-	1	1	2	-	3	7	8	16	10	11	9
塩川	133	1	-	2	-	3	1	-	-	5	17	23	27	32	19	3
傍陽	124	-	-	-	1	-	-	2	3	7	7	16	15	40	25	8
本原	107	-	-	-	-	1	1	1	-	6	11	20	13	27	16	11
長	346	4	9	12	20	17	19	21	34	37	32	49	36	28	22	6
武石	293	1	2	2	-	3	4	3	10	15	29	48	54	50	48	24

地 域	男															
	計	15～ 19歳	20～ 24歳	25～ 29歳	30～ 34歳	35～ 39歳	40～ 44歳	45～ 49歳	50～ 54歳	55～ 59歳	60～ 64歳	65～ 69歳	70～ 74歳	75～ 79歳	80～ 84歳	85歳 以上
県 計	49,390	1,268	672	502	646	803	949	1,173	1,700	2,550	5,026	7,118	8,551	8,880	6,458	3,094
上 田 市	2,155	8	12	19	29	33	28	34	50	85	228	338	385	419	339	148
上 田	56	-	1	2	1	-	-	2	-	2	7	5	13	10	8	5
塩尻	37	-	-	-	-	1	-	1	1	1	2	8	7	10	4	2
川辺	68	-	-	-	-	-	1	1	3	5	9	9	12	11	10	7
泉田(2)	60	-	-	-	-	-	-	2	2	-	5	8	15	10	18	-
神川	60	-	-	-	-	-	1	-	-	3	9	10	16	10	9	2
神科	233	1	2	1	1	7	6	3	5	11	38	31	42	38	32	15
豊里	108	-	-	-	4	1	-	3	2	3	15	21	19	14	14	12
殿城	36	-	-	-	1	1	1	-	-	-	3	10	5	7	5	3
中塩田	161	-	-	1	3	2	1	2	4	3	14	28	23	38	30	12
別所	4	-	-	-	-	-	-	-	-	-	-	1	-	-	2	1
西塩田	140	-	-	-	1	1	2	1	-	5	12	20	33	27	26	12
東塩田	192	1	-	1	1	-	1	1	6	5	12	36	35	43	32	18
泉田(1)	59	-	-	-	-	-	-	1	2	-	10	2	13	20	7	4
室賀	46	-	-	-	2	1	2	-	1	-	3	17	5	11	4	-
浦里	68	-	-	-	1	1	-	-	-	1	7	13	15	16	10	4
丸子	38	-	-	1	-	-	-	1	1	2	3	7	7	5	6	5
東内	56	-	-	-	-	-	-	-	1	-	9	9	8	14	13	2
西内	23	1	-	1	-	1	1	-	2	1	1	2	4	2	5	2
依田	98	-	-	-	-	-	-	-	1	5	11	14	21	19	19	8
長瀬	41	-	-	-	-	1	1	1	-	1	3	5	9	7	8	5
塩川	79	-	-	1	-	3	1	-	-	3	7	16	15	17	15	1
傍陽	76	-	-	-	-	-	-	2	-	4	5	7	7	25	19	7
本原	57	-	-	-	-	1	-	-	-	2	7	11	6	17	7	6
長	198	4	8	10	14	10	9	12	16	20	20	25	20	18	11	1
武石	161	1	1	1	-	2	1	1	3	8	16	23	35	30	25	14

地 域	女															
	計	15～ 19歳	20～ 24歳	25～ 29歳	30～ 34歳	35～ 39歳	40～ 44歳	45～ 49歳	50～ 54歳	55～ 59歳	60～ 64歳	65～ 69歳	70～ 74歳	75～ 79歳	80～ 84歳	85歳 以上
県 計	50,854	931	389	309	603	965	1,197	1,546	2,327	3,800	5,855	7,909	8,489	8,109	5,633	2,792
上 田 市	1,686	9	4	6	10	20	25	30	67	98	178	322	306	298	215	98
上 田	48	-	-	-	-	-	1	1	-	2	4	9	9	11	6	5
塩尻	23	-	2	-	-	-	-	1	-	-	2	10	3	3	2	-
川辺	47	-	-	-	-	-	-	-	-	5	7	9	7	7	8	4
泉田(2)	53	-	-	-	1	-	-	1	2	4	4	9	12	14	4	2
神川	54	-	-	-	-	-	-	-	-	7	3	15	9	10	9	1
神科	195	4	-	1	-	3	3	3	9	11	28	37	29	35	22	10
豊里	88	-	-	-	-	3	1	3	2	6	10	19	17	11	12	4
殿城	38	1	-	-	-	2	-	1	2	2	7	7	5	11	-	-
中塩田	123	-	-	1	1	-	2	1	3	7	10	25	23	32	10	8
別所	1	-	-	-	-	-	-	-	-	-	1	-	-	-	-	-
西塩田	86	-	-	-	-	-	1	-	3	-	10	18	20	15	16	3
東塩田	168	2	-	-	1	1	1	1	8	10	21	30	31	30	22	10
泉田(1)	38	-	-	-	-	-	-	1	3	3	3	8	9	7	3	1
室賀	31	-	-	-	-	1	-	1	-	-	3	10	10	3	3	-
浦里	57	-	-	-	-	1	-	1	1	2	6	10	13	11	7	5
丸子	37	-	-	-	-	-	-	1	2	2	4	7	5	3	7	6
東内	37	-	-	-	-	-	1	1	-	-	3	5	11	6	6	4
西内	18	1	-	-	-	-	1	-	-	-	1	3	2	4	4	2
依田	85	-	-	-	-	1	-	-	4	2	6	14	22	12	18	6
長瀬	27	-	-	-	-	-	-	1	-	2	4	3	7	3	3	4
塩川	54	1	-	1	-	-	-	-	-	2	10	7	12	15	4	2
傍陽	48	-	-	-	1	-	-	-	3	3	2	9	8	15	6	1
本原	50	-	-	-	-	-	1	1	-	4	4	9	7	10	9	5
長	148	-	1	2	6	7	10	9	18	17	12	24	16	10	11	5
武石	132	-	1	1	-	1	3	2	7	7	13	25	19	20	23	10

第15表 地域別 販売農家における年齢別基幹的農業従事者数（自営農業に主として従事した世帯員のうち仕事为主の世帯員数）

地域	男女計															
	計	15～ 19歳	20～ 24歳	25～ 29歳	30～ 34歳	35～ 39歳	40～ 44歳	45～ 49歳	50～ 54歳	55～ 59歳	60～ 64歳	65～ 69歳	70～ 74歳	75～ 79歳	80～ 84歳	85歳 以上
県計	83,247	28	267	539	826	1,159	1,622	2,285	3,600	5,687	9,757	13,559	15,335	14,879	9,797	3,907
上田市	3,191	1	8	22	34	45	47	59	107	159	361	553	598	593	433	171
上田	91	-	-	2	1	-	1	3	-	4	10	11	22	19	10	8
塩尻	46	-	-	-	-	-	-	2	1	1	4	11	8	13	5	1
川辺	87	-	-	-	-	-	1	1	3	7	12	14	16	12	14	7
泉田(2)	81	-	-	-	-	-	-	3	2	3	9	13	20	15	15	1
神川	80	-	-	-	-	-	1	-	-	6	8	21	19	12	11	2
神科	367	-	-	1	1	8	7	5	13	21	60	56	68	65	43	19
豊里	159	-	-	-	4	1	-	6	3	8	22	33	28	22	21	11
殿城	64	-	-	-	-	3	1	1	-	1	8	17	10	16	5	2
中塩田	210	-	-	1	2	1	3	2	7	7	20	44	43	46	26	8
別所	3	-	-	-	-	-	-	-	-	-	-	1	-	-	2	-
西塩田	167	-	-	-	1	1	3	1	2	5	20	27	40	32	27	8
東塩田	286	-	-	1	2	1	2	2	11	12	30	51	48	63	45	18
泉田(1)	86	-	-	-	-	-	-	2	5	3	12	8	19	23	10	4
室賀	71	-	-	-	2	2	2	1	1	-	5	26	12	14	6	-
浦里	107	-	-	-	1	2	-	-	1	2	13	18	25	25	13	7
丸子	67	-	-	1	-	-	-	2	3	4	7	14	12	7	8	9
東内	65	-	-	-	-	-	-	-	1	-	8	12	16	14	11	3
西内	29	-	-	1	-	1	2	-	2	1	2	2	6	5	5	2
依田	165	-	-	-	-	1	-	-	5	6	15	25	41	26	35	11
長瀬	60	-	-	-	-	1	-	2	-	3	4	7	16	9	10	8
塩川	117	-	-	2	-	3	1	-	-	5	14	22	24	26	18	2
傍陽	107	-	-	-	-	-	-	2	3	7	7	12	12	35	22	7
本原	100	-	-	-	-	1	1	-	-	6	11	19	12	27	14	9
長	325	1	6	11	20	16	18	21	34	34	32	46	35	25	20	6
武石	251	-	2	2	-	3	4	3	10	13	28	43	46	42	37	18

地 域	男															
	計	15～ 19歳	20～ 24歳	25～ 29歳	30～ 34歳	35～ 39歳	40～ 44歳	45～ 49歳	50～ 54歳	55～ 59歳	60～ 64歳	65～ 69歳	70～ 74歳	75～ 79歳	80～ 84歳	85歳 以上
県 計	44,795	19	210	414	585	731	898	1,130	1,655	2,491	4,894	6,918	8,242	8,406	5,810	2,392
上 田 市	1,964	1	7	19	27	29	26	34	48	81	218	324	363	386	295	106
上 田	52	-	-	2	1	-	-	2	-	2	7	5	13	9	7	4
塩尻	33	-	-	-	-	-	-	1	1	1	2	7	7	10	3	1
川辺	58	-	-	-	-	-	1	1	3	4	8	9	11	7	8	6
泉田(2)	49	-	-	-	-	-	-	2	2	-	5	7	14	7	12	-
神川	51	-	-	-	-	-	1	-	-	3	7	10	15	7	7	1
神科	213	-	-	1	1	6	5	3	4	11	36	29	40	37	29	11
豊里	93	-	-	-	4	-	-	3	2	3	14	21	15	13	11	7
殿城	34	-	-	-	-	1	1	-	-	-	3	10	5	7	5	2
中塩田	139	-	-	1	2	1	1	2	4	3	14	28	22	31	23	7
別所	3	-	-	-	-	-	-	-	-	-	-	1	-	-	2	-
西塩田	123	-	-	-	1	1	2	1	-	5	12	19	28	26	21	7
東塩田	166	-	-	1	1	-	1	1	5	3	12	30	30	42	28	12
泉田(1)	59	-	-	-	-	-	-	1	2	-	10	2	13	20	7	4
室賀	46	-	-	-	2	1	2	-	1	-	3	17	5	11	4	-
浦里	66	-	-	-	1	1	-	-	-	1	7	13	15	16	9	3
丸子	36	-	-	1	-	-	-	1	1	2	3	7	7	5	5	4
東内	45	-	-	-	-	-	-	-	1	-	7	8	8	11	10	-
西内	20	-	-	1	-	1	1	-	2	1	1	1	4	2	5	1
依田	96	-	-	-	-	-	-	-	1	5	11	13	21	18	19	8
長瀬	39	-	-	-	-	1	-	1	-	1	2	5	9	7	8	5
塩川	76	-	-	1	-	3	1	-	-	3	7	16	15	15	14	1
傍陽	72	-	-	-	-	-	-	2	-	4	5	7	6	24	18	6
本原	56	-	-	-	-	1	-	-	-	2	7	11	6	17	7	5
長	191	1	6	10	14	10	9	12	16	20	20	25	20	16	11	1
武石	148	-	1	1	-	2	1	1	3	7	15	23	34	28	22	10

地 域	女															
	計	15～ 19歳	20～ 24歳	25～ 29歳	30～ 34歳	35～ 39歳	40～ 44歳	45～ 49歳	50～ 54歳	55～ 59歳	60～ 64歳	65～ 69歳	70～ 74歳	75～ 79歳	80～ 84歳	85歳 以上
県 計	38,452	9	57	125	241	428	724	1,155	1,945	3,196	4,863	6,641	7,093	6,473	3,987	1,515
上 田 市	1,227	-	1	3	7	16	21	25	59	78	143	229	235	207	138	65
上 田	39	-	-	-	-	-	1	1	-	2	3	6	9	10	3	4
塩尻	13	-	-	-	-	-	-	1	-	-	2	4	1	3	2	-
川辺	29	-	-	-	-	-	-	-	-	3	4	5	5	5	6	1
泉田(2)	32	-	-	-	-	-	-	1	-	3	4	6	6	8	3	1
神川	29	-	-	-	-	-	-	-	-	3	1	11	4	5	4	1
神科	154	-	-	-	-	2	2	2	9	10	24	27	28	28	14	8
豊里	66	-	-	-	-	1	-	3	1	5	8	12	13	9	10	4
殿城	30	-	-	-	-	2	-	1	-	1	5	7	5	9	-	-
中塩田	71	-	-	-	-	-	2	-	3	4	6	16	21	15	3	1
別所	-	-	-	-	-	-	-	-	-	-	-	-	-	-	-	-
西塩田	44	-	-	-	-	-	1	-	2	-	8	8	12	6	6	1
東塩田	120	-	-	-	1	1	1	1	6	9	18	21	18	21	17	6
泉田(1)	27	-	-	-	-	-	-	1	3	3	2	6	6	3	3	-
室賀	25	-	-	-	-	1	-	1	-	-	2	9	7	3	2	-
浦里	41	-	-	-	-	1	-	-	1	1	6	5	10	9	4	4
丸子	31	-	-	-	-	-	-	1	2	2	4	7	5	2	3	5
東内	20	-	-	-	-	-	-	-	-	-	1	4	8	3	1	3
西内	9	-	-	-	-	-	1	-	-	-	1	1	2	3	-	1
依田	69	-	-	-	-	1	-	-	4	1	4	12	20	8	16	3
長瀬	21	-	-	-	-	-	-	1	-	2	2	2	7	2	2	3
塩川	41	-	-	1	-	-	-	-	-	2	7	6	9	11	4	1
傍陽	35	-	-	-	-	-	-	-	3	3	2	5	6	11	4	1
本原	44	-	-	-	-	-	1	-	-	4	4	8	6	10	7	4
長	134	-	-	1	6	6	9	9	18	14	12	21	15	9	9	5
武石	103	-	1	1	-	1	3	2	7	6	13	20	12	14	15	8

第16表 地域別 販売農家における農業従事者等の平均年齢

地域	農業従事者			農業就業人口			基幹的農業従事者			自営農業従事日数が150日以上の人 (農業専従者)		
	男女計の 平均年齢	男の 平均年齢	女の 平均年齢	男女計の 平均年齢	男の 平均年齢	女の 平均年齢	男女計の 平均年齢	男の 平均年齢	女の 平均年齢	男女計の 平均年齢	男の 平均年齢	女の 平均年齢
	歳	歳	歳	歳	歳	歳	歳	歳	歳	歳	歳	歳
県計	58.3	57.5	59.3	66.8	67.2	66.5	68.3	68.6	67.9	66.7	67.1	66.2
上田市	58.6	58.1	59.3	69.7	70.0	69.3	69.5	69.8	69.0	68.1	68.5	67.3
上田	60.3	58.7	62.1	71.1	69.6	72.9	70.9	69.7	72.4	69.7	68.9	71.0
塩尻	57.8	59.0	56.3	68.7	70.8	65.2	70.7	71.1	69.8	70.3	70.8	68.9
川辺	58.2	57.3	59.4	71.6	71.6	71.4	71.1	71.0	71.4	68.7	68.2	69.8
泉田(2)	59.3	59.6	58.9	71.5	72.8	70.0	71.0	71.4	70.4	70.3	71.1	68.6
神川	58.7	58.7	58.6	71.2	71.3	71.2	70.8	70.5	71.1	71.2	71.4	70.6
神科	58.9	58.3	59.6	68.4	68.7	68.1	69.1	69.2	69.0	67.9	68.2	67.6
豊里	57.7	58.0	57.4	69.5	70.3	68.6	69.5	69.2	69.9	68.6	69.2	67.8
殿城	60.3	59.8	60.8	67.7	70.4	65.1	69.1	70.9	67.0	67.3	68.2	66.4
中塩田	59.3	58.7	60.1	71.2	71.8	70.6	70.4	71.0	69.2	71.0	72.0	68.8
別所	70.4	76.3	58.7	79.2	83.5	62.0	78.3	78.3	…	69.0	69.0	…
西塩田	59.7	58.2	62.0	72.4	72.7	71.9	71.2	71.7	69.8	70.7	71.3	69.0
東塩田	59.2	58.4	60.1	71.2	72.6	69.6	71.3	72.6	69.4	71.0	72.8	68.3
泉田(1)	61.1	62.0	60.1	71.4	73.0	69.1	71.2	73.0	67.2	70.4	72.4	66.6
室賀	56.9	55.9	58.1	68.1	67.7	68.7	67.9	67.7	68.2	65.9	66.4	64.5
浦里	57.8	57.1	58.5	72.0	72.2	71.8	71.9	71.8	71.9	70.9	69.8	73.3
丸子	60.6	58.3	63.3	71.7	71.5	72.0	70.5	70.7	70.2	70.9	71.1	70.5
東内	60.4	61.1	59.5	73.5	73.6	73.2	73.2	72.7	74.3	71.9	70.9	74.1
西内	60.9	58.5	64.0	67.3	64.8	70.6	67.3	66.1	70.0	66.2	65.7	67.7
依田	59.7	58.5	61.2	73.3	73.8	72.6	73.2	73.8	72.3	72.9	73.6	71.7
長瀬	56.5	56.0	57.2	72.2	72.4	72.0	72.9	73.5	71.7	69.6	70.0	68.1
塩川	55.7	55.8	55.6	70.3	70.5	69.9	70.3	70.3	70.5	69.7	69.4	70.6
傍陽	61.4	61.7	61.1	73.2	74.8	70.8	73.4	74.6	71.0	72.8	73.6	70.9
本原	58.8	58.5	59.2	72.9	73.2	72.5	72.6	72.8	72.3	71.1	71.8	70.0
長	54.6	52.7	56.9	57.5	55.4	60.3	58.0	56.1	60.6	56.4	55.1	58.3
武石	58.2	57.9	58.5	70.7	71.4	69.9	70.0	71.1	68.3	66.4	67.8	64.1

第17表 地域別 土地種別販売農家数及び土地面積

地域	経営耕地のある販売農家													
	経営耕地の総面積		田のある販売農家		面積計		稲を作った田				稲以外の作物だけを作った田		何も作らなかった田	
	戸	a	戸	a	戸	a	二毛作した田		戸	a	戸	a	戸	a
							農家数	面積						
県計	61,943	6,424,565	53,528	3,374,939	49,661	2,531,139	748	26,104	21,646	627,855	12,684	215,945		
上田市	2,780	251,245	2,479	160,242	2,332	119,804	79	2,818	1,148	32,963	525	7,475		
上田	59	4,648	51	2,262	50	1,858	1	X	25	275	9	129		
塩尻	43	2,374	42	1,728	40	1,165	2	X	26	490	9	73		
川辺	85	5,366	79	3,762	76	3,156	5	123	29	328	23	278		
泉田(2)	87	6,569	83	4,881	77	3,474	3	33	47	1,162	20	245		
神川	81	4,188	80	3,455	79	2,495	3	36	43	626	27	334		
神科	269	18,547	178	7,792	168	6,669	2	X	40	560	31	563		
豊里	142	14,097	121	9,130	109	7,455	2	X	36	1,429	14	246		
殿城	48	3,193	41	1,750	40	1,436	-	-	18	229	11	85		
中塩田	215	25,420	212	21,573	207	14,971	8	161	108	5,923	57	679		
別所	5	221	5	191	5	168	-	-	3	X	1	X		
西塩田	184	18,016	176	12,739	160	8,659	15	347	91	3,784	22	296		
東塩田	283	26,724	257	17,423	245	13,307	11	700	111	3,182	58	934		
泉田(1)	77	6,338	75	5,417	68	4,177	1	X	36	1,187	8	53		
室賀	59	7,340	58	6,147	50	4,036	1	X	31	1,832	12	279		
浦里	100	10,212	98	7,996	89	6,314	5	88	41	1,443	13	239		
丸子	48	4,347	45	2,121	45	1,749	1	X	23	306	6	X		
東内	73	5,717	73	4,510	71	3,281	-	-	45	1,010	20	219		
西内	25	2,425	25	1,675	23	769	-	-	20	628	10	278		
依田	159	11,458	158	7,894	151	5,863	3	27	65	1,367	47	664		
長瀬	50	3,503	49	2,835	49	2,513	1	X	14	198	12	124		
塩川	126	10,521	123	8,703	123	7,871	2	X	36	432	39	400		
傍陽	87	6,911	75	4,156	71	3,187	2	X	39	856	13	113		
本原	77	5,378	68	2,505	65	1,939	3	20	37	447	13	119		
長	156	25,441	67	3,394	57	2,307	1	X	35	1,030	8	57		
武石	242	22,291	240	16,203	214	10,985	7	63	149	4,226	42	992		

地域	経営耕地											
	畑（樹園地を除く）										樹園地	
	畑のある 販売農家	面積計	普通作物を作った畑		飼料用作物 だけを作った畑		牧草専用地		何も作らなかった畑		樹園地 のある 販売農家	面積
			農家数	面積	農家数	面積	農家数	面積	農家数	面積		
戸	a	戸	a	戸	a	戸	a	戸	a	戸	a	
県計	47,012	1,909,873	44,969	1,438,821	655	102,793	678	134,318	12,867	233,941	22,971	1,139,753
上田市	2,217	62,616	2,128	50,051	9	178	16	3,153	651	9,234	884	28,387
上田	44	849	43	776	-	-	-	-	12	73	25	1,537
塩尻	34	586	33	458	1	X	-	-	11	X	8	60
川辺	69	863	68	655	-	-	1	X	19	X	21	741
泉田(2)	73	1,301	69	900	-	-	-	-	21	401	23	387
神川	69	696	67	563	-	-	-	-	22	133	3	37
神科	118	1,704	113	1,398	-	-	-	-	28	306	218	9,051
豊里	117	1,702	104	1,084	1	X	-	-	39	X	86	3,265
殿城	46	1,053	45	925	-	-	-	-	12	128	11	390
中塩田	175	2,533	171	2,004	-	-	1	X	44	X	40	1,314
別所	1	X	1	X	-	-	-	-	-	-	2	X
西塩田	166	4,270	163	3,355	-	-	-	-	63	915	41	1,007
東塩田	221	5,614	210	3,864	1	X	3	X	87	1,553	112	3,687
泉田(1)	55	775	53	639	-	-	-	-	11	136	11	146
室賀	57	1,103	55	693	-	-	1	X	15	X	10	90
浦里	75	1,094	70	858	-	-	-	-	22	236	54	1,122
丸子	43	1,993	43	667	-	-	2	X	11	X	13	233
東内	62	1,122	59	857	-	-	-	-	25	265	5	85
西内	16	X	15	X	-	-	1	X	8	88	2	X
依田	142	2,522	139	2,009	1	X	-	-	44	X	65	1,042
長瀬	40	542	38	331	2	X	2	X	5	38	7	126
塩川	110	1,738	103	1,242	-	-	-	-	33	496	7	80
傍陽	60	949	57	737	-	-	-	-	12	212	42	1,806
本原	69	1,432	67	1,181	-	-	-	-	18	251	40	1,441
長	154	21,571	154	21,256	-	-	1	X	24	X	22	476
武石	201	5,864	188	3,297	3	76	4	1,165	65	1,326	16	224

地 域	借 入 耕 地								貸 付 耕 地							
	借入耕地 のある 販売農家		田		畑(樹園地を除く)		樹 園 地		貸付耕地 のある 販売農家		田		畑(樹園地を除く)		樹 園 地	
			農家数	面 積	農家数	面 積	農家数	面 積			農家数	面 積	農家数	面 積	農家数	面 積
戸	a	戸	a	戸	a	戸	a	戸	a	戸	a	戸	a	戸	a	
県 計	21,615	1,660,590	12,847	985,666	9,180	517,811	5,196	157,113	18,117	649,422	10,678	353,010	8,543	234,345	2,606	62,067
上 田 市	991	85,055	705	69,092	357	11,632	149	4,331	677	16,487	442	10,416	317	4,881	60	1,190
上 田	18	1,022	11	599	4	33	5	390	13	175	9	127	5	48	-	-
塩尻	17	522	12	468	8	X	1	X	6	77	5	69	3	8	-	-
川辺	24	690	17	508	5	30	4	152	12	291	7	123	8	168	-	-
泉田(2)	24	1,460	21	1,271	7	X	1	X	27	498	21	421	12	X	1	X
神川	27	698	25	662	5	36	-	-	17	233	11	194	7	39	-	-
神科	85	3,489	44	2,376	14	78	40	1,035	60	1,408	42	960	17	173	13	275
豊里	53	5,703	32	4,886	18	161	24	656	41	1,382	28	919	12	143	13	320
殿城	17	740	15	544	8	X	2	X	14	234	7	152	9	82	-	-
中塩田	57	11,927	47	11,661	18	212	3	54	47	1,192	38	936	18	X	1	X
別所	2	X	2	X	-	-	-	-	-	-	-	-	-	-	-	-
西塩田	77	7,550	65	6,808	23	580	8	162	43	875	32	635	17	X	1	X
東塩田	112	8,408	81	7,125	37	557	23	726	99	3,012	74	1,860	47	978	7	174
泉田(1)	20	2,140	16	2,077	5	63	-	-	16	480	14	X	2	X	-	-
室賀	15	4,667	12	4,350	11	317	-	-	12	209	4	122	8	67	1	X
浦里	38	4,556	27	4,423	10	96	3	37	24	552	15	425	10	100	4	27
丸子	16	1,795	13	750	5	X	2	X	12	94	8	60	5	34	-	-
東内	26	2,216	22	1,945	14	X	1	X	13	207	6	61	11	146	-	-
西内	14	X	11	X	4	233	-	-	5	51	5	X	1	X	-	-
依田	48	3,099	36	2,807	20	256	4	36	33	798	17	X	22	439	1	X
長瀬	16	742	16	620	3	X	1	X	14	406	6	130	9	276	-	-
塩川	44	4,031	36	3,838	16	X	2	X	42	1,233	19	X	26	483	1	X
傍陽	29	2,969	18	2,295	7	69	13	605	20	333	9	141	8	94	6	98
本原	28	1,064	17	691	10	100	8	273	26	950	12	413	19	327	9	210
長	77	7,001	17	X	64	5,110	2	X	21	715	12	305	12	X	2	X
武石	107	7,476	92	5,720	41	X	2	X	60	1,082	41	750	29	332	-	-

第18表 地域別 販売農家における販売目的で作付け（栽培）した作物の類別作付（栽培）農家数及び作付（栽培）面積

地 域	作付 (栽培) 実農家 数	類 別 作 付 (栽 培) 農 家 数								
		稲	麦類	雑穀	いも類	豆類	工芸 農作物	野菜類	花き類 ・花木	その他 の作物
県 計	戸 47,533	戸 38,743	戸 1,408	戸 2,834	戸 4,436	戸 4,574	戸 777	戸 18,525	戸 3,938	戸 1,321
上 田 市	2,199	1,885	204	65	158	265	22	567	261	31
上 田	47	37	1	-	4	4	-	27	6	-
塩尻	37	34	5	1	-	2	-	9	10	-
川辺	62	59	3	-	9	3	-	14	5	2
泉田(2)	76	68	13	1	1	13	-	15	17	1
神川	77	74	3	-	3	2	-	4	26	-
神科	149	143	-	-	4	3	1	11	5	1
豊里	105	100	5	1	13	8	-	34	9	-
殿城	44	36	-	1	5	2	3	19	5	-
中塩田	182	175	38	1	9	33	-	28	15	1
別所	4	3	-	-	-	-	1	2	-	-
西塩田	147	118	73	4	16	48	1	22	9	2
東塩田	232	200	26	8	16	54	2	38	24	2
泉田(1)	65	57	9	1	-	1	-	5	15	-
室賀	41	32	6	2	4	4	-	13	5	2
浦里	80	71	14	2	5	10	-	8	5	1
丸子	39	33	-	2	3	3	1	22	7	1
東内	68	66	4	3	3	11	2	20	7	3
西内	21	19	-	1	2	5	-	6	7	-
依田	120	111	1	3	9	17	6	29	11	2
長瀬	40	39	-	-	4	3	-	5	2	-
塩川	116	110	-	3	13	8	3	23	4	2
傍陽	55	44	2	3	4	6	-	24	5	-
本原	49	36	-	8	5	6	-	27	6	-
長	140	33	1	2	7	6	-	109	23	4
武石	203	187	-	18	19	13	2	53	33	7

地 域	農 家 数													
	（ 栽 培 ）										施 設			
	露 地													
	作付 (栽培) 実農家 数	稲	麦類	雑穀	いも類	豆類	工芸 農作物	野菜類	花き類 ・花木	その他 の作物	作付 (栽培) 実農家 数	野菜類	花き類 ・花木	その他 の作物
	戸	戸	戸	戸	戸	戸	戸	戸	戸	戸	戸	戸	戸	戸
県 計	46,957	38,743	1,408	2,834	4,436	4,574	777	17,623	2,914	1,163	4,796	2,981	1,900	184
上 田 市	2,182	1,885	204	65	158	265	22	536	198	29	218	75	150	3
上 田	47	37	1	-	4	4	-	25	5	-	12	9	4	-
塩尻	36	34	5	1	-	2	-	9	7	-	10	2	8	-
川辺	61	59	3	-	9	3	-	14	2	1	4	-	3	1
泉田(2)	75	68	13	1	1	13	-	15	9	1	14	-	14	-
神川	76	74	3	-	3	2	-	4	24	-	6	-	6	-
神科	148	143	-	-	4	3	1	11	3	1	7	3	4	-
豊里	105	100	5	1	13	8	-	32	8	-	8	6	2	-
殿城	43	36	-	1	5	2	3	17	4	-	7	6	1	-
中塩田	181	175	38	1	9	33	-	26	6	1	14	2	13	-
別所	4	3	-	-	-	-	1	2	-	-	-	-	-	-
西塩田	147	118	73	4	16	48	1	21	9	2	4	2	2	-
東塩田	229	200	26	8	16	54	2	38	17	1	18	-	17	1
泉田(1)	64	57	9	1	-	1	-	5	8	-	16	2	14	-
室賀	41	32	6	2	4	4	-	13	4	2	4	2	2	-
浦里	78	71	14	2	5	10	-	8	2	1	6	1	5	-
丸子	39	33	-	2	3	3	1	20	5	1	9	6	3	-
東内	68	66	4	3	3	11	2	19	6	3	8	2	6	-
西内	21	19	-	1	2	5	-	6	7	-	2	-	2	-
依田	120	111	1	3	9	17	6	28	10	2	10	4	6	-
長瀬	40	39	-	-	4	3	-	5	2	-	-	-	-	-
塩川	116	110	-	3	13	8	3	21	3	2	6	5	2	-
傍陽	54	44	2	3	4	6	-	22	5	-	5	5	1	-
本原	49	36	-	8	5	6	-	26	5	-	5	3	2	-
長	139	33	1	2	7	6	-	109	17	4	14	1	13	1
武石	201	187	-	18	19	13	2	40	30	7	29	14	20	-

地 域	作付 (栽培) 面積	類 別 作 付 (栽 培) 面 積								
		稲	麦類	雑穀	いも類	豆類	工芸 農作物	野菜類	花き類 ・花木	その他 の作物
	a	a	a	a	a	a	a	a	a	a
県 計	3,786,977	2,132,343	111,889	102,171	17,297	72,906	18,517	1,199,382	99,888	32,584
上 田 市	157,857	100,459	14,230	2,278	430	7,928	533	26,463	5,218	318
上 田	X	1,495	X	-	X	X	-	463	69	-
塩尻	X	951	139	X	-	X	-	X	150	-
川辺	X	2,448	100	-	18	X	-	130	X	X
泉田(2)	X	2,949	550	X	X	X	-	113	X	X
神川	X	2,101	55	-	6	X	-	X	350	-
神科	X	6,043	-	-	21	X	X	215	553	X
豊里	X	5,981	X	X	44	X	-	401	X	-
殿城	X	1,230	-	X	9	X	55	523	X	-
中塩田	X	13,001	X	X	X	1,782	-	X	243	X
別所	X	87	-	-	-	-	X	X	-	-
西塩田	X	7,061	X	X	35	1,239	X	X	X	X
東塩田	X	11,352	1,566	112	X	X	X	452	302	X
泉田(1)	X	3,490	428	X	-	X	-	X	X	-
室賀	X	3,029	212	X	10	X	-	X	X	X
浦里	X	5,533	913	X	15	X	-	X	X	X
丸子	X	1,412	-	X	13	X	X	360	50	X
東内	X	2,896	475	X	X	X	X	X	X	32
西内	X	648	-	X	X	X	-	141	X	-
依田	X	4,627	X	44	X	X	147	328	X	X
長瀬	X	1,944	-	-	5	X	-	56	X	-
塩川	X	7,094	-	X	25	X	39	256	X	X
傍陽	X	2,585	X	X	X	X	-	262	X	-
本原	X	1,394	-	X	X	43	-	592	X	-
長	X	1,925	X	X	X	X	-	X	X	X
武石	X	9,183	-	X	X	148	X	703	1,294	81

地 域	類 別 作 付 (栽 培) 面 積													
	露地										施設			
	作付 (栽培) 面積	稲	麦類	雑穀	いも類	豆類	工芸 農作物	野菜類	花き類 ・花木	その他 の作物	作付 (栽培) 面積	野菜類	花き類 ・花木	その他 の作物
	a	a	a	a	a	a	a	a	a	a	a	a	a	a
県 計	3,727,191	2,132,343	111,889	102,171	17,297	72,906	18,517	1,169,141	71,546	31,381	59,786	30,241	28,342	1,203
上 田 市	155,947	100,459	14,230	2,278	430	7,928	533	26,021	3,793	275	1,910	442	1,425	43
上 田	X	1,495	X	-	X	X	-	424	32	-	76	39	37	-
塩尻	X	951	139	X	-	X	-	89	45	-	X	X	105	-
川辺	X	2,448	100	-	18	X	-	130	X	X	X	-	14	X
泉田(2)	X	2,949	550	X	X	X	-	113	157	X	X	-	X	-
神川	X	2,101	55	-	6	X	-	X	317	-	33	-	33	-
神科	X	6,043	-	-	21	X	X	155	514	X	99	60	39	-
豊里	X	5,981	X	X	44	X	-	374	X	-	X	27	X	-
殿城	X	1,230	-	X	9	X	55	492	17	-	X	31	X	-
中塩田	X	13,001	X	X	X	1,782	-	371	93	X	X	X	150	-
別所	X	87	-	-	-	-	X	X	-	-	-	-	-	-
西塩田	X	7,061	X	X	35	1,239	X	194	97	X	X	X	X	-
東塩田	X	11,352	1,566	112	X	X	X	452	190	X	X	-	112	X
泉田(1)	X	3,490	428	X	-	X	-	78	X	-	X	X	X	-
室賀	X	3,029	212	X	10	X	-	136	27	X	X	X	X	-
浦里	X	5,533	913	X	15	X	-	131	X	X	X	X	52	-
丸子	X	1,412	-	X	13	X	X	317	19	X	74	43	31	-
東内	X	2,896	475	X	X	X	X	185	X	32	X	X	36	-
西内	X	648	-	X	X	X	-	141	X	-	X	-	X	-
依田	X	4,627	X	44	X	X	147	327	X	X	41	1	40	-
長瀬	X	1,944	-	-	5	X	-	56	X	-	-	-	-	-
塩川	X	7,094	-	X	25	X	39	245	18	X	X	11	X	-
傍陽	X	2,585	X	X	X	X	-	244	44	-	X	18	X	-
本原	X	1,394	-	X	X	43	-	584	55	-	X	8	X	-
長	X	1,925	X	X	X	X	-	20,171	X	47	X	X	151	X
武石	X	9,183	-	X	X	148	X	565	1,070	81	362	138	224	-

第19表 地域別 販売農家における販売目的で栽培している果樹類の栽培農家数及び栽培面積

地域	栽培 実農家数	露地		施設	
		栽培 農家数	栽培面積	栽培 農家数	栽培面積
県計	戸 21,249	戸 21,212	a 1,082,707	戸 692	a 18,133
上田市	767	765	25,897	20	272
上田	24	24	1,458	1	X
塩尻	6	6	50	-	-
川辺	19	19	685	-	-
泉田(2)	18	18	356	-	-
神川	2	2	X	-	-
神科	213	213	8,750	7	100
豊里	84	84	3,063	1	X
殿城	9	9	378	-	-
中塩田	37	37	1,037	4	83
別所	2	2	X	-	-
西塩田	34	34	841	1	X
東塩田	98	97	3,421	4	48
泉田(1)	8	8	103	-	-
室賀	6	6	57	-	-
浦里	44	44	948	1	X
丸子	9	9	192	-	-
東内	3	3	57	-	-
西内	1	1	X	-	-
依田	47	47	756	-	-
長瀬	5	5	100	-	-
塩川	5	5	58	-	-
傍陽	40	40	1,763	-	-
本原	34	34	1,333	-	-
長	13	12	340	1	X
武石	6	6	86	-	-

第20表 地域別 販売農家における販売目的で作付け（栽培）した作物の作物別作付（栽培）農家数及び作付（栽培）面積

地 域	稲・麦・雑穀											
	水稻		陸稲		小麦		大麦・裸麦		そば		その他の雑穀	
	作付 農家数	作付 面積	作付 農家数	作付 面積	作付 農家数	作付 面積	作付 農家数	作付 面積	作付 農家数	作付 面積	作付 農家数	作付 面積
	戸	a	戸	a	戸	a	戸	a	戸	a	戸	a
県 計	38,743	2,132,343	-	-	1,181	94,330	246	17,559	2,244	93,063	766	9,108
上 田 市	1,885	100,459	-	-	193	13,766	11	464	47	1,874	20	404
上 田	37	1,495	-	-	1	X	-	-	-	-	-	-
塩尻	34	951	-	-	5	139	-	-	-	-	1	X
川辺	59	2,448	-	-	3	100	-	-	-	-	-	-
泉田(2)	68	2,949	-	-	10	416	3	134	1	X	-	-
神川	74	2,101	-	-	3	55	-	-	-	-	-	-
神科	143	6,043	-	-	-	-	-	-	-	-	-	-
豊里	100	5,981	-	-	4	1,336	1	X	-	-	1	X
殿城	36	1,230	-	-	-	-	-	-	-	-	1	X
中塩田	175	13,001	-	-	37	3,909	1	X	-	-	1	X
別所	3	87	-	-	-	-	-	-	-	-	-	-
西塩田	118	7,061	-	-	71	3,547	2	X	3	18	1	X
東塩田	200	11,352	-	-	22	1,437	4	129	5	75	3	37
泉田(1)	57	3,490	-	-	9	428	-	-	1	X	-	-
室賀	32	3,029	-	-	6	212	-	-	2	X	1	X
浦里	71	5,533	-	-	14	913	-	-	1	X	1	X
丸子	33	1,412	-	-	-	-	-	-	1	X	1	X
東内	66	2,896	-	-	4	475	-	-	1	X	2	X
西内	19	648	-	-	-	-	-	-	1	X	-	-
依田	111	4,627	-	-	1	X	-	-	3	44	-	-
長瀬	39	1,944	-	-	-	-	-	-	-	-	-	-
塩川	110	7,094	-	-	-	-	-	-	1	X	2	X
傍陽	44	2,585	-	-	2	X	-	-	3	11	1	X
本原	36	1,394	-	-	-	-	-	-	6	109	2	X
長	33	1,925	-	-	1	X	-	-	2	X	-	-
武石	187	9,183	-	-	-	-	-	-	16	515	2	X

地 域	いも類・豆類													
	ばれいしょ						かんしょ		大豆		あずき		その他の豆類	
	作付実 農家数	作付 面積	原料用ばれいしょ		食用ばれいしょ		作付 農家数	作付 面積	作付 農家数	作付 面積	作付 農家数	作付 面積	作付 農家数	作付 面積
			作付 農家数	作付 面積	作付 農家数	作付 面積								
戸	a	戸	a	戸	a	戸	a	戸	a	戸	a	戸	a	
県 計	4,372	15,888	18	60	4,356	15,828	478	1,409	3,491	62,208	1,179	2,771	1,583	7,927
上 田 市	157	400	-	-	157	400	20	30	226	7,491	33	118	52	319
上 田	4	7	-	-	4	7	1	X	2	X	1	X	2	X
塩尻	-	-	-	-	-	-	-	-	2	X	-	-	-	-
川辺	9	18	-	-	9	18	-	-	1	X	1	X	1	X
泉田(2)	1	X	-	-	1	X	-	-	13	239	-	-	2	X
神川	3	6	-	-	3	6	-	-	-	-	2	X	-	-
神科	4	21	-	-	4	21	-	-	2	X	1	X	-	-
豊里	13	41	-	-	13	41	3	3	6	456	1	X	2	X
殿城	5	9	-	-	5	9	-	-	2	X	1	X	2	X
中塩田	9	11	-	-	9	11	2	X	31	1,751	-	-	4	31
別所	-	-	-	-	-	-	-	-	-	-	-	-	-	-
西塩田	16	31	-	-	16	31	3	4	44	1,157	5	11	9	71
東塩田	16	46	-	-	16	46	2	X	50	2,401	2	X	8	65
泉田(1)	-	-	-	-	-	-	-	-	-	-	1	X	-	-
室賀	4	10	-	-	4	10	-	-	3	8	1	X	2	X
浦里	5	15	-	-	5	15	-	-	8	376	1	X	1	X
丸子	3	13	-	-	3	13	-	-	1	X	1	X	2	X
東内	3	3	-	-	3	3	1	X	10	107	2	X	1	X
西内	2	X	-	-	2	X	-	-	4	29	2	X	1	X
依田	9	14	-	-	9	14	2	X	16	553	1	X	1	X
長瀬	4	5	-	-	4	5	-	-	3	9	-	-	1	X
塩川	13	25	-	-	13	25	-	-	6	101	1	X	1	X
傍陽	4	6	-	-	4	6	2	X	5	23	1	X	3	13
本原	4	10	-	-	4	10	1	X	6	34	3	9	-	-
長	7	61	-	-	7	61	1	X	2	X	2	X	4	45
武石	19	42	-	-	19	42	2	X	9	136	3	6	5	6

地 域	工芸農作物 作付農家数						野菜類 作付農家数									
	さとうきび	たばこ	茶	てんさい (ビート)	こんにやく いも	その他 の工芸 農作物	トマト	なす	ピーマン	きゅうり	キャベツ	はくさい	レタス	ほうれん そう	ねぎ	たまねぎ
	戸	戸	戸	戸	戸	戸	戸	戸	戸	戸	戸	戸	戸	戸	戸	戸
県 計	5	190	97	1	143	366	5,279	4,510	3,120	4,979	4,319	5,145	3,738	3,505	4,945	3,419
上 田 市	-	9	-	-	1	12	229	218	139	238	116	219	167	149	204	173
上 田	-	-	-	-	-	-	20	21	11	25	7	10	7	14	19	14
塩尻	-	-	-	-	-	-	6	4	4	7	4	5	3	4	3	4
川辺	-	-	-	-	-	-	8	8	5	8	4	8	4	7	8	6
泉田(2)	-	-	-	-	-	-	8	8	5	5	1	4	-	6	8	4
神川	-	-	-	-	-	-	2	3	2	2	-	1	1	3	4	3
神科	-	-	-	-	-	1	2	5	2	5	-	1	1	3	2	1
豊里	-	-	-	-	-	-	21	17	15	19	9	14	8	11	17	19
殿城	-	3	-	-	-	-	9	7	3	12	3	4	4	6	7	6
中塩田	-	-	-	-	-	-	17	17	11	18	9	12	8	12	16	17
別所	-	-	-	-	-	1	-	-	-	-	1	1	-	-	1	1
西塩田	-	-	-	-	-	1	8	9	4	9	6	7	4	8	12	10
東塩田	-	-	-	-	-	2	19	22	11	17	8	9	3	9	15	15
泉田(1)	-	-	-	-	-	-	3	2	-	3	2	3	1	4	3	1
室賀	-	-	-	-	-	-	10	9	7	8	4	6	3	3	5	4
浦里	-	-	-	-	-	-	2	2	-	4	-	1	1	-	2	-
丸子	-	1	-	-	-	-	10	8	8	16	4	5	3	6	9	9
東内	-	1	-	-	1	-	7	9	4	8	4	4	1	7	10	7
西内	-	-	-	-	-	-	3	3	3	3	1	4	-	2	4	2
依田	-	4	-	-	-	2	11	12	6	9	4	12	1	8	12	13
長瀬	-	-	-	-	-	-	2	1	-	1	-	1	-	-	2	-
塩川	-	-	-	-	-	3	11	6	4	11	1	3	2	4	5	6
傍陽	-	-	-	-	-	-	10	9	8	8	4	6	3	7	7	7
本原	-	-	-	-	-	-	7	10	5	12	14	14	13	8	9	9
長	-	-	-	-	-	-	6	9	6	4	16	73	90	7	7	5
武石	-	-	-	-	-	2	27	17	15	24	10	11	6	10	17	10

地 域	野菜類														
	作付農家数														
	だいこん	にんじん	さといも	いちご	すいか	メロン	アスパラ ガス	えだまめ	かぶ	かぼちゃ	カリフ ラワー	ごぼう	こまつな	さや いんげん	さや えんどう
戸	戸	戸	戸	戸	戸	戸	戸	戸	戸	戸	戸	戸	戸	戸	戸
県 計	4,371	2,233	1,613	449	1,103	427	4,024	1,275	898	3,210	748	797	1,018	1,575	885
上 田 市	196	120	42	6	39	18	126	57	16	132	15	33	41	56	32
上 田	18	8	2	1	1	-	4	5	3	8	5	3	7	4	3
塩尻	5	4	2	-	1	1	2	1	-	3	1	2	4	1	1
川辺	8	3	1	-	2	-	1	3	1	5	1	2	3	2	2
泉田(2)	7	4	1	-	-	-	1	-	-	2	-	-	1	-	-
神川	2	2	1	-	-	-	1	-	-	2	-	1	-	-	1
神科	2	-	1	-	-	-	3	-	-	4	-	-	-	1	-
豊里	17	11	2	-	2	1	3	5	2	10	-	1	3	4	2
殿城	6	2	1	-	-	-	2	1	-	2	-	1	2	2	-
中塩田	14	9	8	1	11	3	7	6	1	12	2	5	3	4	6
別所	-	-	-	-	-	-	-	-	-	-	-	-	-	-	-
西塩田	10	6	3	-	-	1	8	3	1	4	1	2	2	-	2
東塩田	15	8	5	1	5	3	12	5	1	11	2	6	3	6	3
泉田(1)	4	2	1	-	1	-	1	1	1	1	-	1	1	1	1
室賀	6	4	-	-	1	-	1	1	-	3	-	-	-	2	1
浦里	2	-	-	-	-	-	1	-	-	-	-	-	-	-	-
丸子	7	3	3	-	1	1	2	3	-	9	1	3	2	3	2
東内	5	3	1	-	2	1	9	1	-	6	-	-	-	1	-
西内	4	2	1	-	-	-	1	1	-	2	-	1	-	2	-
依田	15	6	3	-	3	2	11	4	2	9	-	1	2	4	1
長瀬	2	2	-	-	-	-	3	-	-	-	-	-	-	-	-
塩川	4	4	2	1	1	1	11	2	1	4	1	-	2	2	-
傍陽	6	8	1	-	-	1	12	3	-	9	-	1	3	4	2
本原	10	8	2	-	4	1	1	4	1	5	-	-	-	1	-
長	13	12	1	-	2	-	7	5	1	11	1	2	1	6	1
武石	14	9	-	2	2	2	22	3	1	10	-	1	2	6	4

地 域	野菜類														
	作付農家数														
	しゅんぎく	しょうが	スイート コーン	セルリー	そらまめ	ちんげん さい	にら	にんにく	ふき	ブロッ コリー	みずな	みつば	やまの いも	れんこん	その他の 野菜
戸	戸	戸	戸	戸	戸	戸	戸	戸	戸	戸	戸	戸	戸	戸	戸
県 計	864	78	3,953	394	86	510	495	1,085	467	2,563	449	66	795	19	3,726
上 田 市	32	-	85	10	-	26	30	48	36	71	15	6	17	1	87
上 田	4	-	3	-	-	1	4	3	2	8	1	2	2	1	6
塩尻	2	-	1	-	-	2	1	1	1	1	1	1	1	-	1
川辺	2	-	-	1	-	2	-	2	2	3	2	-	-	-	5
泉田(2)	1	-	1	-	-	-	-	3	2	-	-	-	-	-	2
神川	-	-	1	-	-	-	-	-	2	-	-	-	-	-	1
神科	-	-	-	-	-	-	1	-	1	1	-	-	-	-	2
豊里	4	-	11	-	-	4	3	2	3	5	1	-	1	-	9
殿城	1	-	2	-	-	-	-	2	2	1	-	-	-	-	2
中塩田	5	-	8	-	-	3	4	5	2	4	1	-	-	-	4
別所	-	-	-	-	-	-	-	1	-	1	-	-	-	-	-
西塩田	-	-	2	1	-	1	2	3	3	6	-	-	-	-	5
東塩田	4	-	8	2	-	2	3	8	2	5	2	1	5	-	6
泉田(1)	-	-	-	-	-	-	1	-	2	-	-	-	-	-	-
室賀	1	-	-	-	-	-	1	2	-	-	-	-	-	-	2
浦里	-	-	-	-	-	-	-	-	-	-	-	-	-	-	-
丸子	-	-	6	-	-	1	2	2	1	4	-	-	1	-	3
東内	-	-	3	-	-	1	1	-	-	-	1	-	1	-	3
西内	-	-	-	-	-	-	-	1	-	-	-	-	2	-	3
依田	2	-	1	-	-	1	1	2	3	5	1	-	-	-	7
長瀬	-	-	-	-	-	-	-	-	-	-	-	-	-	-	-
塩川	-	-	3	-	-	1	2	2	3	2	-	-	-	-	1
傍陽	1	-	4	-	-	2	-	2	-	1	-	-	-	-	5
本原	2	-	3	-	-	1	-	1	2	4	-	-	-	-	3
長	1	-	23	5	-	3	1	1	1	16	2	-	3	-	13
武石	2	-	5	1	-	1	3	5	2	4	3	2	1	-	4

地 域	花き類・花木										花き類の品目				
	花き類					花木					栽培農家数				
	栽培実 農家数	露地		施設		栽培実 農家数	露地		施設		実農家数	切り花類	球根類	鉢ものの類	花壇用 苗ものの類
		栽培 農家数	栽培 面積	栽培 農家数	栽培 面積		栽培 農家数	栽培 面積	栽培 農家数	栽培 面積					
戸	戸	a	戸	a	戸	戸	a	戸	a	戸	戸	戸	戸	戸	
県 計	3,705	2,630	59,539	1,867	28,135	550	531	12,007	45	206	3,705	3,470	122	229	114
上 田 市	258	195	3,524	148	1,421	11	10	269	3	4	258	251	7	8	5
上 田	6	5	32	4	37	-	-	-	-	-	6	6	-	1	-
塩尻	10	7	45	8	105	-	-	-	-	-	10	10	-	-	-
川辺	5	2	X	3	14	-	-	-	-	-	5	5	-	-	-
泉田(2)	17	9	157	14	108	1	-	-	1	X	17	17	-	-	-
神川	26	24	317	6	33	-	-	-	-	-	26	26	2	-	-
神科	5	3	514	4	39	-	-	-	-	-	5	4	-	1	1
豊里	9	8	65	2	X	1	1	X	-	-	9	8	1	1	1
殿城	5	4	17	1	X	-	-	-	-	-	5	5	-	-	-
中塩田	15	6	93	13	150	-	-	-	-	-	15	14	-	1	-
別所	-	-	-	-	-	-	-	-	-	-	-	-	-	-	-
西塩田	9	9	97	2	X	-	-	-	-	-	9	9	1	-	-
東塩田	24	17	190	17	112	-	-	-	-	-	24	24	-	-	-
泉田(1)	14	7	53	13	169	1	1	X	1	X	14	14	-	-	-
室賀	5	4	27	2	X	-	-	-	-	-	5	5	-	-	-
浦里	5	2	X	5	52	-	-	-	-	-	5	5	-	-	-
丸子	7	5	19	3	31	-	-	-	-	-	7	7	-	-	-
東内	7	6	70	6	36	1	1	X	-	-	7	7	-	-	-
西内	5	5	205	1	X	2	2	X	1	X	5	5	-	-	-
依田	11	10	78	6	40	1	1	X	-	-	11	9	-	2	-
長瀬	2	2	X	-	-	-	-	-	-	-	2	1	1	-	-
塩川	4	3	18	2	X	-	-	-	-	-	4	4	-	-	-
傍陽	5	5	44	1	X	-	-	-	-	-	5	5	-	-	-
本原	6	5	55	2	X	-	-	-	-	-	6	6	-	-	-
長	23	17	378	13	151	1	1	X	-	-	23	23	2	1	2
武石	33	30	1,013	20	224	3	3	57	-	-	33	32	-	1	1

第21表 地域別 販売農家における販売目的で栽培している果樹類の品目別栽培農家数

地域	果樹類の品目別栽培農家数															
	温州みかん	その他のかんきつ類	りんご	ぶどう	日本なし	西洋なし	もも	おうとう	びわ	かき	くり	うめ	すもも	キウイフルーツ	パインアップル	その他の果樹
	戸	戸	戸	戸	戸	戸	戸	戸	戸	戸	戸	戸	戸	戸	戸	戸
県計	3	12	13,697	5,465	2,391	949	4,232	497	3	3,197	551	1,566	996	274	-	2,095
上田市	1	-	554	273	24	31	127	15	-	12	11	40	18	9	-	55
上田	-	-	15	9	-	2	5	1	-	1	-	2	1	1	-	1
塩尻	-	-	6	-	-	-	-	-	-	-	-	-	-	-	-	-
川辺	-	-	14	5	-	-	1	-	-	-	-	-	-	-	-	1
泉田(2)	-	-	15	4	-	-	1	-	-	-	-	1	-	-	-	1
神川	-	-	1	-	-	-	-	-	-	-	-	-	-	-	-	1
神科	1	-	202	48	6	5	65	5	-	1	-	7	4	-	-	14
豊里	-	-	47	66	3	1	1	2	-	-	-	1	2	-	-	2
殿城	-	-	2	7	-	1	2	1	-	1	-	1	-	2	-	-
中塩田	-	-	26	15	1	2	6	-	-	1	-	3	-	-	-	2
別所	-	-	1	1	-	-	-	-	-	-	1	1	-	1	-	-
西塩田	-	-	12	19	1	-	3	-	-	-	1	6	-	-	-	1
東塩田	-	-	55	56	3	3	8	4	-	3	2	6	-	2	-	2
泉田(1)	-	-	4	5	-	-	-	-	-	-	-	-	-	-	-	-
室賀	-	-	4	-	1	1	-	-	-	1	1	1	-	-	-	2
浦里	-	-	29	16	1	4	3	1	-	-	-	1	-	-	-	1
丸子	-	-	5	4	3	2	3	1	-	1	2	4	2	3	-	3
東内	-	-	2	1	-	-	-	-	-	-	-	-	-	-	-	-
西内	-	-	-	-	-	-	-	-	-	-	-	1	-	-	-	-
依田	-	-	33	10	1	4	2	-	-	1	1	1	3	-	-	10
長瀬	-	-	3	2	-	-	-	-	-	-	-	-	-	-	-	-
塩川	-	-	1	2	-	-	1	-	-	1	1	1	-	-	-	-
傍陽	-	-	39	-	-	-	13	-	-	-	1	1	1	-	-	2
本原	-	-	31	1	2	3	9	-	-	1	1	2	3	-	-	3
長	-	-	7	-	2	2	4	-	-	-	-	-	2	-	-	6
武石	-	-	-	2	-	1	-	-	-	-	-	-	-	-	-	3

第22表 地域別 販売農家における家畜等を販売目的で飼養している農家数及び飼養頭羽数

地域	家畜等を販売目的で飼養している														栽培きのこ、 その他の家畜 等の農業経営 を行っている 農家数
	乳用牛		肉用牛		肥育中の牛		売る予定の子牛		豚		採卵鶏		ブロイラー		
	飼養 農家数	飼養 頭数	飼養 農家数	飼養 頭数	飼養 農家数	飼養 頭数	飼養 農家数	飼養 頭数	飼養 農家数	飼養 頭数	飼養 農家数	飼養 羽数	出荷 した 農家数	出荷 羽数	
戸	頭	戸	頭	戸	頭	戸	頭	戸	頭	戸	羽	戸	羽	戸	
県計	477	18,114	629	18,118	257	12,770	375	2,380	77	42,113	106	195,469	16	1,382,872	1,225
上田市	13	387	19	718	13	519	8	51	4	2,060	7	20,763	-	-	45
上田	-	-	-	-	-	-	-	-	1	X	-	-	-	-	-
塩尻	-	-	1	X	1	X	-	-	-	-	-	-	-	-	1
川辺	-	-	-	-	-	-	-	-	-	-	-	-	-	-	1
泉田(2)	1	X	1	X	1	X	1	X	-	-	-	-	-	-	2
神川	-	-	-	-	-	-	-	-	-	-	-	-	-	-	-
神科	-	-	-	-	-	-	-	-	-	-	1	X	-	-	3
豊里	-	-	-	-	-	-	-	-	-	-	-	-	-	-	5
殿城	-	-	-	-	-	-	-	-	-	-	-	-	-	-	3
中塩田	-	-	-	-	-	-	-	-	-	-	-	-	-	-	1
別所	-	-	-	-	-	-	-	-	-	-	-	-	-	-	-
西塩田	-	-	-	-	-	-	-	-	1	X	-	-	-	-	3
東塩田	2	X	3	132	2	X	1	X	-	-	-	-	-	-	1
泉田(1)	-	-	-	-	-	-	-	-	-	-	-	-	-	-	-
室賀	3	X	3	143	2	X	1	X	-	-	-	-	-	-	1
浦里	-	-	-	-	-	-	-	-	-	-	-	-	-	-	2
丸子	1	X	2	X	-	-	2	X	-	-	-	-	-	-	-
東内	-	-	-	-	-	-	-	-	-	-	-	-	-	-	-
西内	1	X	1	X	-	-	1	X	-	-	-	-	-	-	-
依田	-	-	-	-	-	-	-	-	1	X	-	-	-	-	1
長瀬	-	-	2	X	2	X	-	-	-	-	1	X	-	-	-
塩川	-	-	-	-	-	-	-	-	-	-	4	61	-	-	1
傍陽	-	-	-	-	-	-	-	-	-	-	1	X	-	-	3
本原	-	-	-	-	-	-	-	-	-	-	-	-	-	-	2
長	-	-	-	-	-	-	-	-	-	-	-	-	-	-	12
武石	5	X	6	347	5	312	2	X	1	X	-	-	-	-	3

第23表 地域別 販売農家における雇用労働等

地 域	常 雇			臨時雇(手伝い等を含む)		
	雇い入れた 実農家数	実人数	のべ人日	雇い入れた 実農家数	実人数	のべ人日
	戸	人	人日	戸	人	人日
県 計	1,000	2,037	420,064	19,711	91,173	1,358,163
上 田 市	42	80	15,896	909	5,608	56,783
上 田	-	-	-	25	241	2,666
塩尻	-	-	-	10	44	544
川辺	1	1	100	24	101	689
泉田(2)	1	5	1,220	25	91	1,055
神川	-	-	-	18	87	1,025
神科	4	12	3,328	137	1,184	10,541
豊里	1	1	310	64	480	4,433
殿城	2	5	940	15	330	1,236
中塩田	1	1	250	71	436	3,562
別所	-	-	-	2	9	29
西塩田	1	1	240	46	215	2,503
東塩田	2	3	750	85	485	4,227
泉田(1)	-	-	-	20	86	392
室賀	1	4	900	11	42	413
浦里	-	-	-	35	170	755
丸子	1	1	150	16	42	388
東内	-	-	-	24	101	1,022
西内	-	-	-	7	17	206
依田	-	-	-	46	169	1,126
長瀬	-	-	-	17	85	664
塩川	1	2	450	39	243	910
傍陽	3	6	920	21	106	1,212
本原	-	-	-	19	133	2,006
長	23	38	6,338	72	331	12,772
武石	-	-	-	60	380	2,407

第24表 地域別 水稲作作業を委託した販売農家数

地域	水稲作の作業種別農家数									
	実農家数	作業別に委託								
		実農家数	全作業	実農家数	育苗	耕起・代かき	田植	防除	稲刈り・脱穀	乾燥・調製
	戸	戸	戸	戸	戸	戸	戸	戸	戸	戸
県計	28,045	27,448	1,194	26,485	12,521	6,881	8,094	1,668	17,053	19,419
上田市	1,278	1,253	44	1,230	700	244	290	51	718	851
上田	31	30	3	28	20	6	8	1	9	14
塩尻	24	24	2	23	16	11	11	2	15	17
川辺	42	42	-	42	35	6	6	-	16	29
泉田(2)	56	56	-	56	42	11	11	-	31	48
神川	47	47	-	47	16	13	10	-	30	41
神科	79	77	-	77	14	14	12	1	50	61
豊里	44	42	-	42	17	1	4	1	25	35
殿城	16	16	1	16	6	3	3	1	10	11
中塩田	138	135	14	128	62	43	40	10	97	107
別所	1	1	-	1	-	-	-	-	-	1
西塩田	81	78	1	78	39	11	15	2	53	56
東塩田	146	144	6	140	60	29	35	1	102	116
泉田(1)	53	53	1	53	41	2	15	-	31	42
室賀	26	26	-	26	23	2	3	-	12	10
浦里	53	51	4	50	25	18	14	3	37	39
丸子	21	21	3	19	19	1	2	1	3	3
東内	36	35	-	35	18	4	3	1	16	27
西内	12	11	-	11	8	4	7	-	2	2
依田	99	97	2	95	74	20	26	3	41	40
長瀬	11	11	1	11	7	3	4	-	5	5
塩川	50	50	1	49	26	17	7	1	21	24
傍陽	28	28	1	28	15	9	5	1	13	14
本原	22	20	-	20	13	5	5	1	10	8
長	25	24	-	24	16	3	7	1	7	9
武石	137	134	4	131	88	8	37	20	82	92

第25表 地域別 農作業を受託した販売農家数及び受託面積

地域	農作業を受託した農家の事業部門別農家数											農家数	
	実農家数	耕種部門の作業を受託した農家数										畜産部門の作業を受託した農家数	酪農ヘルパー
		実農家数	水稲作	麦作	大豆作	野菜作	果樹作	飼料用作物作	工芸農作物作	さとうきび作	その他の作物作		
戸	戸	戸	戸	戸	戸	戸	戸	戸	戸	戸	戸	戸	戸
県計	4,515	4,499	4,023	141	102	140	395	31	12	-	127	28	10
上田市	211	211	202	20	12	2	9	-	1	-	3	-	-
上田	9	9	9	-	-	-	1	-	-	-	-	-	-
塩尻	3	3	3	1	-	-	-	-	-	-	-	-	-
川辺	11	11	11	-	-	-	-	-	-	-	-	-	-
泉田(2)	7	7	7	-	-	-	-	-	-	-	-	-	-
神川	3	3	3	-	-	-	-	-	-	-	-	-	-
神科	15	15	12	-	-	-	3	-	-	-	-	-	-
豊里	6	6	6	-	-	-	-	-	-	-	-	-	-
殿城	1	1	1	-	-	-	-	-	-	-	-	-	-
中塩田	27	27	27	8	3	-	-	-	-	-	-	-	-
別所	-	-	-	-	-	-	-	-	-	-	-	-	-
西塩田	8	8	7	2	2	-	1	-	-	-	1	-	-
東塩田	23	23	21	5	5	-	2	-	-	-	-	-	-
泉田(1)	3	3	3	1	-	-	-	-	-	-	-	-	-
室賀	5	5	5	1	1	-	-	-	-	-	-	-	-
浦里	3	3	3	1	-	-	-	-	-	-	-	-	-
丸子	8	8	8	-	-	1	-	-	-	-	-	-	-
東内	13	13	12	-	1	-	-	-	-	-	1	-	-
西内	2	2	2	-	-	-	-	-	-	-	-	-	-
依田	15	15	14	1	-	-	-	-	1	-	1	-	-
長瀬	6	6	6	-	-	-	-	-	-	-	-	-	-
塩川	11	11	11	-	-	-	-	-	-	-	-	-	-
傍陽	4	4	4	-	-	-	-	-	-	-	-	-	-
本原	7	7	6	-	-	1	2	-	-	-	-	-	-
長	2	2	2	-	-	-	-	-	-	-	-	-	-
武石	19	19	19	-	-	-	-	-	-	-	-	-	-

地域	水 稲 作 受 託 作 業 種 類 別 農 家 数 と 受 託 作 業 面 積																
	計		全作業		部分作業												
	農家数	面積	農家数	面積	実 農家数	育苗		耕起・代かき		田植		防除		稲刈り・脱穀		乾燥・調製	
						農家数	面積	農家数	面積	農家数	面積	農家数	面積	農家数	面積	農家数	面積
戸	a	戸	a	戸	戸	a	戸	a	戸	a	戸	a	戸	a	戸	a	
県 計	4,023	1,743,846	201	41,328	3,908	1,362	289,518	2,612	280,450	2,149	251,315	312	96,700	2,226	473,996	1,302	310,539
上 田 市	202	59,048	10	640	193	72	7,575	144	9,146	110	9,266	6	352	121	21,973	57	10,096
上 田	9	3,597	-	-	9	3	X	7	273	6	1,262	-	-	6	361	2	X
塩尻	3	1,931	-	-	3	1	X	3	261	1	X	-	-	1	X	1	X
川辺	11	1,352	1	X	10	2	X	8	191	4	59	-	-	2	X	1	X
泉田(2)	7	1,087	-	-	7	3	633	5	289	3	69	-	-	2	X	1	X
神川	3	489	-	-	3	1	X	3	250	2	X	-	-	2	X	1	X
神科	12	1,038	1	X	11	3	89	8	241	5	169	-	-	8	319	2	X
豊里	6	977	2	X	4	3	60	-	-	2	X	-	-	1	X	2	X
殿城	1	X	-	-	1	-	-	-	-	-	-	-	-	1	X	1	X
中塩田	27	11,156	1	X	26	16	1,159	20	1,618	16	938	2	X	20	4,539	12	2,735
別所	-	-	-	-	-	-	-	-	-	-	-	-	-	-	-	-	-
西塩田	7	3,802	-	-	7	3	426	4	182	4	159	-	-	4	3,035	-	-
東塩田	21	4,080	-	-	21	7	371	15	905	11	440	1	X	11	1,722	6	X
泉田(1)	3	1,300	-	-	3	1	X	3	132	3	132	-	-	2	X	1	X
室賀	5	777	1	X	4	1	X	2	X	3	82	-	-	1	X	-	-
浦里	3	965	1	X	3	1	X	3	142	1	X	-	-	2	X	1	X
丸子	8	2,894	-	-	8	3	X	6	917	6	900	1	X	5	921	1	X
東内	12	2,263	-	-	12	6	X	9	413	8	375	2	X	9	638	7	586
西内	2	X	-	-	2	-	-	2	X	2	X	-	-	1	X	-	-
依田	14	7,428	-	-	14	4	390	12	1,709	9	1,964	-	-	11	1,862	7	1,503
長瀬	6	1,186	-	-	6	1	X	6	201	5	X	-	-	5	418	1	X
塩川	11	1,080	1	X	10	3	85	8	225	2	X	-	-	6	365	3	310
傍陽	4	2,008	-	-	4	3	332	4	256	3	X	-	-	3	732	2	X
本原	6	512	2	X	4	1	X	3	130	3	122	-	-	4	152	-	-
長	2	X	-	-	2	1	X	2	X	1	X	-	-	2	X	2	X
武石	19	8,711	-	-	19	5	495	11	642	10	1,612	-	-	12	4,332	3	1,630

第26表 地域別 農業用機械の所有販売農家数及び所有台数

地域	動力田植機		トラクター		コンバイン	
	所有販売農家数	台数	所有販売農家数	台数	所有販売農家数	台数
	戸	台	戸	台	戸	台
県計	32,999	33,734	47,272	59,239	12,497	13,046
上田市	1,710	1,778	2,127	2,618	392	438
上田	41	44	39	41	11	11
塩尻	23	23	21	22	6	X
川辺	60	62	70	77	17	18
泉田(2)	62	66	64	68	18	20
神川	54	55	64	84	8	8
神科	132	137	159	179	26	30
豊里	107	109	120	133	21	24
殿城	34	34	38	40	8	8
中塩田	139	146	156	185	31	41
別所	5	5	4	4	2	X
西塩田	123	127	151	166	28	29
東塩田	167	172	222	254	31	34
泉田(1)	39	41	53	64	8	9
室賀	33	34	44	53	14	15
浦里	61	64	73	83	21	28
丸子	37	40	39	46	8	9
東内	63	65	65	72	12	12
西内	13	13	23	26	-	-
依田	98	101	109	112	14	14
長瀬	38	39	42	45	10	11
塩川	99	104	100	106	28	29
傍陽	47	51	54	59	17	21
本原	54	56	61	62	14	14
長	40	41	148	394	14	15
武石	141	149	208	243	25	30

統計表林家編

第1表 地域別 保有山林面積規模別林家数

地域	総林家数	1～3ha 未満	3～ 5ha	5～ 10ha	10～ 20ha	20～ 30ha	30～ 50ha	50～ 100ha	100～ 500ha	500～ 1,000ha	1,000ha 以上
県計	戸 32,239	戸 19,741	戸 5,751	戸 3,866	戸 1,871	戸 547	戸 299	戸 119	戸 43	戸 1	戸 1
上田市	1,298	931	206	106	39	7	3	3	3	-	-
上田	128	93	19	9	3	-	-	2	2	-	-
塩尻	14	12	1	1	-	-	-	-	-	-	-
川辺	18	8	6	1	3	-	-	-	-	-	-
泉田(2)	8	6	2	-	-	-	-	-	-	-	-
神川	7	6	-	1	-	-	-	-	-	-	-
神科	84	64	11	7	2	-	-	-	-	-	-
豊里	16	14	2	-	-	-	-	-	-	-	-
殿城	16	14	2	-	-	-	-	-	-	-	-
中塩田	18	14	4	-	-	-	-	-	-	-	-
別所	13	9	4	-	-	-	-	-	-	-	-
西塩田	29	26	3	-	-	-	-	-	-	-	-
東塩田	16	16	-	-	-	-	-	-	-	-	-
泉田(1)	12	10	2	-	-	-	-	-	-	-	-
室賀	81	62	12	7	-	-	-	-	-	-	-
浦里	21	18	2	1	-	-	-	-	-	-	-
丸子	66	53	6	6	1	-	-	-	-	-	-
東内	59	35	12	10	2	-	-	-	-	-	-
西内	84	66	10	5	3	-	-	-	-	-	-
依田	33	31	1	-	1	-	-	-	-	-	-
長瀬	6	5	-	1	-	-	-	-	-	-	-
塩川	22	22	-	-	-	-	-	-	-	-	-
傍陽	189	118	33	25	10	1	2	-	-	-	-
本原	26	17	6	1	2	-	-	-	-	-	-
長	176	110	36	16	6	6	1	1	-	-	-
武石	156	102	32	15	6	-	-	-	1	-	-

第2表 地域別 林家における保有山林面積規模別面積

地 域	保有山林 面積	1～3ha 未満	3～ 5ha	5～ 10ha	10～ 20ha	20～ 30ha	30～ 50ha	50～ 100ha	100～ 500ha	500～ 1,000ha	1,000ha 以上
	ha	ha	ha	ha	ha	ha	ha	ha	ha	ha	ha
県 計	141,418	31,713	20,369	25,124	24,312	12,493	10,560	7,753	7,408	640	1,047
上 田 市	4,198	1,438	710	673	493	169	110	212	393	-	-
上 田	754	154	68	58	46	-	-	162	266	-	-
塩尻	34	22	3	9	-	-	-	-	-	-	-
川辺	69	10	21	5	32	-	-	-	-	-	-
泉田(2)	14	7	7	-	-	-	-	-	-	-	-
神川	13	8	-	5	-	-	-	-	-	-	-
神科	204	99	37	43	24	-	-	-	-	-	-
豊里	25	18	7	-	-	-	-	-	-	-	-
殿城	25	18	7	-	-	-	-	-	-	-	-
中塩田	31	18	13	-	-	-	-	-	-	-	-
別所	28	14	14	-	-	-	-	-	-	-	-
西塩田	50	41	9	-	-	-	-	-	-	-	-
東塩田	22	22	-	-	-	-	-	-	-	-	-
泉田(1)	24	18	7	-	-	-	-	-	-	-	-
室賀	178	86	44	49	-	-	-	-	-	-	-
浦里	38	24	6	8	-	-	-	-	-	-	-
丸子	153	80	21	39	13	-	-	-	-	-	-
東内	198	65	42	67	24	-	-	-	-	-	-
西内	216	111	35	29	41	-	-	-	-	-	-
依田	63	44	3	-	16	-	-	-	-	-	-
長瀬	11	6	-	5	-	-	-	-	-	-	-
塩川	29	29	-	-	-	-	-	-	-	-	-
傍陽	675	181	110	155	126	28	75	-	-	-	-
本原	68	23	20	5	20	-	-	-	-	-	-
長	710	182	126	100	76	141	35	50	-	-	-
武石	566	160	109	96	75	-	-	-	127	-	-