

# 建筑物受损地图 区图

建物被害マップ区割り図

建筑受损地图显示了在长野县地震灾害假定损害调查中预测上田市损失最大的糸鱼川-静岡构造断层区(全部)发生时的建筑物倒塌情况(全毁率),以50米为单位进行颜色编码。

建物被害マップは、長野県地震被害想定調査で上田市に最も大きな震度が予想されている「糸魚川-静岡構造線断層帯(全体)」の地震が発生した場合の予測震度において、倒壊する建物の割合(全壊率)を50mメッシュ単位で地図上に色分けで示したものです。

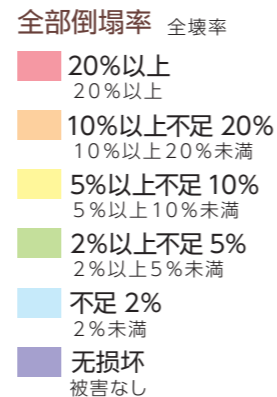
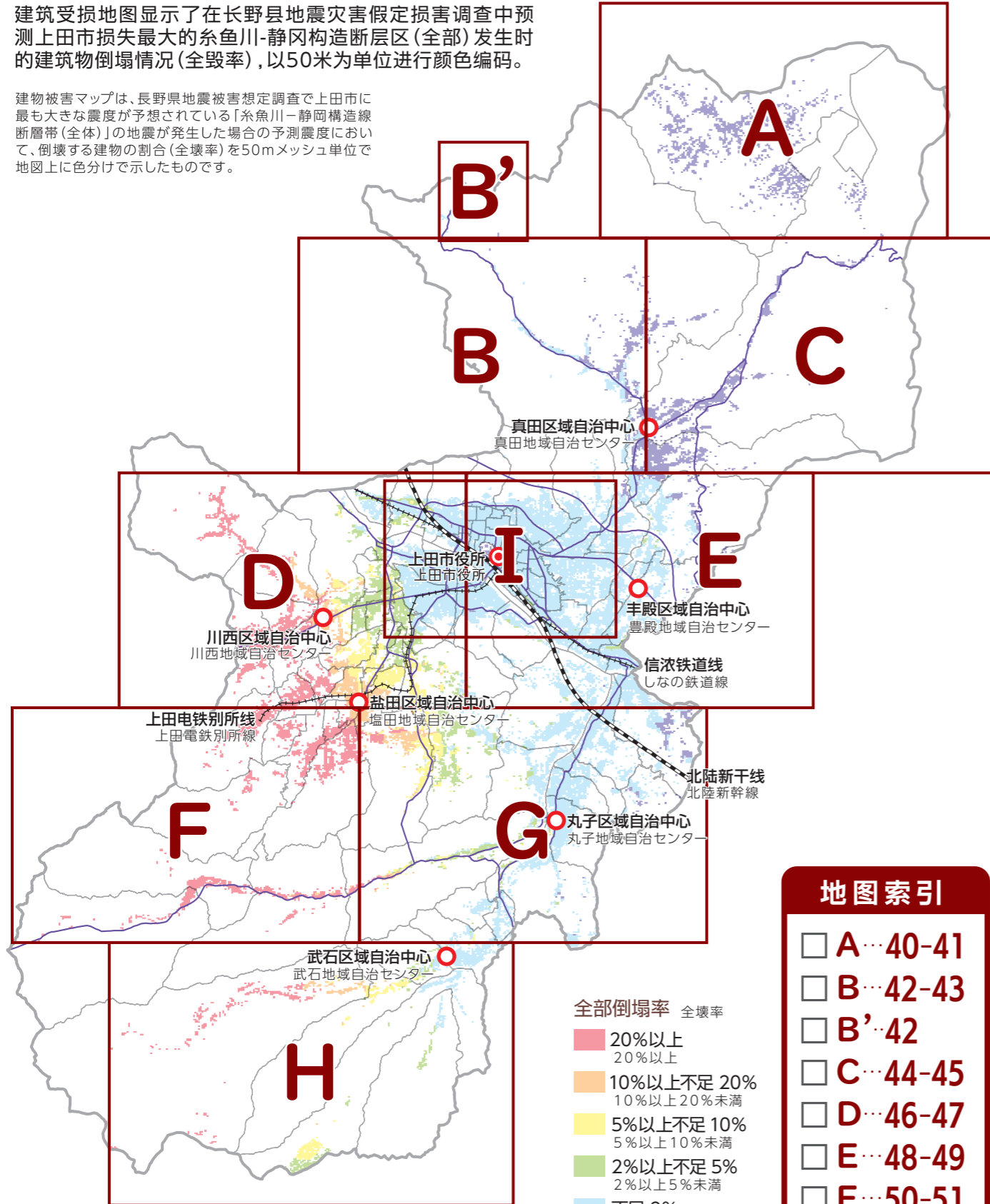

### 地图索引

<input type="checkbox"/>	A	40-41
<input type="checkbox"/>	B	42-43
<input type="checkbox"/>	B'	42
<input type="checkbox"/>	C	44-45
<input type="checkbox"/>	D	46-47
<input type="checkbox"/>	E	48-49
<input type="checkbox"/>	F	50-51
<input type="checkbox"/>	G	52-53
<input type="checkbox"/>	H	54-55
<input type="checkbox"/>	I	56-57

总破坏率表示每个地区建筑物受损(倒塌)的可能性,它是通过考虑地震造成的震动(震度分布)和每个地区建筑物的结构和年龄来预测的。

全壊率は、各地域において建物に被害(倒壊)が出る可能性を示したもので、地震による揺れ(震度分布)と、各地域の建物の構造や建築年数などを考慮して予測したものです。

# 凡例

凡例

- 指定緊急避難場所
- 急救告示医療機関
- 上田市政府  
上田市役所
- 自治中心  
自治センター
- 警察
- 消防
- 直升飞机场  
ヘリポート
- 地下通道  
アンダーパス
- 紧急运输公路  
緊急輸送道路
- 北陆新干线  
北陸新幹線
- 信浓铁道线、上田电铁别所线  
しなの鉄道線・上田電鉄別所線

## 全部倒塌率

全壊率

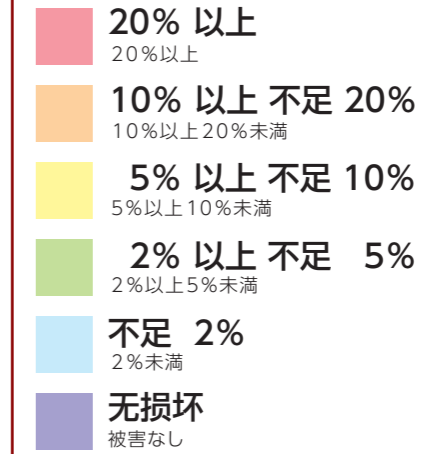

如果为震度5弱以上的地震,会开放“校园”、“广场”作为临时避难场所。体育馆等建筑物在确认安全之前原则上不能收容避难者。

震度5弱以上の地震の場合は、「校庭」や「広場」を指定緊急避難場所として開放します。体育館などの建物は安全が確保されるまでは原則開放しません。

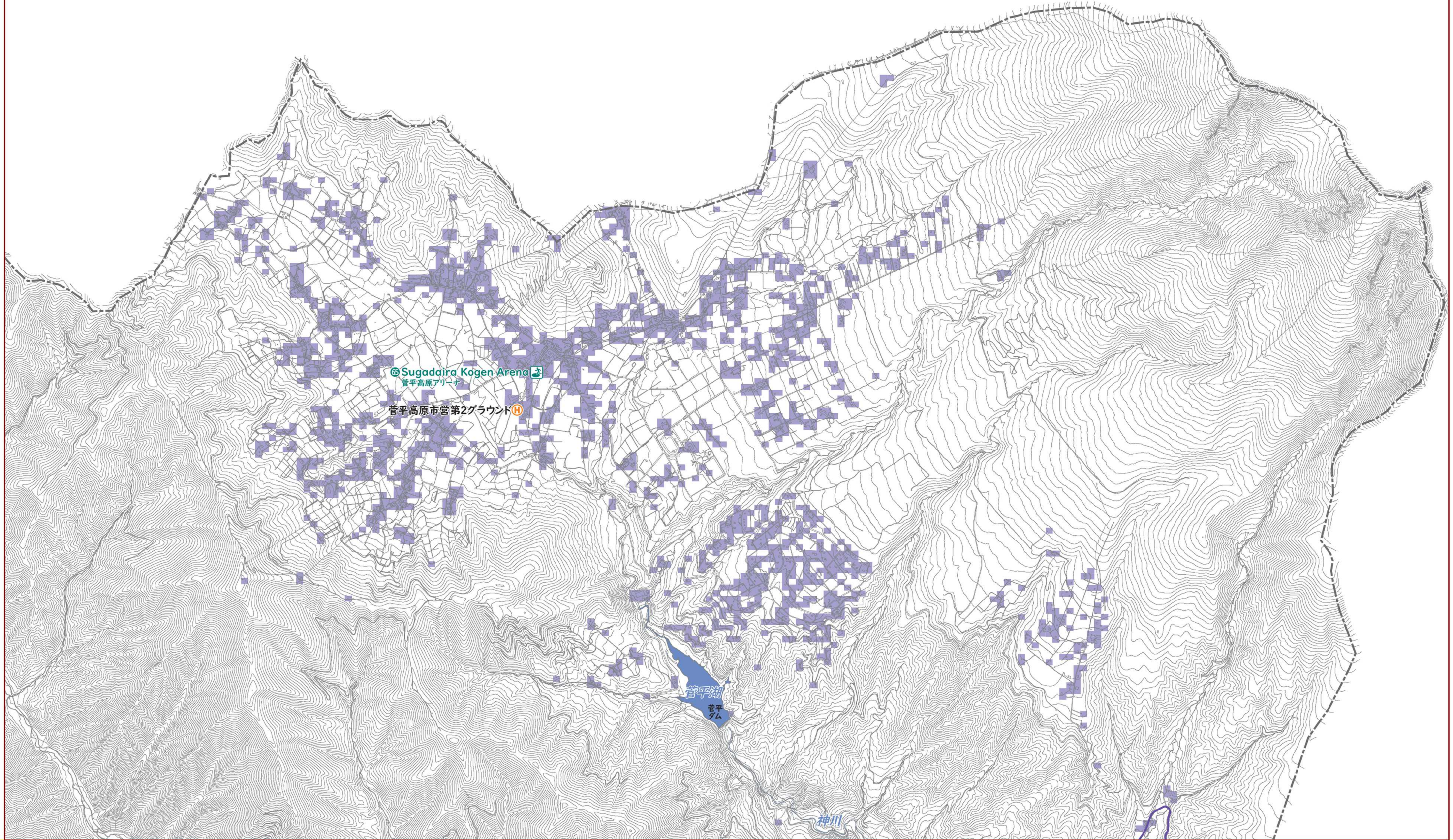
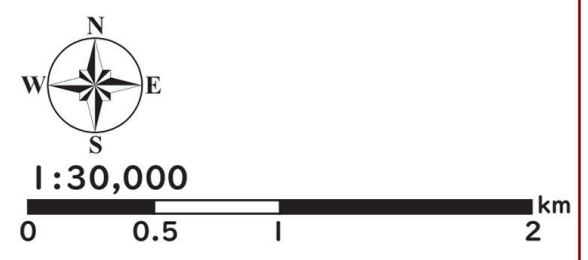
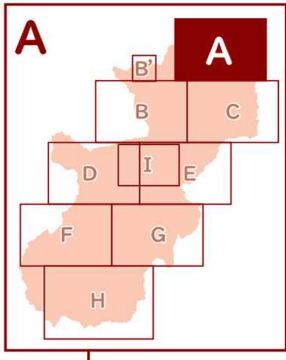

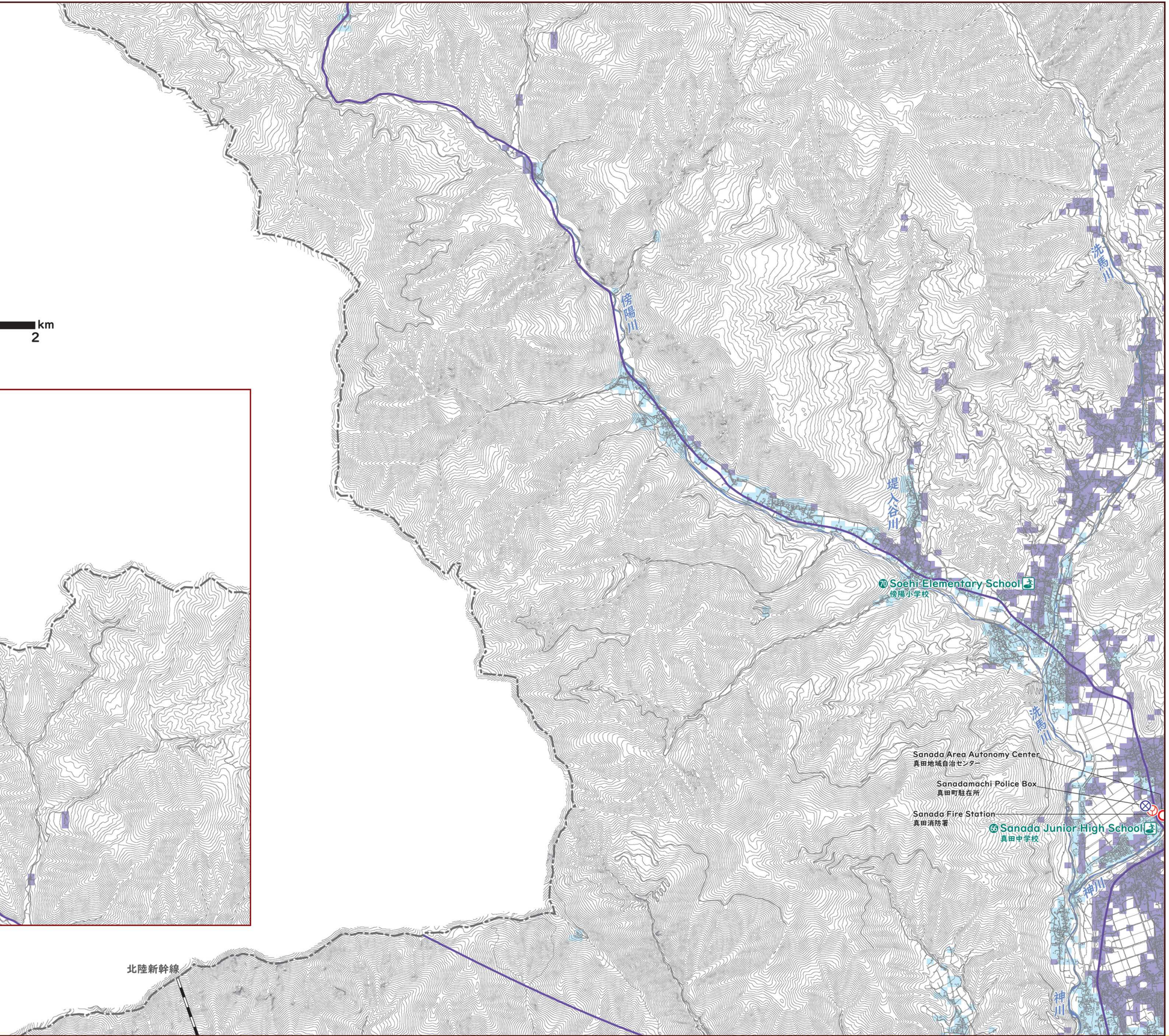
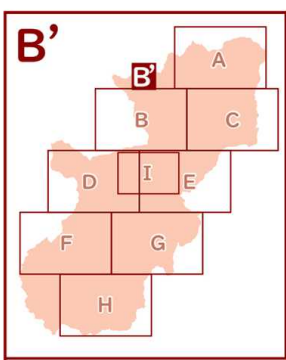
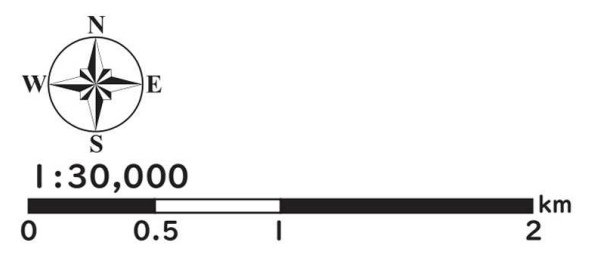
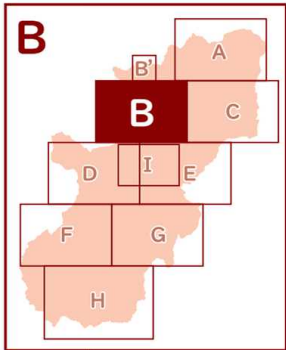

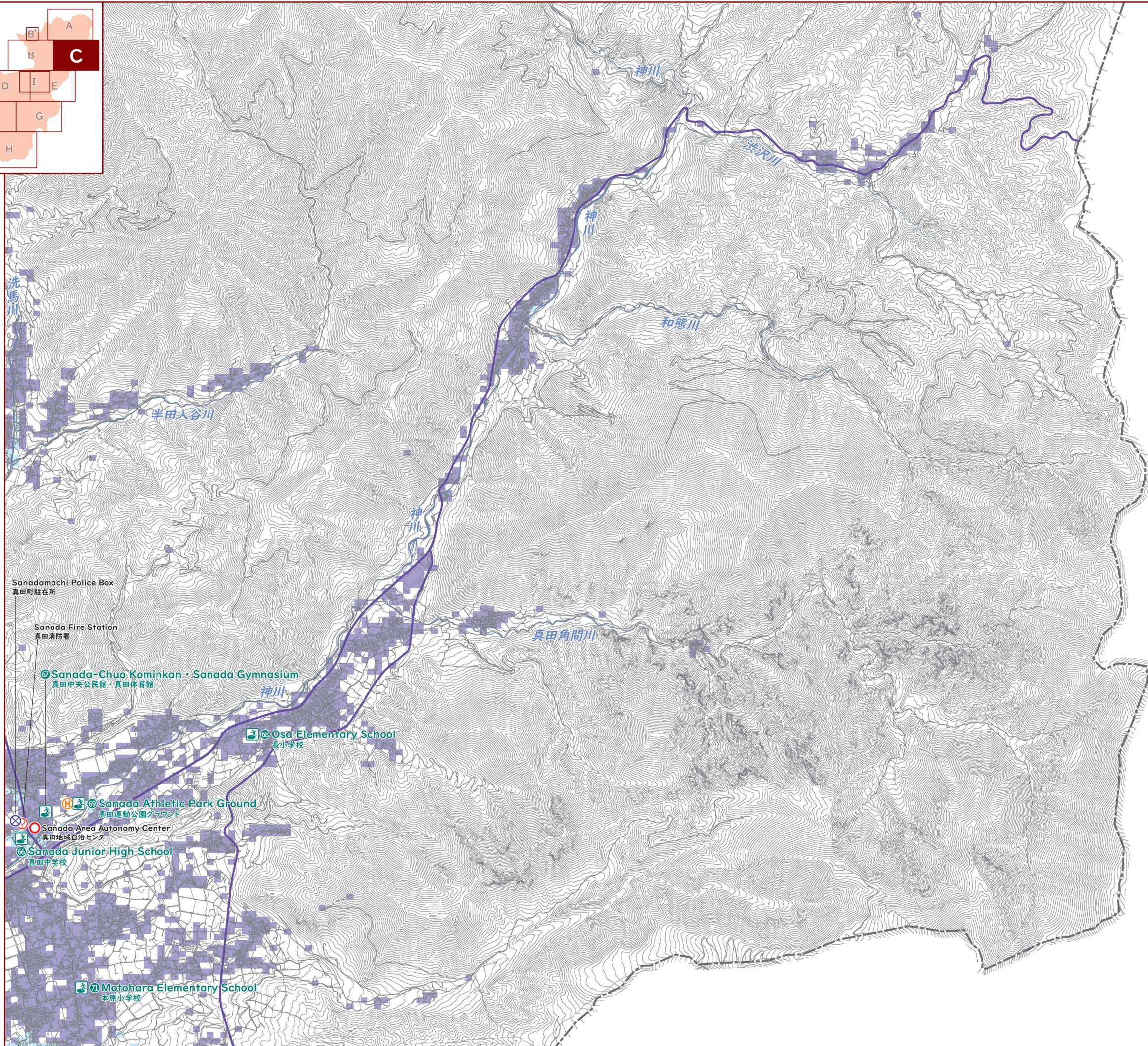
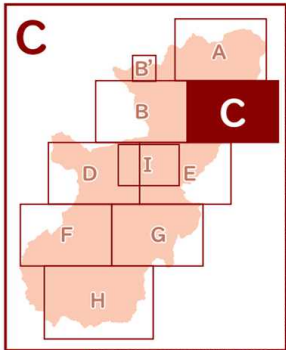

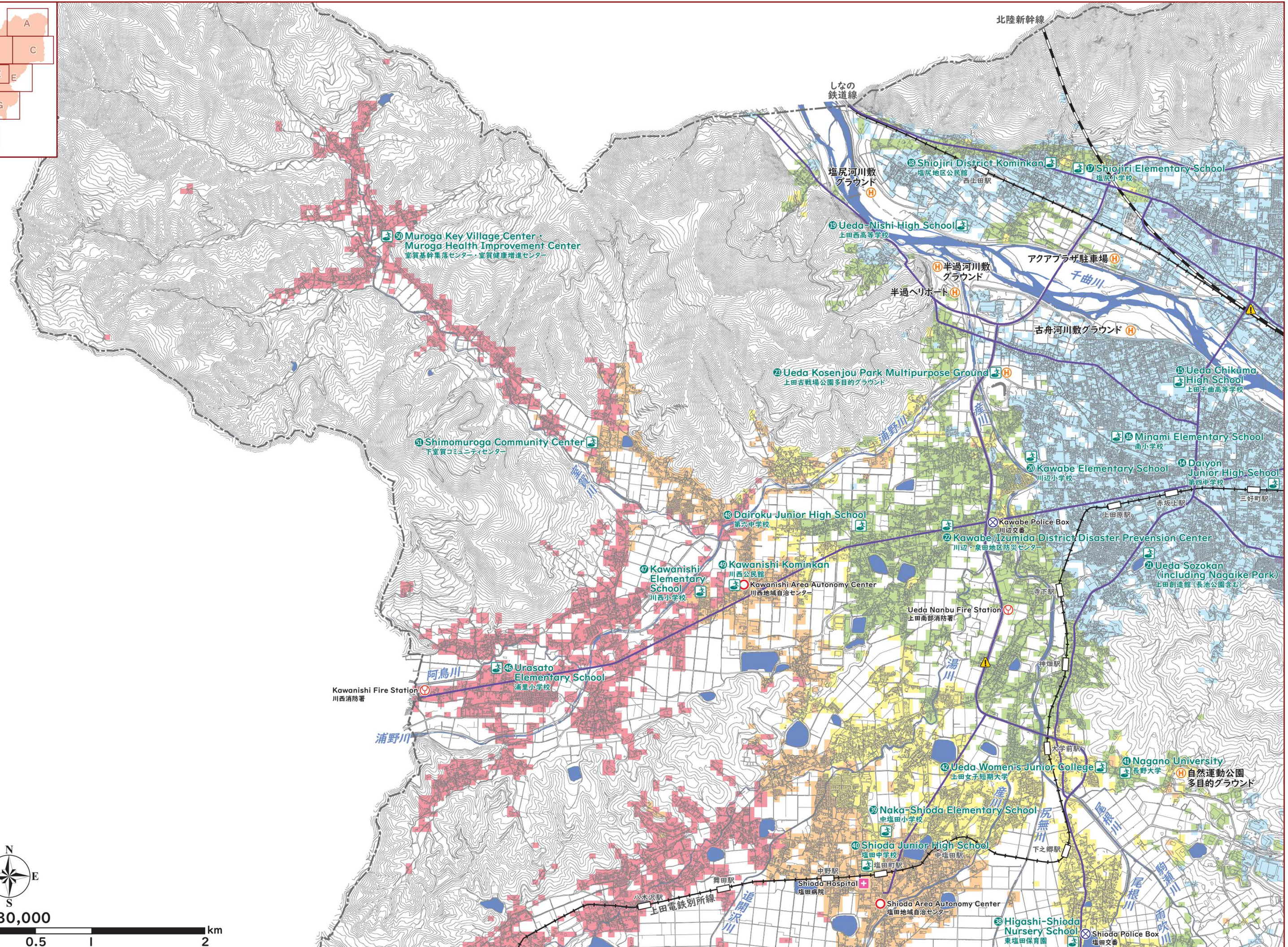
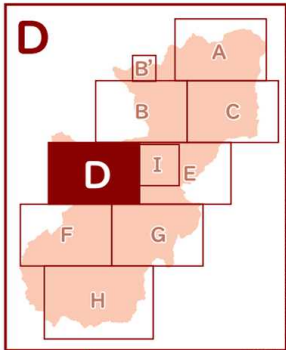

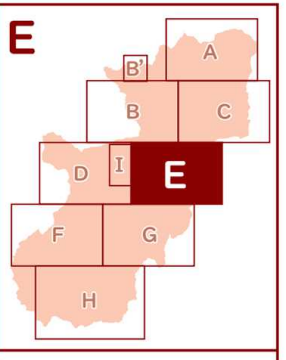
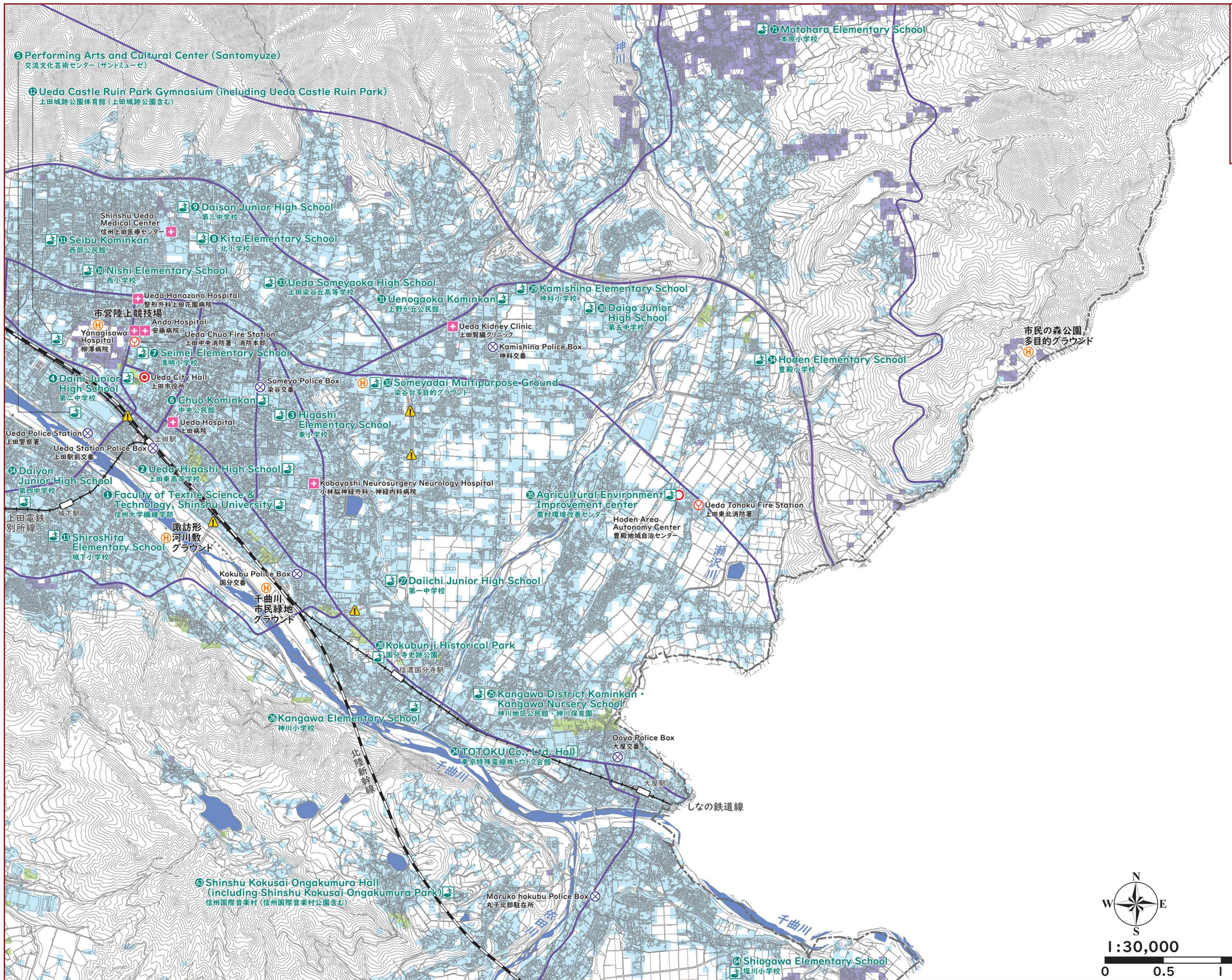

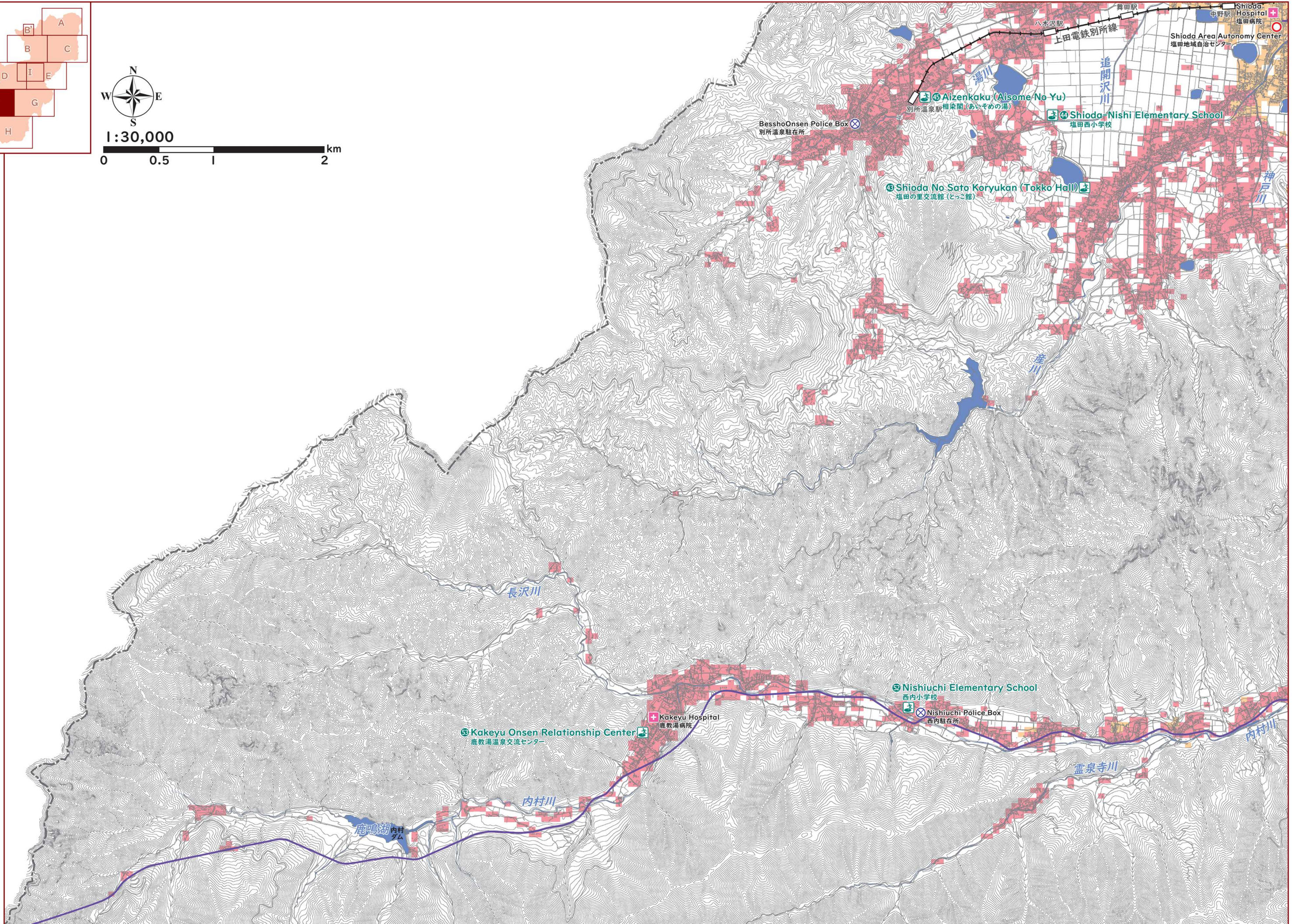
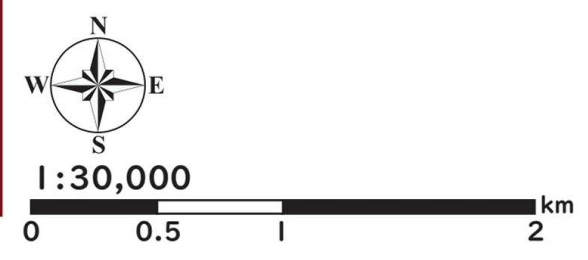
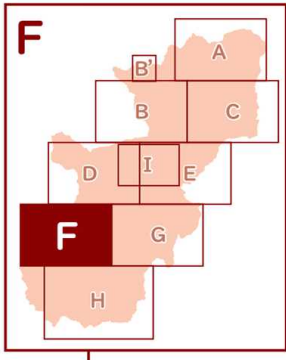

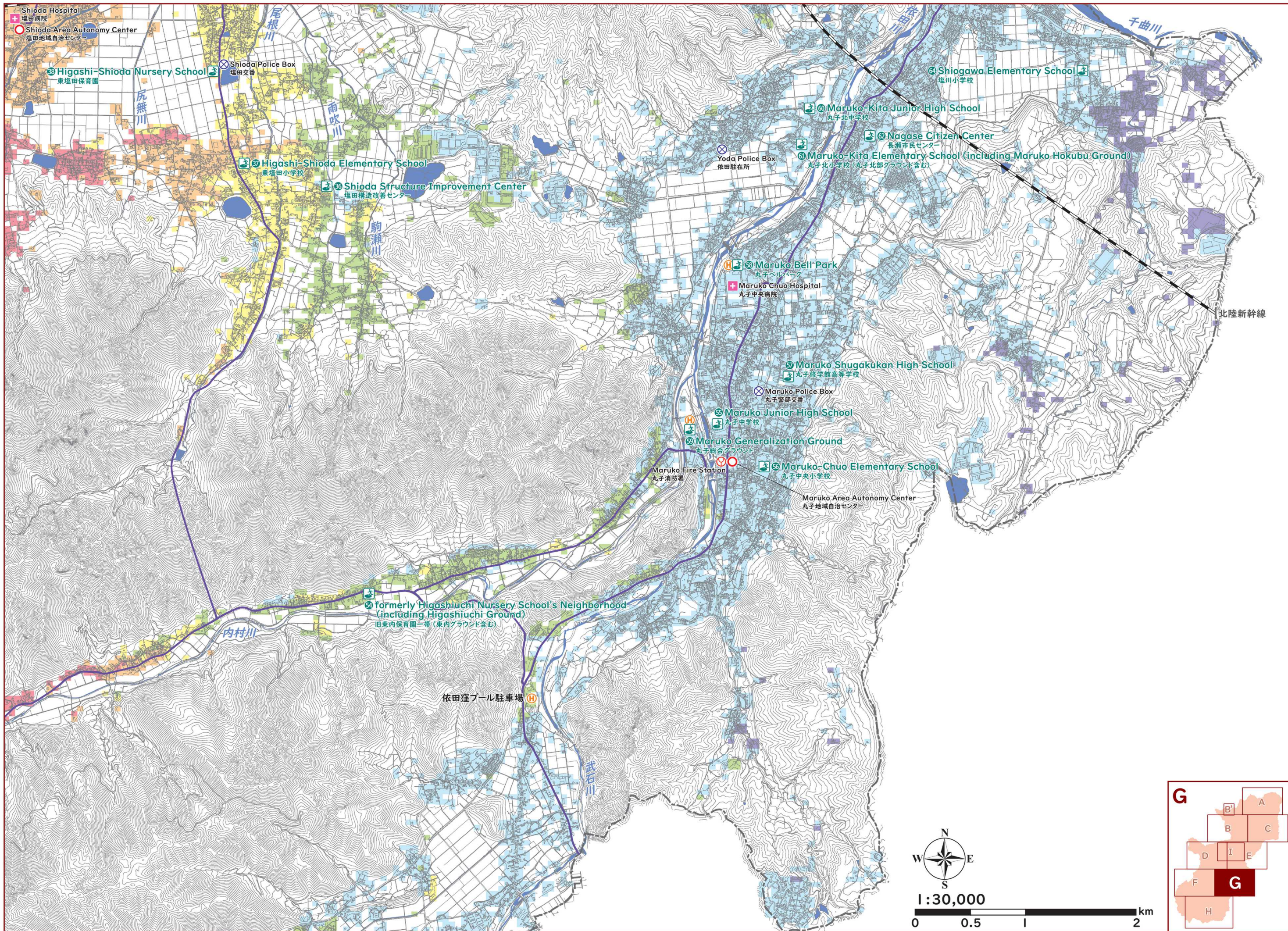

1:30,000

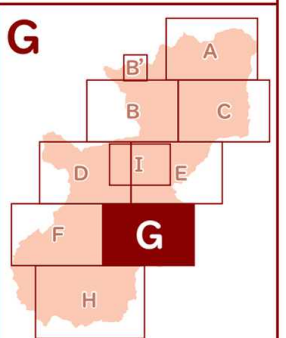



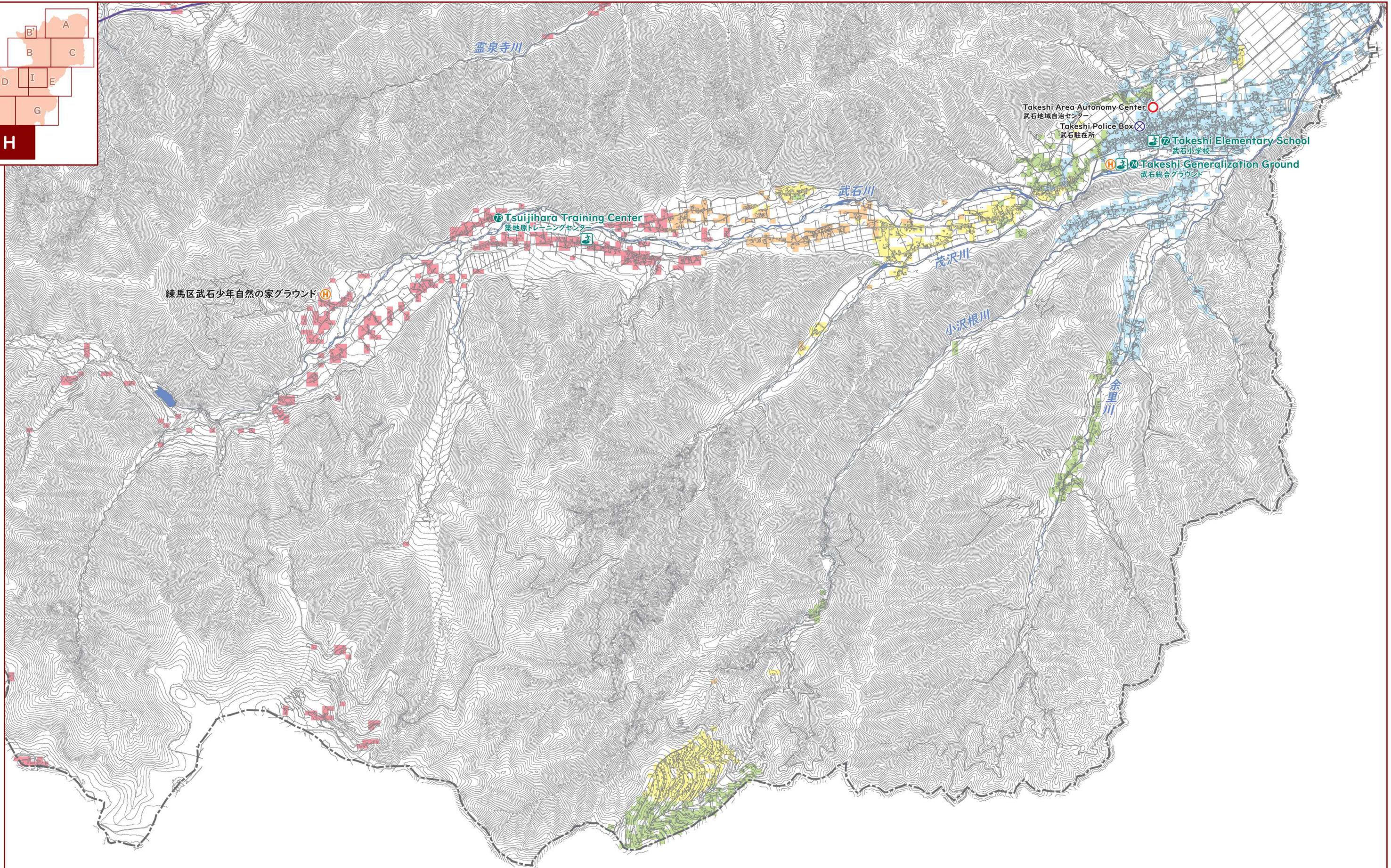
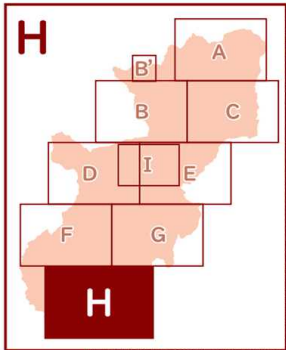

練馬区武石少年自然の家グラウンド

霊泉寺川

武石川

茂沢川

小沢根川

余里川

Takeshi Area Autonomy Center  
武石地域自治センター

Takeshi Police Box  
武石駐在所

Takeshi Elementary School  
武石小学校

Takeshi Generalization Ground  
武石総合グラウンド

Tsujihara Training Center  
築地原トレーニングセンター



1:35,000



