

投票用紙の書き方

市長選挙

当日投票

候補者の氏名の上の欄に○をつけて投票ください。



期日前投票

候補者の氏名を書いて投票ください。

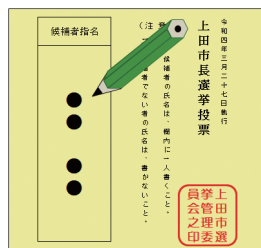

○をつけるのは、投票日当日の市長選挙だけです



市議会議員選挙

(期日前・当日共通)

候補者の氏名を書いて投票ください。

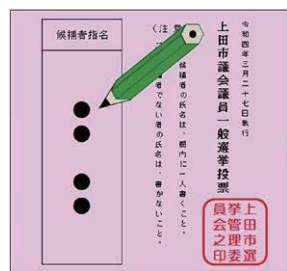

市内転居された方は投票所にご注意を!

- 3月4日までに市内転居の届出をした方は、**転居後の住所地**の投票所で
- 3月7日以降に市内転居の届出をした方は、**転居前の住所地**の投票所で

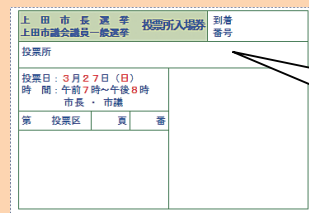

投票入場券(表面)のイメージ

投票場所は投票入場券に記載しています。

※期日前投票(3月21日~26日)と当日投票(3月27日)では、投票所が異なりますので、ご注意ください。

期日前投票は簡単・便利

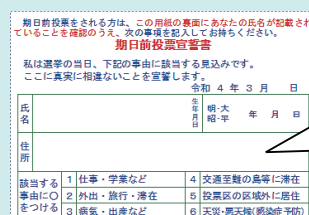

投票入場券(裏面)のイメージ

投票日に投票に行けない方は、住所に関係なく、**期日前**に投票できます。「期日前投票宣誓書」に必要事項を記入し、期日前投票所にお持ちください。

期日前投票所

市役所東庁舎、丸子・真田・武石・豊殿・塩田・川西の各地域自治センター、アリオ上田2階

期間 3月21日(月・祝)~26日(土)

時間 各日 8:30~20:00 ※アリオ上田のみ 9:30~

持ち物 投票入場券(届いていない場合や紛失した場合でも投票できます)

混雑を避けるために

期日前投票は、期間の終盤に近づくほど、混雑します。お早めにお出かけください。

他市町村で投票

現在、遠方にお住まいで、**期間中に上田市で投票できない方**は、滞在先の市区町村選挙管理委員会でも投票できます。この場合は事前に所定の手続きが必要です。手続きは時間がかかりますので、早めにお手続きしてください。詳しくは、**問**へお問い合わせください。

病院などで投票

あらかじめ**指定された病院や老人ホームなどの施設に限り**、その施設内で投票することができます。詳しくは、施設の職員にご確認ください。

郵便などで投票

次の方は、郵送などにより投票ができますが、事前に所定のお手続きが必要です。早めに**問**へお問い合わせください。

- 障害者手帳または戦傷病者手帳をお持ちで一定の要件に該当する方
- 介護保険被保険者証に要介護5と記載のある方

選挙公報

当日投票所の場所などを情報発信中



上田市 選挙 検索

上田市長選挙 上田市議会議員 一般選挙

投票日

3月27日(日)

7:00~20:00

問 選挙管理委員会事務局 ☎23・5438

今回の選挙は、私たちにとって最も身近な上田市政に対して、自らの意思表示ができる大切な機会です。

候補者の声にしっかりと耳を傾け、じっくり考えて投票しましょう。

候補者の政見などを掲載した「選挙公報」は市ホームページに掲載するとともに、新聞折り込みまたは郵便受けに直接投函する方法により各家庭にお届けします。市役所や各地域自治センターなどにも配置しますので、ご利用ください。

当日投票

期日前投票

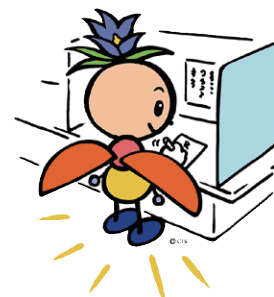

不在者投票 で投票できます。



投票日(3月27日)に投票所へ行くことができますか

現在も引き続き上田市に住んでいますか

上田市に3か月以上住んでいますか
(令和3年12月19日以前に住居登録していますか)

18歳以上ですか
(平成16年3月28日までに生まれていますか)

投票の方法

質問に答えると、あなたができる投票方法がわかります。

投票する権利がありません。

期日前投票期間(3月21日~26日)に期日前投票所に行くことができますか

はい

はい

はい

はい

はい

いいえ

いいえ

いいえ

いいえ

いいえ

よくある質問

Q 投票所に備え付けの鉛筆を使うことに抵抗があります。コロナ対策として、家から筆記用具を持っていき、使ってもいいの?

A 使っても大丈夫です。ペンはインクのにじみで筆跡が正しく判別できないおそれがあるため、鉛筆をおすすめしています。

Q 手が不自由で字が書けないけど、投票できるの?

A 身体が不自由な方、読み書きが十分にできない方は、投票所の管理者が指名した2人の補助者(投票所従事者)による代理投票ができます。1人が指示された候補者などの氏名を書き、あとの1人が投票に立ち会います。

ご自宅に届く投票所入場券

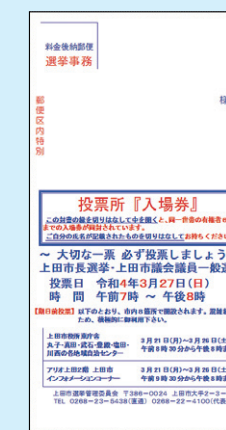

▲投票入場券(封書)のイメージ

● 選挙人名簿に登録されている住所に「投票所入場券」を郵送します。封書形式で世帯ごとに作成し、宛名は世帯主名です。

● 封書の中に世帯員全員(最大6名分)の入場券が入っています。7名以上の世帯は封書が複数枚届きます。

新型コロナウイルス対策

各投票所で対策を行います

- 出入り口に手指消毒液を設置
- 定期的に室内の換気を実施
- 身体的距離の確保に配慮した配置
- 職員などは全員マスクを着用
- 備え付けの鉛筆や記載台などの消毒 など

投票所にお越しになる際にご協力ください

- マスクの着用・咳エチケットを行ってください。
- 出入り口での手指消毒を行ってください。
- 列に並ぶ際は、一定の間隔をあけてください。