

広報うすだ

平成3年

5 / 16

No. 1079

編集・発行 / 上田市秘書課 (毎月1日・16日) / 〒386 上田市大手1-11-16 / ☎24100

印刷 / 田辺印刷(株)



醤油をかくはん(かき混ぜる)する作業。じっと見つめる松崎さんの目は真剣

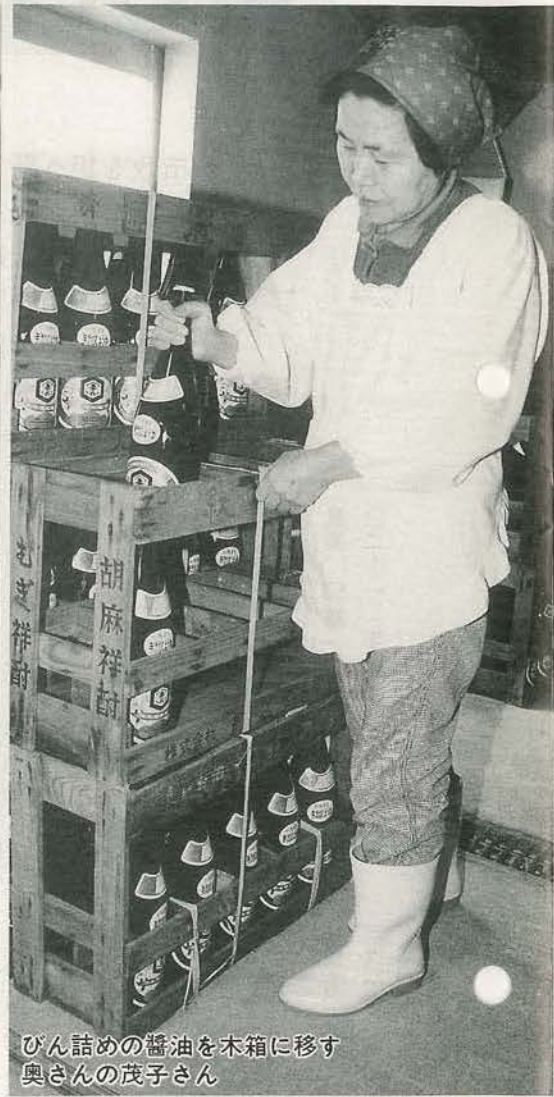

びん詰め醤油を木箱に移す
奥さんの茂子さん

伝統を守る ⑭

しょうゆの醸造

下組公民館の近く、大きな煙突がそびえ立っている場所が信州味噌醤油醸造。作業場は生醤油のとても良い香りが立ち込めています。「なんとなく懐かしいにおいがするでしょう」と、にこやかに話す松崎さん。現在は、奥さんの茂子さんら家族6人で作っています。この醤油の特徴は、なんといっても添加物が入っていない

プーンと、昔ながらの香り

■松崎幸雄さん(70歳・下組)

いこと。「調味料が入っていないから、口に含むと塩辛く感じるんですヨ」と語る反面、こんなことも。「昔の味に慣れてる人にはいいかもね」。

醸造過程は、ふかした大豆と炒った小麦に麴を混ぜたものを塩水に入れ、もろみを作ります。約1年寝かせたもろみと古いもろみを混ぜて搾ったものが醤油に。最後に松崎さんは「もろみは古ければ古いほど味がいいんですワ」と。

市民と市長の日

6月1日(土)
午前9時～正午

市長室
(市役所3階)

お気軽に
どうぞ



お知らせ号

市民の声を市政に

新しい市議会議員決まる

市政を担う新しい市議会議員32人が、4月21日の選挙で決まりました。市議選は、定数32に対し37人が立候補。投票の結果、現職18人、元職1人、新人13人が当選しました。新議員32人はこれから4年間、住みよい活力あふれる上田市建設のために、わたしたち市民の代表として活躍が期待されます。

※紹介は50音順です。氏名の下の()内は党派別。次に職業、年齢、住所(自治会)の順です。

農業、53歳、大字手塚一二〇二一(手塚)



石川 幸さん
(無所属・新①)

会社役員、67歳、大字小泉三〇三四(半過)



石井重義さん
(無所属・現⑤)

会社役員、62歳、踏入二一五一四七(踏入)



池上一巳さん
(公明・現⑤)

会社役員、42歳、大字御所二四二一(御所)



飯塚和公さん
(無所属・新①)

飲食業、51歳、大字大屋三六一一(大屋)



角龍勇一さん
(無所属・新①)

農業、48歳、大字古安曾二二〇二(石神)



上原 憲さん
(無所属・現⑤)

神職、63歳、大字諏訪形四六六(諏訪形)



今井正昭さん
(無所属・現③)

主婦、57歳、緑が丘二一〇一六(緑が丘北)



石川美和子さん
(無所属・新①)

団体役員、54歳、大字上田原五〇九(川辺町)



小池重徳さん
(共産・現④)

旅館業、54歳、大字別所温泉一六二七(院内)



倉沢俊平さん
(無所属・新①)

会社役員、60歳、大字古里二二二二(染屋)



川上 清さん
(無所属・現③)

団体役員、61歳、大字御所番外五四一三〇九(御所)



加藤一幸さん
(社会・現③)



会社役員、61歳、大字小泉
一四三六(小泉)

小泉連夫さん
(無所属・現③)



会社役員、62歳、大字本郷
七五七六(五加)

甲田定男さん
(無所属・現③)



団体役員、49歳、大字前山
四九二一一(東前山)

小宮山仁さん
(社会・新①)



農業、59歳、大字下室賀
二六四〇(下室賀)

小山正俊さん
(無所属・現⑥)



自営業、59歳、常田二一
三三一四(北常田)

桜井啓喜さん
(無所属・現④)



無職、63歳、常田三一四一
二二(上常田)

関延雄さん
(無所属・元⑤)



会社員、55歳、大字蒼久保
一三七七(下青木)

関正雄さん
(無所属・新①)



農業、54歳、大字上塩尻
五五九(上塩尻)

高遠和秋さん
(共産・現③)



農業、50歳、大字中之条
五六八(中之条)

田中正雄さん
(無所属・新①)



農業、55歳、大字古里
一四四九(岩門)

茅野光昭さん
(社会・現③)



農業、54歳、大字住吉
七二八(長島)

土屋勝利さん
(無所属・現③)



無職、34歳、中央北一一
一一五(新田)

土屋陽一さん
(無所属・新①)



会社役員、49歳、中央西
一一五二九(北大手)

手塚克巳さん
(無所属・新①)



団体役員、64歳、緑が丘三
一一八一七(緑が丘西)

寺島昭夫さん
(社会・現②)



団体役員、46歳、大字中野
七七八一二(学海北)

南雲典子さん
(公明・新①)



会社役員、62歳、天神二一
四一六八(北天神町)

成沢捨也さん
(無所属・現④)



会社役員、51歳、大字大屋
二九二一三(大屋)

福沢正章さん
(無所属・新①)



農業、50歳、大字富士山
一七七六(下組)

松崎喜一さん
(無所属・現③)



宅建業、57歳、大字蒼久保
九一一八(久保林)

矢島昭八さん
(公明・現②)



看護婦、38歳、大字富士山
四二七八(奈良尾)

依田知恵さん
(共産・新①)

一滴の水と地球の贈り物

6月1日～7日 第33回水道週間



千曲川の流れ

川西地区の仁古田、小泉地区の一部で約二万一千人余りの市民が利用しています。

考えて水の大切さ

今年も六月一日(土)から七日(金)まで「一滴の水も地球の贈り物」をスローガンに、全国一斉に第三十三回水道週間が行われます。毎日、なにげなく使っている水、いつでも、きれいで安心して飲める水は、わたしたちの生活には、なくてはならないものです。水道の利便性に慣れすぎている今、水の大切さを改めて考えてみましょう。

親子映画会を開催

市水道局と県営水道では、水道週間にあわせ、親子映画会を次により開催します。家族連れでおおせいお出かけください。

▽とき 六月一日(土)午後一時
開場 ▽ところ 上田創造館大ホール ▽上映作品 「長くつ下ピッピの冒険物語」 ▽その他 入場無料。小学校低学年は必ず保護者同伴で。

市水道局、県営水道では、十二万市民の皆さんに、安全でおいしい水を安定して供給するとともに、健全経営の維持に努めています。
●問い合わせ 水道局業務課(内線1852)



募集します

信州ロード観察隊員

▽募集人員 八人 ▽応募方法 管理課に「応募書」を用意してあります。希望者は記入して六月十四日(金)までに提出してください。 ▽職務内容 ①国・県道の異常、不法占用行為などの通報②その他、道路の維持管理に対する意見・要望の提供
▽問い合わせ 管理課(内線1506)

千曲川・犀川 水防フェア

5月24日(金)～26日(日)
長野駅ビルMIDORI 5階
(信毎ホール)

- ▷千曲川の洪水などのビデオ放映コーナー
- ▷水防工法コーナー
- ▷河川情報コーナーなど



ぼくらの町ポイ捨て問題

6月2日(日)は「環境美化運動の日」

市では、6月2日(日)を「環境美化運動の日」と決めました。これは、近ごろ問題となっている空き缶の投げ捨てなどをなくするのがねらい。この日は、自治会を中心に空き缶拾いなどが一斉に行われます。積極的に参加しましょう。

▽問い合わせ 生活環境課(内線1387)

●**会員になるには** 定年などですでに勤めをやめ、上田地域に住む、健康で働く意欲のある、おおむね60歳以上の人

●**仕事をするには** あらかじめ希望する職種をシルバー人材センターに登録しておき、事務局から連絡を受けて仕事をしていたいただきます。

●**働いたお金は** 自分で働いた仕事量に応じ、配分金として受

上田地域シルバー
人材センター
会員を募集します

☎ 23 6002

▽とき 月～金曜日。午前9時～午後4時。土・日曜日は除きます。

▽ところ 上田地域シルバー人材センター(常磐城三二二一〇・上田クリンセンター前)

▽持ち物 印鑑、会費六百円、写真(2.5cm×2.5cm)二枚。預金口座番号もメモして。

入会受付

け取っていただきます。

6月7日は計量記念日

“チャレンジ・ザ・計量”などのイベントも

平成3年度は、度量衡法(計量法の前身)公布から100年、計量法公布から40年目という節目の年にあたっています。

市では、計量制度100周年を記念し、計量記念日である6月7日を中心に、次の行事を行います。

■計量標語コンクール

市内の小学校5年生、6年生、中学校1年生、2年生を対象に、計量に関する標語を募集します。

■家庭用計量器無料精度診断

下表により行います。正しい計量器を安心して使えるようこの機会に診断を受けましょう。

対象計量器は体温計、血圧計、ヘルスメーター、キッチンスケール、その他商取引以外のはかり。

家庭用計量器検査日程表

	午前会場(9:30~11:30)	午後会場(1:00~3:00)
6月4日(火)	別所温泉センター	野倉公民館
5日(水)	奈良尾公民館	柳沢公民館
10日(月)	室賀基幹集落センター	下室賀生活改善センター
11日(火)	矢沢公民館	岩清水公民館
12日(水)	市役所計量検査室 (西庁舎1階)	市役所計量検査室 (西庁舎1階)
13日(木)		
14日(金)		

■チャレンジ・ザ・計量

一般公募者による公開商品量目検査を実施します。とかく量目には関心が薄くなりがちですので、一般消費者が自らの手で量目にチャレンジしていただきます。

▷とき 6月3日(月) 午前10時～午後3時 ▷ところ ほていや上田店1階ふれあい広場 ▷職務内容 当日、主に食料品を購入し、計量すること ▷募集

人員 6人 ▷応募方法

はがきに、郵便番号、住所、氏名(ふりがな)、年齢、電話番号、検査員希望と記入して、5月24日(金)までに「〒386 市内大手1-11-16 市役所商工課へ ▷問い合わせ 商工課(内線1406)



5月
県産品愛用運動
強調月間
 県内の工業製品・農林水産物の良さを見直そう



4月21日から同29日まで上田創造館で開かれた上小美術展

情報テーブル

市役所 ☎224100

寝たきり老人などをかかえる家族の会

▽とき 五月二十二日(水)午後一時十五分、福祉会館前集合
 ▽内容 デイホーム「さつき園」の見学、信濃国分寺史跡公園の藤の花見など ▽申し込み 五月二十一日(火)までに保健予防課(内線1376)へ

交通災害共済に加入しましたか

交通災害共済は、五月三十一日(金)で共済期間が切れます。五月中は、自治会、学校、園などで申し込みの取りまとめをしています。
 自治会などで申し込むことができなかつた場合は、市民課または各支所どうぞ。
 ▽会費 一般四百円、団体三百円

百円(保育園、幼稚園、小・中学校へ通う子) ▽加入が無料になる人 ①生活保護を受けている人 ②身体障害者(一・二・三級) ③療育手帳をお持ちの人 ④交通災害遺児 ⑤七十歳以上の(大正十年五月三十一日以前の生まれ) ▽問い合わせ 市民課(内線1358)

峰の原「キャンプ指導者のつどい」

▽とき 六月八日(土)、同九日(日) ▽ところ 県須坂青年の家
 ▽対象 青年団体指導者、職場・サークルのリーダーなど
 ▽定員 五十人 ▽費用 二千五百円 ▽申し込み はがきに「氏名、性別、年齢、住所、勤務先(学校)、到着予定時刻、代表者氏名、電話番号」を記入し、六月一日までに同青年の家(〒

386 須坂市大字仁礼字峰の原三一五三―七八四 ☎243017)へ

市の収納代理金融機関が追加

上田商工信用組合塩田支店(上田市大字下之郷二六一―一五)が五月十三日(月)に開設され、市の収納代理金融機関として公金の取り扱いを行っています。どうぞご利用ください。
 ▽問い合わせ 上田商工信用組合塩田支店(☎389540)

春の狂犬病予防注射(2回目)

▽とき 五月二十六日(日) ▽対象 生後九十一日以上未登録で予防注射を受けていない犬を飼っている人 ▽その他 七

消費者月間記念講演会

へどうぞ

今日、経済社会の情勢が、国際化、情報化、サービス化、高齢化など大きく変化するなかで、消費者重視の安全で豊かな、ゆとりある社会の実現が求められています。
 真に豊かな生活とはなにかを考えるきっかけとしての講演会を次のとおり開催します。参加は無料です。
 ▽とき 五月三十日(水)午後一時三十分

分り三時
 ▽ところ 上田合同庁舎
 ▽内容 真に豊かなくらしを求めてゆとり、安心、多様性のある生活をめざしてと題して、藤原房子さんによる講演
 ▽申し込み 五月二十四日(金)までに生活環境課(内線1390)へ電話でどうぞ

狂犬病予防注射会場

会場	時間
上野が丘公民館	9:10~9:40
合同庁舎正面玄関	10:00~10:30
農協泉田支所裏	9:10~9:40
市役所塩田支所	10:00~10:30

費用は登録・注射料合わせて4,970円

月一日から、費用が登録・注射料合わせて四千九百九十円になります。▽問い合わせ 生活環境課(内線1387)

市営プール監視員を募集

▽対象 健康で水泳経験のある三十歳までの男女(高校生除く) ▽期間 六月中旬~八月末日 ▽勤務場所 上田城跡公園、自然運動公園の各プール ▽勤務時間 午前八時三十分~午後五時 ▽日給 男子四千九百円、女子四千八百円
 ▽募集人員 若干名 ▽申し込み 履歴書を持参して体育課(内線1753)へ

6月の相談

相談日	日時	会場など
法律相談 (予約制)	6月14日(金) 13:30~16:30	市役所 予約先は生活環境課(内線1388)
	6月28日(金) 13:30~16:30	
人権・悩みごと相談	6月6日(木) 13:00~16:00	☎ 2241000 生活環境課 (南庁舎3階) 農業委員会 (本庁舎2階)
土地・建物相談	6月13日(木) 13:00~16:00	
農地問題相談	6月3日(月) 8:30~17:00	
行政相談	6月10日(月) 10:00~15:00	西武デパート
心配ごと相談	毎週火曜日 10:00~15:00	社会福祉協議会 ☎ 272025
法律相談	6月15日(土) 10:00~正午	
法律相談 (予約制)	6月19日(水) 13:30~15:00	上田商工会議所
保険年金相談	毎週月~金曜日 9:00~16:00	☎ 224500
市民相談 消費生活相談	毎週月~土曜日(午前) 9:00~17:00	市役所 生活環境課 (南庁舎3階) 健康相談室 (南庁舎3階)
交通相談	毎週月~金曜日 9:00~16:00	
健康相談	毎週月~土曜日(午前) 9:00~16:00	

※市民相談室は西庁舎2階から南庁舎3階へ移りました。
 ※市役所は、第2・第4土曜日は閉庁(休み)となります。

今月の納税

固定資産税 1期
都市計画税
軽自動車税 全期
納期限は5月31日です

自主納付のかた、口座振替が便利です!

勤労青少年ホーム お菓子の教室

▽とき 五月三十一日(金)午後六時三十分~八時三十分
 △対象 市内に居住、または勤務する二十九歳までの人
 △内容 シュークリーム・エクレア作り
 △受講料 百円(ほかに材料費七百円程度)
 △申し込み 五月二十七日(月)~同二十九日(水)までに勤労青少年ホーム(☎227117)へ受講料を添えてどう

働く女性の 体験記募集

▽テーマ 「働く女性」(働く女性の体験に基づく内容であれば題名は自由)
 △対象 県内に在住、または勤務する女性
 △応募方法 四百字詰め原稿用紙五枚以内(住所、氏名、年齢、職業・学校名、電話番号、事業

ぞ(受付時間は午後零時三十分~九時)

県歯科衛生士会 「歯の健康相談」

▽とき 六月九日(日)午前十時~午後三時三十分
 △ところ 歩いてや海野町店三階
 △内容 歯科検診・歯のみがき方(いずれも無料)、展示など
 △問い合わせ 三井歯科医院・小林(☎277622)

所名を記入)▽締め切り 七月一日(月) △応募先 〒380 長野市大字南長野六九二-二 県庁社会部労政課労働福祉係 (☎0262357120)へ

健康づくり 市民のつどい 体験発表者募集



家族でウォークラリー (昨年)

「美しく老いるー生き生き健康づくり」をテーマに、今年も八月二十五日(日)、市民会館で、第十三回健康づくり市民のつどいを開催します。
 今年は市民の皆さんから体験発表者を募集しますので、どうぞ応募ください。
 △発表内容 わたしの健康法、わが家の健康づくり、寝たきり、痴ほうの介護体験など、四百字詰め原稿用紙八枚程度
 △応募対象 本人およびその家族
 △締め切り 六月二十九日(土)
 △問い合わせ 保健予防課(内線1376)

信州博覧会

出展参加説明会を開きます

展示をはじめ、営業、催事、運営、広報など、あらゆる分野に多くの皆さんが参加していただく博覧会にするため、次により説明会(東信会場)を行います。
 ▷とき 6月3日(月)午後2時
 ▷ところ 上田商工会議所会議室
 ●問い合わせ 信州博覧会実行委員会事務局(☎026326800)

健康

ちばん
い

●山浦悠綺くん

(11か月・みずす台北)

「よく食べます。拍手もできるようにになりました」と母の智奈美さん。



保健ガイド

保健予防課 (内線 1374)

6月の乳幼児健康診査

▷受付時間 いずれも午後1時～2時 ▷持ち物
母子健康手帳、バスタオル(4・10か月児)、歯ブラシ(1歳6か月児)。1歳6か月児は、赤ちゃん手帳の中にある健康診査票に記入してお持ちください。3歳児の健康診査票は、様式が変わりました。また、視聴覚検査のアンケートも加わりましたので用紙をお送りします。ご記入のうえ健診にお出かけください。

保健センター (市役所南庁舎2階)

健診	実施日	生年月日
4か月	6月7日	3. 1.16～1.31
	6月21日	3. 2. 1～2.15
10か月	6月13日	2. 7.16～7.31
	6月27日	2. 8. 1～8.15
1歳6か月	6月5日	元. 11.16～11.30
	6月26日	元. 12. 1～12.15
3歳	6月3日	63. 5. 1～5.15
	6月24日	63. 5.16～5.31

塩田母子健康センター (塩田地区)

4か月	6月11日	3. 1.16～2.15
10か月		2. 7.16～8.15
3歳	6月28日	63. 4. 1～5.31

川西社会福祉センター (川西地区)

4か月	6月4日	3. 1.16～2.15
10か月		2. 7.16～8.15
1歳6か月		元. 11.16～12.15

日本脳炎予防接種

▷対象 ①初回=昭和62年4月～63年3月までに生まれた幼児②追加=昭和61年4月～62年3月までに生まれ、昨年、初回として2回または1回接種してある幼児③これ以前に生まれ、初回、追加が完了していない幼児 ▷接種方法 初回として1～2週間隔で2回接種(1週間に満たなかったり、2週間を越えた場合、接種できません)。さらに、おおむね1年後に追加1回接種 ▷接種時間 各会場とも、午後1時30分～2時30分 ▷持ち物 母子健康手帳、問診票(赤ちゃん手

帳の中にあります。会場にも用意) ▷注意 ①赤ちゃん手帳の「接種前後の注意事項」を読みましょう。②5月にポリオ、麻しん、またはMMR予防接種を受けた幼児は、1か月間は他の予防接種が受けられません。また、7月に行うツベルクリン反応検査・BCG接種を受ける幼児は、日本脳炎予防接種を受けて、2週間以上経過してから接種してください。

日本脳炎予防接種日程表

会場名	接種日		対象地区
	1回目	2回目	
保健センター (市役所南庁舎2階)	6月6日	6月18日	中央(横町・海野町・原町・袋町・馬場町・田町・丸堀町・木町・北大手) 西部(下紺屋町・鎌原・西脇・新町・諏訪部・生塚・常磐町・緑が丘・新屋・緑が丘北・緑が丘西・城北)
上野が丘公民館	日	日	神科の一部(畑山・伊勢山・富士見台・神科新屋・野竹・西野竹・笹井・川原)
塩尻地区公民館	日	日	塩尻(秋和・上塩尻・下塩尻)
塩田母子健康センター	6/7	6/19	中塩田
川西社会福祉センター	休	休	川西
川辺町会館	6/11	6/21	川辺の一部(上田原・川辺町・倉升)
農村環境改善センター	休	休	豊殿
保健センター (市役所南庁舎2階)	6月12日	6月25日	東部(踏入・泉町・上常田・中常田・下常田・北常田・材木町・常入) 南部(南天神町・泉平・北天神町・松尾町・鷹匠町・本町・末広町・大手町)
神川地区公民館	日	日	神川の一部(大屋・岩下・下青木・みずす台北・みずす台北)
三好町会館	休	休	城下
川辺町会館	6/13	6/26	川辺・泉田の一部(神畑・下之条・築地・東築地・半過・福田・吉田)
塩田母子健康センター	休	休	東塩田・西塩田・別所
保健センター (市役所南庁舎2階)	6月14日	6月28日	北部(上川原柳町・下川原柳町・愛宕町・上鍛冶町・鍛冶町・上房山・下房山・柳町・新田・上紺屋町)
上野が丘公民館	休	休	神科の一部(岩門・染屋・蛇沢・金井・山口・大久保・長島・金剛寺・住吉が丘)
神川地区公民館	休	休	神川の一部(梅が丘・久保林・黒坪・上沢・国分・下堀・上堀)

※駐車場が狭いので、車はなるべくご遠慮ください。

ポリオ生ワクチン投与(2回目)

詳しくは、3月16日付け「広報うえだ」をご覧ください。時間は、各会場とも午後1時30分～2時30分。

ポリオ(小児まひ)予防接種日程表(春期)

会場名	接種日(2回)	対象地区
塩田母子健康センター	5月24日(金)	塩田
川西社会福祉センター		川西
市保健センター (市役所南庁舎2階)	5月28日(火)	東部・中央・西部
上野が丘公民館		神科・豊殿
川辺町会館		川辺・泉田
市保健センター (市役所南庁舎2階)	5月29日(水)	南部・北部・塩尻
神川地区公民館		神川
三好町会館		城下

※1回目と2回目の間隔は6週間以上あけてください。