

上田市の統計

平成 26 年

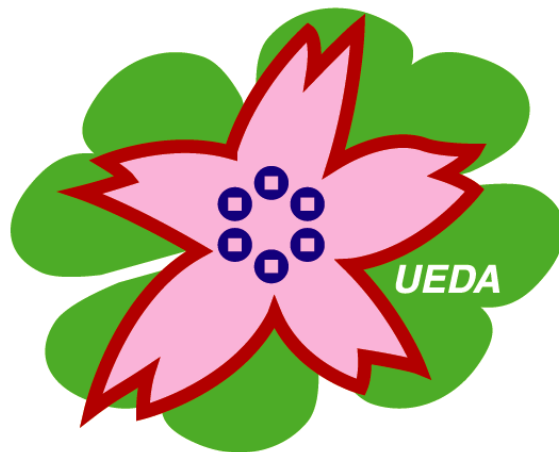

上 田 市

はじめに

ここに、平成 26 年版「上田市の統計」を刊行いたしました。

この統計書は、本市の各分野にわたる基本的な統計数値を総合的に収録したものであり、市勢の現状や推移を数量的見地から明らかにするために毎年刊行しています。

今日、上田市を取り巻く社会情勢は、少子高齢化、情報化、国際化、生活様式や価値観の多様化等に伴い、日々めまぐるしく変化しています。こうした中で、統計情報は様々な分野で用いられ、その重要性はますます高まり、需要も増大しています。

本書により、市勢への認識をより深めていただくとともに、広く多方面において御活用いただければ幸いです。

なお、編集にあたりまして、より使いやすいようにと努めてまいりましたが、不備な点につきましては、皆様の御指導を仰ぎ、更に充実させてまいりたいと考えています。

終わりに、本書の刊行にあたり、貴重な資料を御提供くださいました関係各位の皆様に厚く御礼を申し上げます。

平成 28 年 3 月

上 田 市 長

上田市民憲章

上田市は 千曲川の清流と菅平高原から美ヶ原高原までひろがる豊かな自然や 先人の築いた歴史と文化を大切にするまちです

わたくしたちは 上田市民であることに誇りと責任を持ち 未来への発展を願って ここに市民憲章を定めます

1 美しい自然を守り 歴史や伝統に学ぶ 文化の薫るまちをつくります

1 共に尊重し合い 平和を愛し やさしさあふれるまちをつくります

1 未来を担う子どもらが健やかに育つ 夢あるまちをつくります

1 多彩な産業と資源をいかし 希望と活力みなぎるまちをつくります

制定日 平成 19 年 10 月 2 日

告示 平成 19 年 10 月 3 日

姉妹都市

鎌倉市（神奈川県）

上越市（新潟県）

豊岡市（兵庫県）

九度山町（和歌山県）

ダボス町（スイス連邦グラウビュンデン州）

友好都市

練馬区（東京都）

ブルームフィールド市郡（アメリカ合衆国コロラド州）

寧波市（中華人民共和国浙江省）

利用にあたって

- 1 この統計書は、上田市に関する市勢全般の基本的な統計資料を中心に収録したものです。
- 2 統計表中、総数と内訳の計が一致しない場合がありますが、これは、数字の単位未満について四捨五入または切捨てをしてあるためです。また、すでに公表されている数値と相違するものは、編集の際に訂正したものです。
- 3 資料は、各官庁、団体、会社、庁内各課等から直接収集したもので、出所は各表の下部に掲げ、刊行物によるものはその書名及び統計調査名を付記しました。
- 4 統計表中の数値において、一部長野県地方集計による概数で掲載したものがあり、後日、国において公表される確定値と相違することがありますので、注意してください。
なお、これについては脚注に記載してあります。
- 5 調査の時点・時期については、特に注記しないかぎり表の時期の示し方は、次のとおりです。
「年次」 … 歴年（1月～12月）
「年度」 … 会計年度（4月～翌年3月）
「年・月・日」 … 調査年月日
- 6 統計表中の符号の用法は、次のとおりです。
「0」 … 単位未満
「-」 … 該当数字のないもの
「…」 … 不詳
「△」 … マイナス又は赤字のもの
「X」 … 該当数字の公表を差し控えたもの
- 7 統計表中の地域表示については次のとおりです。
「東信」 … 上田市、小諸市、佐久市、東御市、小県郡、北佐久郡、南佐久郡
「上小」 … 上田市、東御市、小県郡

目次

上田市早わかり.....	i	33 借入耕地、貸付耕地、耕作放棄地(販売農家).....	41
上田市の1日.....	i	34 販売目的で作付けした作物の類別作付農家数と作付面積(販売農家).....	43
上田市の1世帯.....	ii	35 販売目的で栽培した果樹の品目別栽培農家数(販売農家).....	44
上田市の市政.....	iii	44
グラフ.....	iv	36 農家数、農家人口(総農家).....	45
上田市の主要指標.....	x	37 経営耕地面積規模別農家数の推移(販売農家).....	45
長野県19市の比較.....	xii	38 農産物販売金額1位の部門別農家数(販売農家).....	46
1 自然.....	1	39 耕地面積の状況.....	46
1 市域の変遷・上田市の周辺町村合併経過.....	1	40 主要農産物の状況.....	47
2 地勢・位置.....	2	41 農地転用の状況.....	48
3 土地の地目別面積.....	2	42 森林面積.....	48
4 土地利用区分別面積.....	2	43 保有山林面積規模別経営体数.....	49
5 気象の概況.....	3	44 林道開設状況.....	49
6 山・川.....	5	45 農業融資あっせんの状況.....	50
2 人口・世帯.....	6	46 転作促進研修センターの利用状況.....	51
7 人口の移り変わり(現上田市域).....	6	47 農村環境改善センターの利用状況.....	51
8 国勢調査年次別の世帯数及び人口.....	8	48 農林漁業体験実習館「ささらの湯」の利用状況.....	51
9 男女別5歳階級別人口の推移.....	9	49 室賀温泉スタンドの利用状況.....	51
10 年齢別人口構成.....	14	5 商工業・金融.....	52
11 人口動態(自然動態).....	15	50 商業(卸売業・小売業)の推移.....	52
12 人口動態(社会動態).....	15	51 産業分類別商業(卸売業・小売業)の概況.....	52
13 人口動態率.....	16	52 地区別商業(卸売業・小売業)事業所数等.....	53
14 人口異動の地方別概況.....	17	53 大規模小売店舗.....	53
15 人口集中地区の人口、面積及び人口密度.....	18	54 従業者規模別商業(卸売業・小売業)事業所数等.....	54
16 人口、世帯、面積、人口密度(長野県 東信 上小 小県 市内).....	18	55 セルフサービス店の売場面積規模別事業所数等.....	54
17 外国人住民数.....	19	56 工業の推移.....	54
18 15歳以上人口の労働力状態.....	20	57 工業の概況.....	55
19 従業地による産業大分類、年齢(5歳階級)別15歳以上就業者数.....	21	58 中小企業融資あっせんの状況.....	56
20 産業大分類別15歳以上就業者数の推移.....	22	59 池波正太郎真田太平記館の利用状況.....	57
21 産業別就業者数(長野県 東信 上小 小県 市内).....	24	60 技術研修センターの利用状況.....	57
22 15歳以上の通勤、通学の流入出の状況.....	25	61 金融機関別店舗数.....	57
23 常住(夜間)人口と昼間人口.....	28	62 金融機関の諸勘定の状況.....	57
24 町丁大字別の世帯数及び人口(住民基本台帳人口).....	29	6 教育・文化.....	58
25 自治会別の世帯数及び人口(住民基本台帳人口).....	30	63 学校総覧.....	58
3 事業所.....	32	64 小学校施設の概況.....	59
26 産業大分類別事業所数及び従業者数(民営).....	32	65 中学校施設の概況.....	59
27 産業大分類別従業者規模別事業所数(民営).....	33	66 小学校の学年別学級数と児童数.....	60
28 産業大分類別従業者規模別従業者数(民営).....	34	67 中学校の学年別学級数と生徒数.....	61
4 農林業.....	35	68 中学校卒業者の状況.....	62
29 専業、兼業別農家数(販売農家).....	35	69 幼稚園の状況.....	63
30 農家人口(販売農家).....	37	70 高等学校の概況.....	63
31 経営耕地面積規模別農家数(販売農家).....	39	71 高等学校卒業者の状況.....	64
32 経営耕地種類別面積及び農家数(販売農家).....	40	72 高等学校の産業別就職者の状況.....	65
33 借入耕地、貸付耕地、耕作放棄地(販売農家).....	41	73 高等学校の産業大分類別県内就職者の状況.....	66
34 販売目的で作付けした作物の類別作付農家数と作付面積(販売農家).....	43	74 小中学校児童、生徒の体位の概況(平均).....	67
35 販売目的で栽培した果樹の品目別栽培農家数(販売農家).....	44	75 学校給食の状況.....	68
36 農家数、農家人口(総農家).....	45	76 博物館の利用状況.....	69
37 経営耕地面積規模別農家数の推移(販売農家).....	45	77 山本鼎記念館の利用状況.....	69
38 農産物販売金額1位の部門別農家数(販売農家).....	46	78 信濃国分寺資料館の利用状況.....	69
39 耕地面積の状況.....	46		
40 主要農産物の状況.....	47		
41 農地転用の状況.....	48		
42 森林面積.....	48		
43 保有山林面積規模別経営体数.....	49		
44 林道開設状況.....	49		
45 農業融資あっせんの状況.....	50		
46 転作促進研修センターの利用状況.....	51		
47 農村環境改善センターの利用状況.....	51		
48 農林漁業体験実習館「ささらの湯」の利用状況.....	51		
49 室賀温泉スタンドの利用状況.....	51		

79	図書館の利用状況.....	70
80	市民会館、サントミュージーゼの利用状況.....	71
81	各体育施設の状況.....	72
82	体育施設の利用状況.....	74
83	市民の森公園施設の利用状況.....	75
84	公民館活動の状況.....	76
85	公民館の利用状況.....	76
86	上田文化会館(ホール)の利用状況.....	76
87	丸子文化会館の利用状況.....	77
88	信州国際音楽村の利用状況.....	77
89	郷土博物館の利用状況.....	77
90	真田主要施設の利用状況.....	78
91	国・県・市指定文化財種類別一覧表.....	78
92	上田市の文化財.....	79

7 建設.....84

93	道路の概況.....	84
94	幅員別道路の状況.....	84
95	橋りょうの概況.....	85
96	市地域内の国道・県道の状況.....	86
97	都市計画街路実施(計画)の状況.....	87
98	都市計画地域・地区.....	88
99	公営住宅建設の状況及び管理戸数.....	90
100	建築確認申請状況.....	90
101	都市公園の概況.....	90
102	地価額の推移.....	91

8 運輸・通信.....93

103	JR 上田駅の乗車客数の状況.....	93
104	しなの鉄道各駅の乗降車客数の状況.....	93
105	別所線の利用状況.....	93
106	貨物発送・到着の状況(西上田駅).....	94
107	私営バス路線別運輸状況.....	94
108	市内循環バス・オレンジバスの利用状況.....	95
109	軽自動車等届出台数.....	95
110	乗用車等課税台数.....	96
111	自動車保有(登録)台数.....	96
112	平井寺トンネル有料道路の利用状況.....	96
113	三才山トンネルの利用状況.....	97
114	上田菅平インターチェンジの利用状況.....	97
115	電話の加入状況.....	97
116	有線放送電話の状況.....	98
117	テレビ契約者の状況.....	98
118	有線テレビ契約者の状況.....	98
119	マルチメディア情報センターの利用状況.....	99

9 労働.....100

120	産業別、従業者規模別労働組合数及び組合員数.....	100
121	法規別労働組合数及び組合員数.....	100
122	産業別職業紹介状況.....	101
123	職業紹介状況.....	101
124	学校卒業業者職業紹介状況.....	101
125	雇用保険支給状況.....	102
126	労働福祉施設の利用状況.....	102

10 福祉・社会保障.....103

127	生活保護人員の状況.....	103
128	生活保護費の支出状況.....	103
129	高齢者福祉対策の状況.....	104
130	後期高齢者医療の状況.....	104
131	福祉医療費給付金の状況.....	105
132	高齢者福祉センターの利用状況.....	105
133	長瀬市民センターの利用状況.....	105
134	丸子老人福祉センターの利用状況.....	106
135	相染閣の利用状況.....	106
136	上田地域シルバー人材センターの状況.....	106
137	第1号被保険者介護保険料の状況.....	107
138	要介護認定の状況.....	107
139	介護保険の給付の状況.....	108
140	配食サービスの利用状況.....	108
141	養護老人ホーム入所者の状況.....	109
142	養護老人ホーム入退所の状況.....	109
143	特別養護老人ホーム別所温泉長寿園入所者の状況.....	109
144	特別養護老人ホーム室賀の里入所者の状況.....	110
145	特別養護老人ホームうえだ敬老園入所者の状況.....	110
146	特別養護老人ホームローマンうえだ入所者の状況.....	111
147	特別養護老人ホームしおがわ敬老園入所者の状況.....	111
148	特別養護老人ホームベルポートまるこ東入所者の状況.....	112
149	特別養護老人ホームアザレアさなだ入所者の状況.....	112
150	依田窪特別養護老人ホーム入所者の状況.....	113
151	障がい者福祉の状況.....	113
152	障害者手帳等交付の内訳.....	115
153	点字図書館の利用状況.....	115
154	保育所の概況.....	116
155	乳児院の状況.....	116
156	児童館の利用状況.....	116
157	児童クラブの利用状況.....	117
158	学童保育所の利用状況.....	117
159	ふれあい福祉センターの利用状況.....	117
160	家庭児童相談室の相談別受付状況.....	118
161	相談事業利用状況.....	118
162	募金の状況.....	118
163	国民健康保険の概況.....	119
164	国民健康保険の給付の状況.....	119
165	国民年金被保険者の状況.....	120
166	国民年金受給者の状況.....	120

11 健康・医療・環境.....121

167	医療等施設の状況.....	121
168	医療等従事者数.....	121
169	感染症等の発症状況.....	122
170	結核の発生状況.....	122
171	健康相談の状況.....	122
172	死因別死亡者数.....	123
173	予防接種の実施及び各種検診の状況.....	124
174	市立産婦人科病院の状況.....	125
175	内科小児科初期救急センターの利用状況.....	126
176	母乳・妊婦相談室(旧母子健康センター)の利用状況.....	126
177	食品衛生関係営業施設(要許可施設)の状況.....	127
178	環境衛生関係営業施設の状況.....	128
179	斎場(火葬場)施設の利用状況.....	128
180	ごみ収集の状況.....	129
181	資源ごみの状況.....	130

182	上田クリーンセンター・丸子クリーンセンターの焼却処理の状況	130
183	し尿処理の状況	131
184	公害苦情の種類別状況	131
185	畜犬の登録等の状況	131

12 水道..... 132

186	上水道の給水人口等普及状況	132
187	上水道の業務状況	132
188	上水道事業会計の収入・支出の状況	133
189	公共下水道の概況	134
190	農業集落排水の概況	135
191	単独・合併処理浄化槽の設置状況	136

13 消防・警察・司法..... 137

192	消防現有勢力	137
193	火災発生の状況	138
194	火災による被災状況	138
195	火災発生の原因別状況	138
196	救急出場・搬送の状況	138
197	交通違反と事故発生の状況	139
198	交通事故の内容別状況	139
199	刑法犯発生の状況	139
200	少年保護事件の状況	140

14 市民生活・観光..... 141

201	市民相談室の利用状況	141
202	市民プラザ・ゆうの利用状況	141
203	交通災害共済の加入状況	141
204	交通災害共済見舞金の状況	142
205	市民課・市民生活課窓口事務の状況	143
206	電力・電灯需要の概況	143
207	都市ガスの消費状況	144
208	酒類の消費状況	145

209	観光地来訪者の状況	145
210	観光会館の利用状況	145
211	塩田の館の利用状況	146
212	うつくしの湯の利用状況	146
213	上田の景観80選	147
214	丸子景観百選	149

15 市民経済計算..... 150

215	上田市の経済規模	150
216	上田市の水準	150
217	上田市の名目経済成長率と総生産	150
218	1人当たり市民所得の推移	151
219	産業別市内総生産と寄与度	151
220	産業(3部門)別総生産の構成比の推移	152
221	産業大分類別市内就業者数	152
222	産業活動別特化係数	153

16 議会・選挙・財政・行政..... 154

223	市議会本会議の開会及び提案件数等の状況	154
224	市議会の年齢別、党派別議員数	154
225	議会の各会派の状況	154
226	市議会の委員会の状況	155
227	選挙人名簿の登録者の状況	155
228	主要選挙の投票状況	156
229	一般会計歳入歳出決算状況	157
230	一般会計財源別歳入状況	158
231	一般会計から特別会計への繰出金の状況	158
232	特別会計歳入歳出決算状況	159
233	市税の収入状況	160
234	普通会計の経費別決算額	160
235	市有財産の状況	160
236	女性の公職参画状況	161
237	市の職員数	162
238	上田市の組織図(平成26年4月1日現在)	163

上田市早わかり

上田市の1日

出生

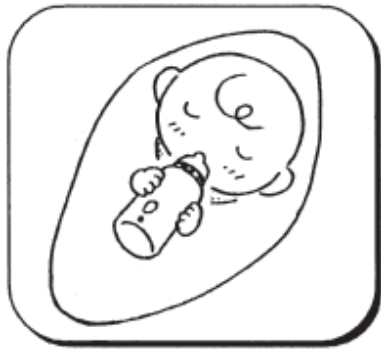

3.3 人

死亡



5.0 人

転入



13.1 人

転出



12.4 人

結婚



2.0 件

離婚



0.8 件

火災



0.2 件

救急活動



20.5 件

図書貸出数



1,879 冊

上田市の1世帯

世帯人員

(平成26年10月1日)



2.5 人

小学校児童と 中学校生徒の数

(平成26年5月1日)



0.21 人

医療施設数

(平成26年度)



病院 4,788 世帯に1つ
一般診療所 610 世帯に1つ

都市公園

(平成26年度)



30.7 m²

ごみ収集量 (不燃物除く)

(平成26年度)



367 kg

電力消費量 (電灯契約使用電力量)

(平成26年度)

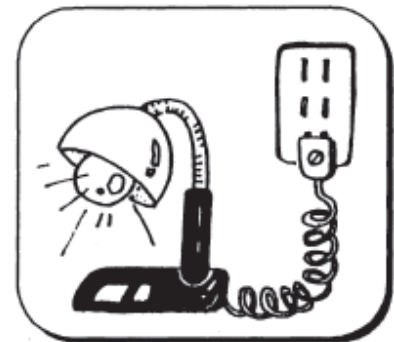

5.5 MWh

世帯数 : 62,240 世帯 (平成26年10月1日現在)

上田市の市政

人 口
(平成26年10月1日)



156,852 人

人 口 密 度
(平成26年10月1日)



284 人/km²

予 算
(平成25年度一般会計歳入決算額)



74,831,797,014 円

市 税
(平成25年度収入決算額)



20,826,086,830 円

市 職 員 数
(平成26年10月1日)



1,220 人

市 議 会 議 員 数
(平成26年5月15日)



30 人

進 学 率
(平成26年3月卒業)



高校へ 90.2 %
大学等へ 54.3 %

下 水 道 普 及 率
(平成27年3月31日)



97.3 %

製 造 業 事 業 所 数
(従業員4人以上)
(平成24年12月31日)



428 事業所

グラフ

平成 26 年月別最高・平均・最低気温及び降水量の推移

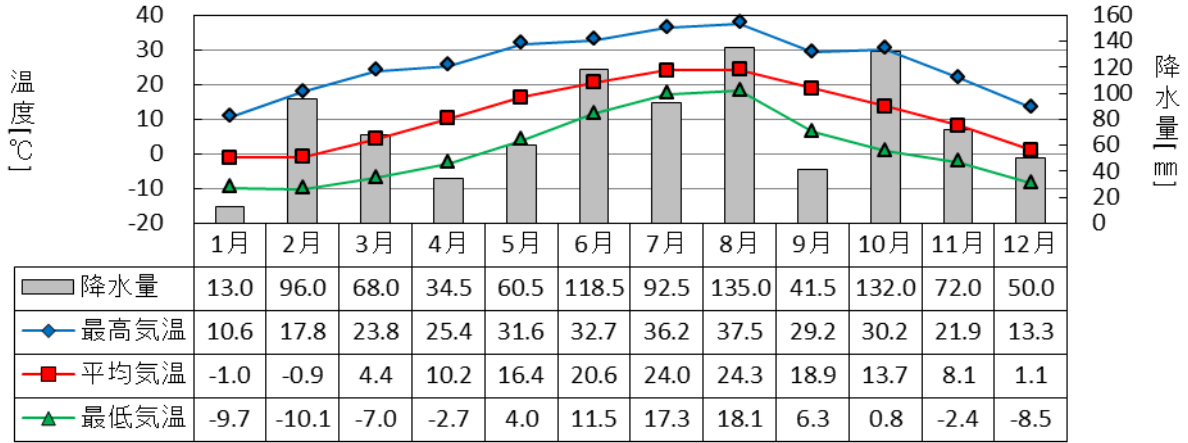

過去 30 年間の気温の推移

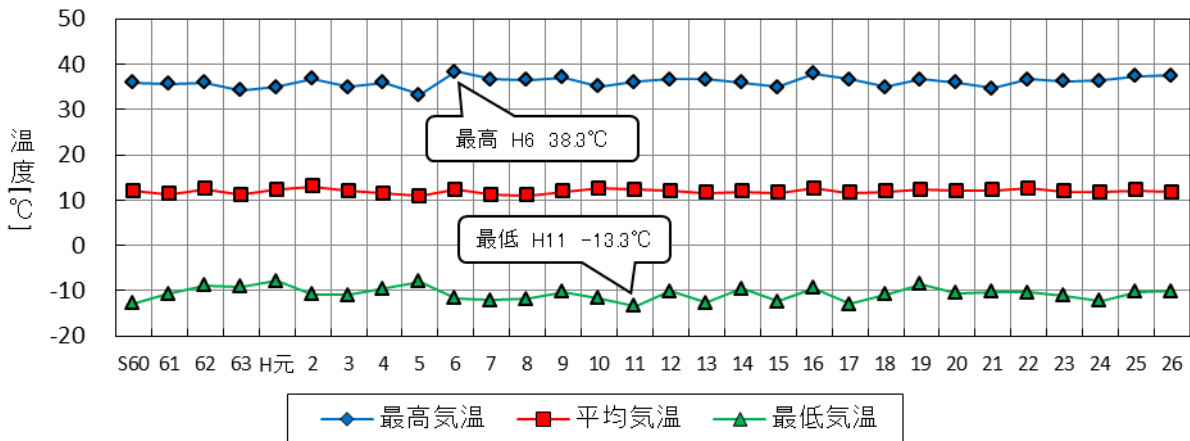

過去 30 年間の降水量の推移

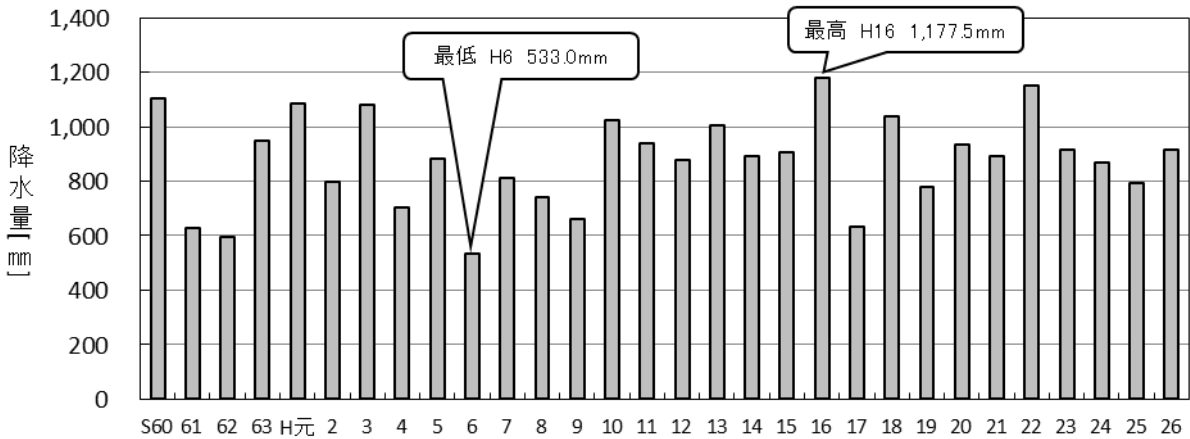

人口及び世帯数の推移（国勢調査結果）

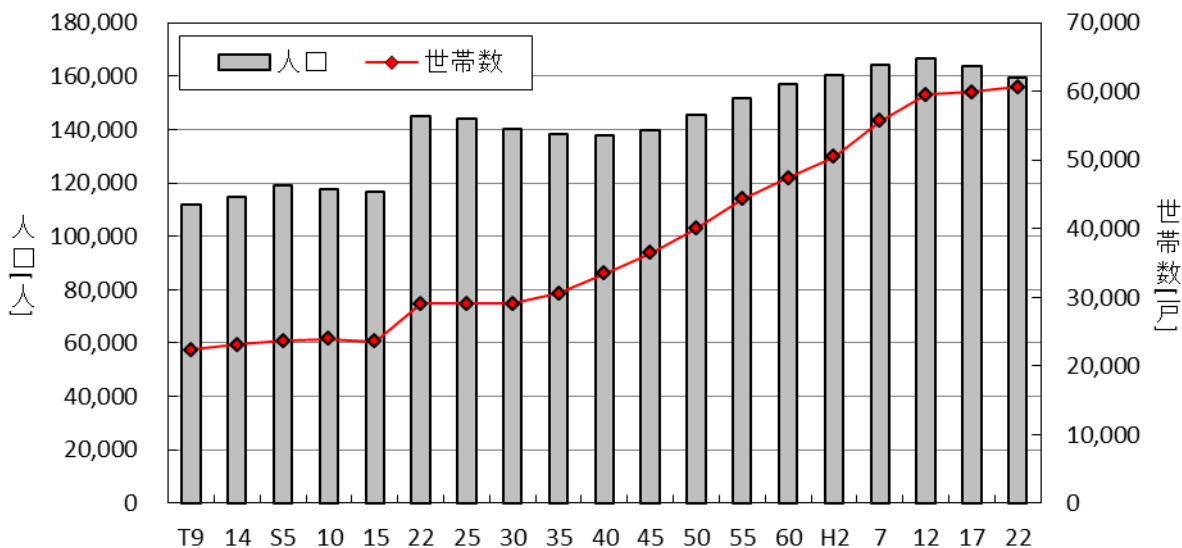

年齢（5歳階級）別男女別人口構成（国勢調査結果）

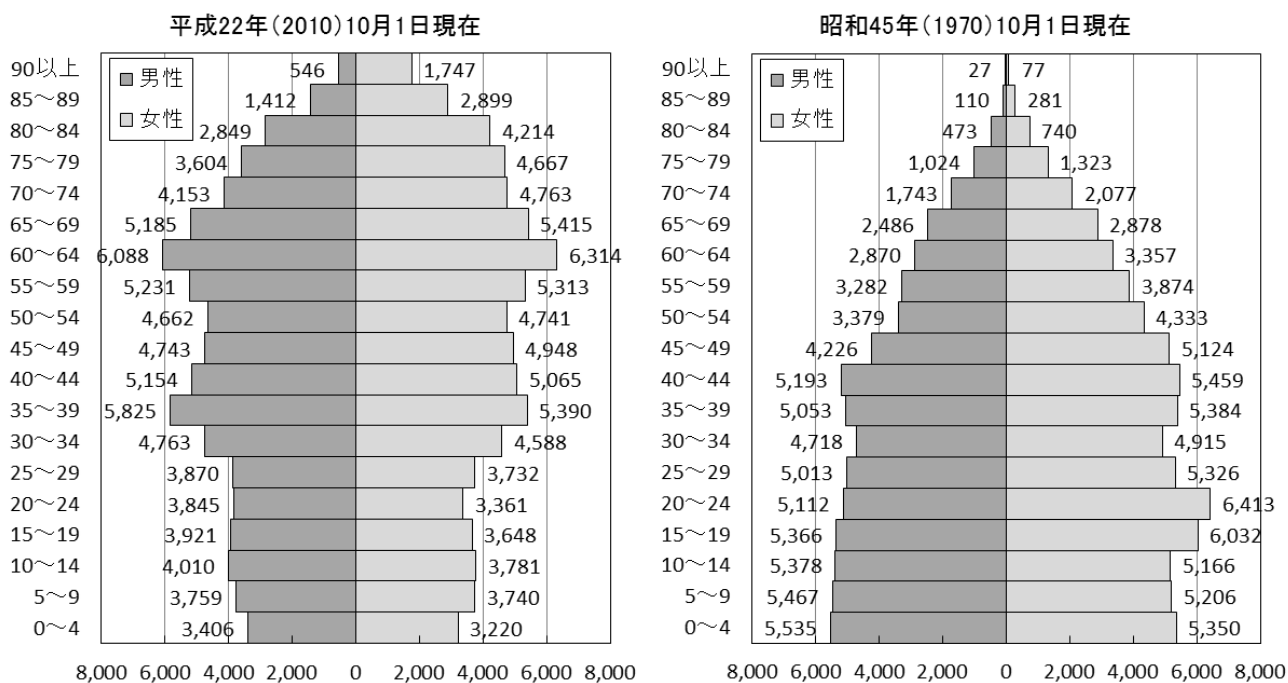

グラフ

年齢3区分別人口及び年少・老年人口指数の推移（国勢調査結果）

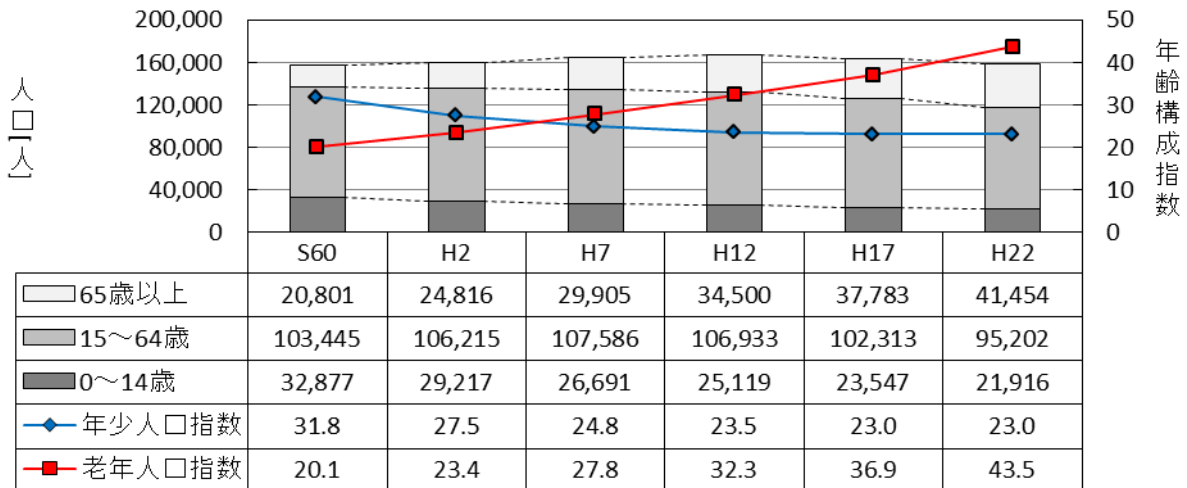

※年少人口指数 = 年少人口(0～14歳) ÷ 生産年齢人口(15～64歳) × 100

※老年人口指数 = 老年人口(65歳以上) ÷ 生産年齢人口(15～64歳) × 100

外国人数の推移（国勢調査結果）

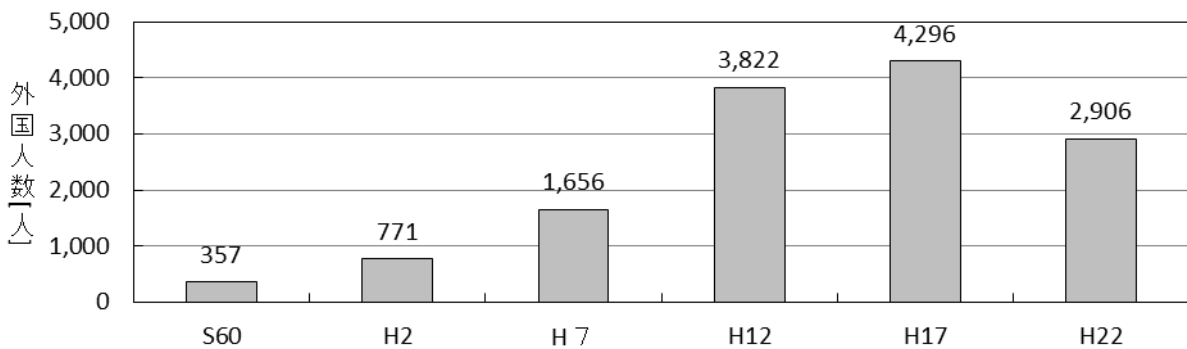

民営事業所数及び従業者数の推移

（事業所企業統計調査、経済センサス基礎・活動調査結果）

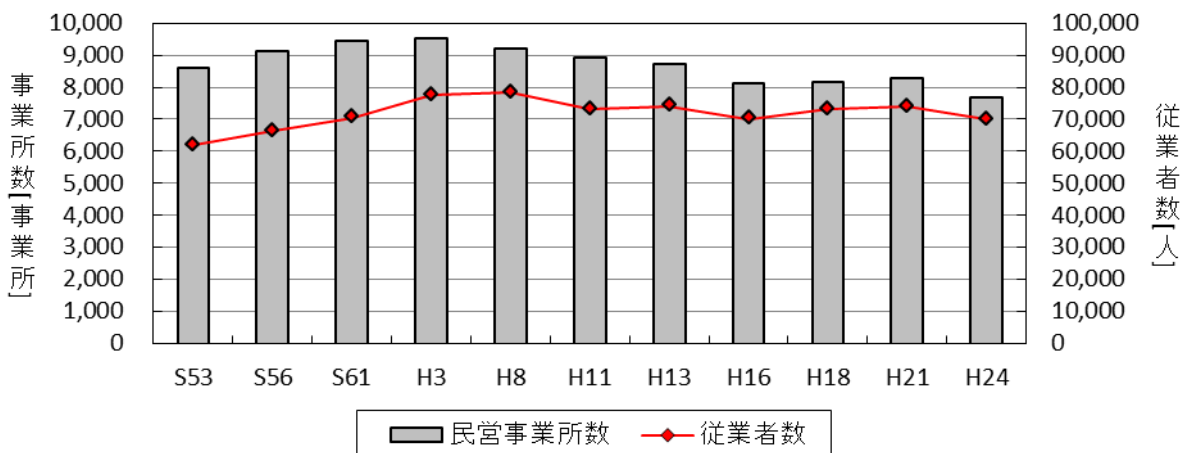

卸売業・小売業の事業所数、従業者数及び年間商品販売額の推移
(商業統計調査、経済センサス活動調査結果)

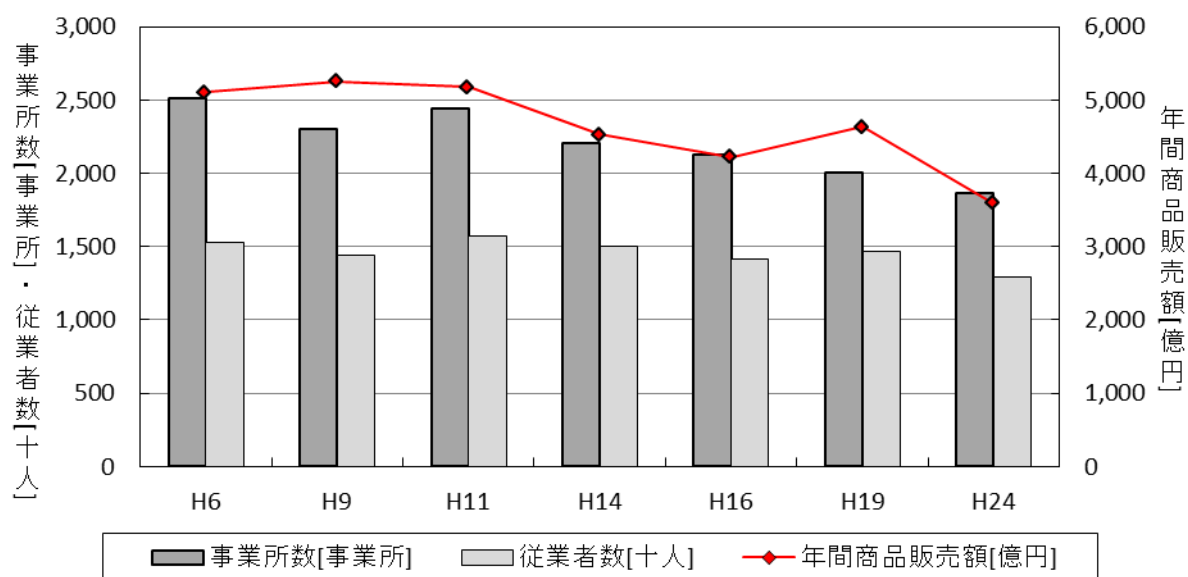

農家数及び農家率の推移 (農林業センサス結果)

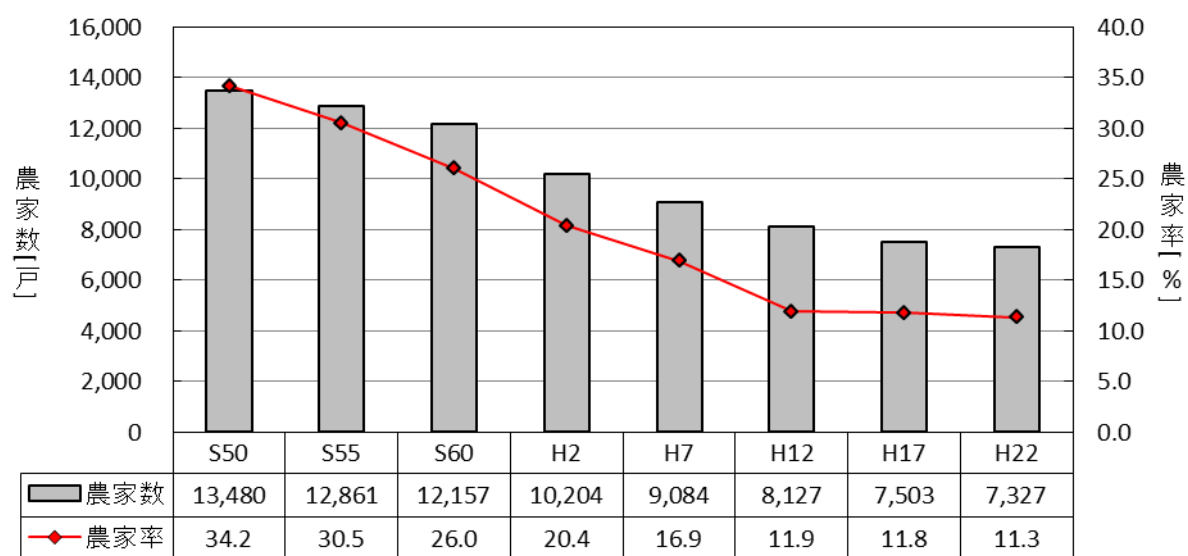

※農家率は、総世帯数(2月1日現在)に占める農家数の割合。

グラフ

産業大分類別 15 歳以上就業者数の推移（国勢調査結果）

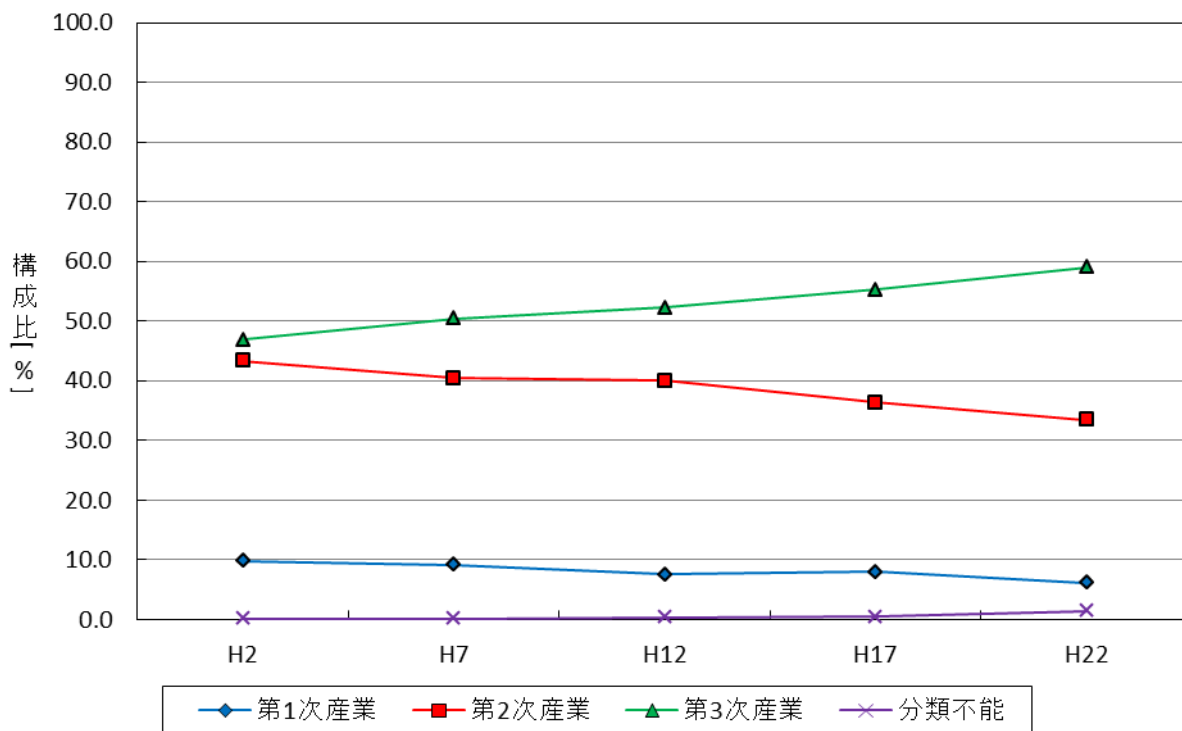
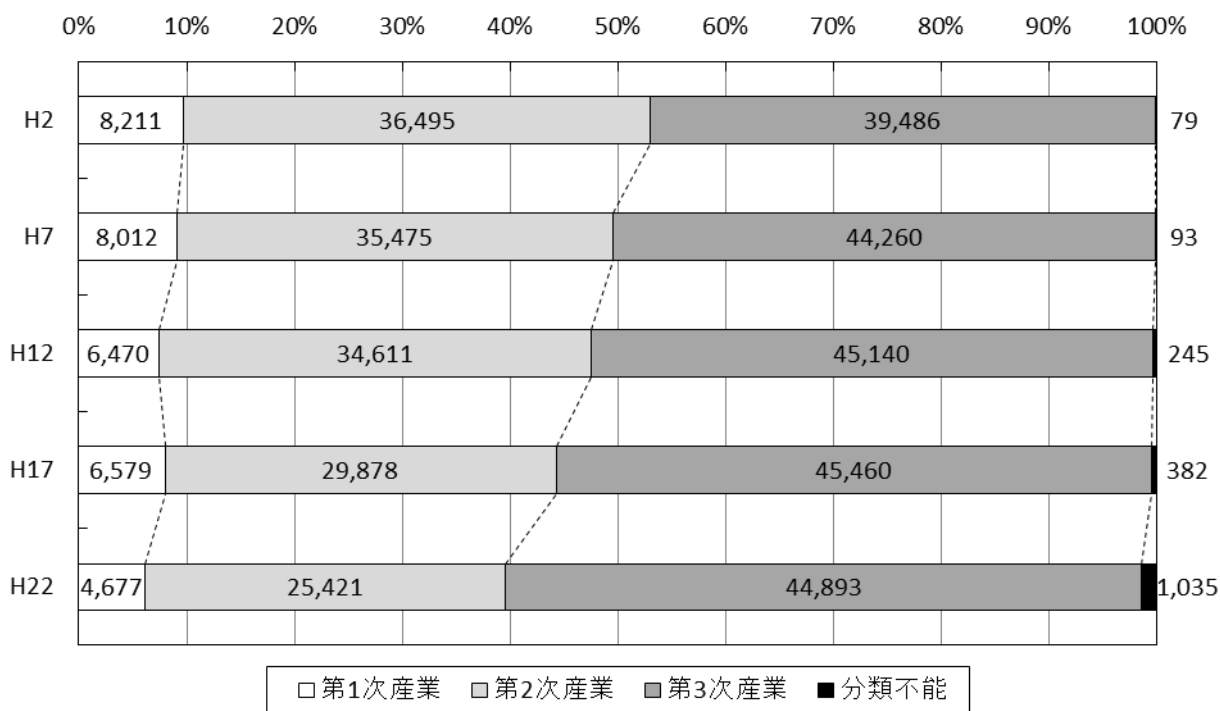

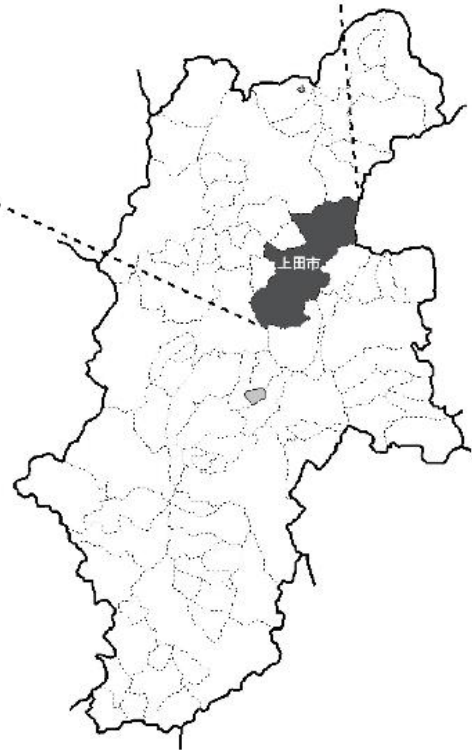
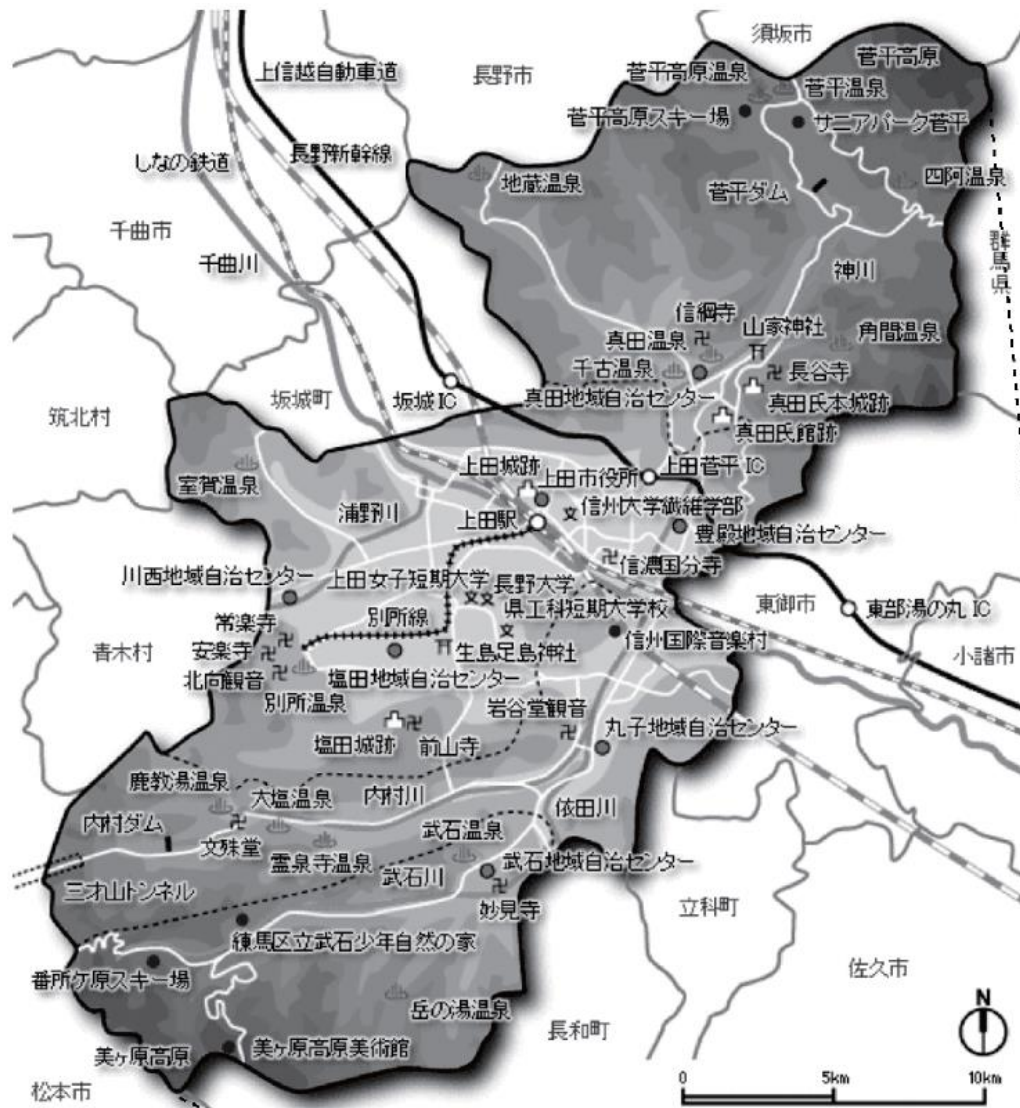

上田市の主要指標

項 目		数 値	期 日	参 照 統 計 表
人 口	総 数	156,852 人	平成26年10月1日	7
	男	76,415 人		
	女	80,437 人		
世 帯	数	62,240 世帯		
出 生	数	1,206 人	平成26年	11
死 亡	数	1,832 人		12
転 入 人 口		4,799 人		
転 出 人 口		4,517 人		
外 国 人 住 民	数	3,276 人	平成26年12月31日	17
事 業 所 (民 営)	事 業 所 数	7,699 事業所	平成24年2月1日	26
	従 業 者 数	69,900 人		
農 業	総 農 家 数	7,327 戸	平成22年2月1日	29
	経 営 耕 地 総 面 積	251,245 a		32
森 林	面 積	39,183 ha	平成26年4月1日	42
卸 売 業 ・ 小 売 業	事 業 所 数	1,865 事業所	平成24年2月1日	50
	従 業 者 数	12,936 人		
	年 間 商 品 販 売 額	35,955,931 万円		
製 造 業	事 業 所 数	428 事業所	平成24年12月31日	56
	従 業 者 数	16,894 人		
	製 造 品 出 荷 額 等	42,889,403 万円		
金 融 機 関 店 舗	数	63 店舗	平成27年3月31日	61
高 等 学 校	学 校 数	7 校	平成26年5月1日	63
	生 徒 数	6,724 人		
中 学 校	学 校 数	12 校		
	生 徒 数	4,644 人		
小 学 校	学 校 数	25 校		
	児 童 数	8,695 人		
幼 稚 園	園 数	14 園		
	園 児 数	1,168 人		
高 等 学 校 等 進 学 率		98.8 %		68
大 学 等 進 学 率		54.3 %		71
図 書 館	蔵 書 総 数	536,025 冊	平成26年度	79
	貸 出 冊 数	685,654 冊		
市 内 道 路 の 総 延 長		2,125,522 m	平成26年4月1日	93
橋 り よ う	数	1,321 か所		95
都 市 公 園	公 園 数	55 か所	平成27年3月31日	101
	総 面 積	191.15 ha		

上田市の主要指標 ー 続き ー

項 目		数 値	期 日	参 照 統 計 表
鉄 道	JR上田駅乗車客数	1,023 千人	平成26年度	103
	しなの鉄道上田駅乗車客数	2,005 千人		104
	別所線乗車客数	1,227 千人		105
私 営 バ ス 乗 車 客 数		1,081 千人		107
自 動 車 保 有 台 数		139,859 台	平成27年3月31日	111
電 話 加 入 総 数		38,351 件		115
有 線 放 送 電 話 加 入 世 帯 数		10,321 世帯	平成26年4月1日	116
テ レ ビ 契 約 数		56,811 台	平成27年3月31日	117
職 業 紹 介	新 規 求 職 者 数	10,641 人	平成26年度	123
	新 規 求 人 数	20,090 人		
保 育 所	保 育 所 数	41 か所	平成26年4月1日	154
	児 童 数	3,539 人		
国 民 健 康 保 険 被 保 険 者 数		30,544 人	平成26年3月31日	165
国 民 年 金 受 給 者 総 数		46,397 人		166
医 療 施 設 数	病 院	13 か所	平成27年3月31日	167
	一 般 診 療 所	102 か所		
ご み 収 集 量		27,718 t	平成26年度	180
し 尿 投 入 量		29,708 kl		183
上 水 道 総 配 水 量 (市 営 水 道)		17,388 千m ³		187
下 水 道 普 及 率	公 共 下 水 道	80.3 %	平成27年3月31日	189
	農 業 集 落 排 水	17.0 %		190
火 災 発 生 件 数		64 件	平成26年	193
救 急 出 場 件 数		7,488 件		196
交 通 事 故 件 数 (上 田 警 察 署 管 内)		6,408 件		197
刑 法 犯 発 生 総 数		1,059 件	平成26年度	199
使 用 電 力 量 (電 灯 需 要)		341,068 MWh	平成26年度	206
都 市 ガ ス (上 田 地 域)	消 費 量	1,574,915 千MJ		207
	設 置 戸 数	29,861 戸		
酒 類 の 消 費 量		16,444 kl	平成25年度	208
市 町 村 議 会 議 員 数		30 人	平成26年5月15日	224
選 挙 人 名 簿 登 録 者 数		128,837 人	平成26年9月1日	227
一 般 会 計 歳 入 決 算 額		74,831,797,014 円	平成25年度	229
一 般 会 計 歳 出 決 算 額		71,627,452,172 円		
特 別 会 計 歳 入 決 算 額		43,588,999,875 円		232
特 別 会 計 歳 出 決 算 額		46,533,269,162 円		
市 税 収 入 決 算 額		20,826,086,830 円		
市 職 員 数		1,220 人	平成26年10月1日	237

長野県 19 市の比較

市名	役所の標高		面積		人口 (毎月人口異動調査結果)		人口密度	
	平成26年1月1日現在	順位	平成26年1月1日現在	順位	平成26年10月1日現在	順位	平成26年10月1日現在	順位
	m	位	km ²	位	人	位	人/km ²	位
19市合計	-	-	6,724.64	-	1,679,061	-	-	-
19市平均	-	-	353.93	-	88,372	-	293	-
長野市	362	17	834.85	2	377,626	1	452	4
松本市	592	10	978.77	1	242,086	2	247	11
上田市	456	14	552.00	6	156,852	3	284	9
岡谷市	779	2	85.14	19	50,690	12	595	1
飯田市	499	13	658.73	4	102,446	4	156	16
諏訪市	761	3	109.06	17	50,091	13	459	3
須坂市	379	15	149.84	13	51,045	11	341	7
小諸市	680	7	98.66	18	43,114	15	437	5
伊那市	632	9	667.81	3	69,070	7	103	18
駒ヶ根市	676	8	165.92	12	32,638	16	197	15
中野市	367	16	112.06	16	44,206	14	394	6
大町市	726	4	564.99	5	28,394	18	50	19
飯山市	315	19	202.32	11	21,880	19	108	17
茅野市	801	1	266.41	10	55,617	10	209	14
塩尻市	713	5	290.13	9	67,038	8	231	13
佐久市	692	6	423.99	7	99,614	5	235	12
千曲市	360	18	119.84	14	60,763	9	507	2
東御市	533	12	112.30	15	30,041	17	268	10
安曇野市	550	11	331.82	8	95,850	6	289	8

市名	全産業 平成24年2月1日現在				製造業 平成24年12月31日現在			
	事業所数	順位	従業者数	順位	事業所数	順位	製造品 出荷額等	順位
	事業所	位	人	位	事業所	位	万円	位
19市合計	88,882	-	755,538	-	4,051	-	405,099,098	-
19市平均	4,678	-	39,765	-	213	-	21,321,005	-
長野市	20,306	1	179,647	1	553	1	40,897,399	4
松本市	13,651	2	120,070	2	378	3	44,778,126	2
上田市	7,909	3	69,900	3	428	2	42,889,403	3
岡谷市	2,862	11	22,850	12	266	6	21,924,083	7
飯田市	6,411	4	50,841	4	316	4	26,008,017	6
諏訪市	3,524	8	27,528	9	193	10	8,006,703	17
須坂市	2,564	13	20,461	13	166	12	11,400,401	13
小諸市	2,134	15	17,563	15	112	14	9,822,760	15
伊那市	3,593	7	28,702	7	164	13	13,443,041	11
駒ヶ根市	1,872	16	16,744	16	107	16	11,872,633	12
中野市	2,158	14	17,938	14	110	15	8,878,973	16
大町市	1,707	17	12,710	17	48	18	7,493,352	18
飯山市	1,333	18	9,536	19	31	19	4,994,498	19
茅野市	2,806	12	23,552	10	202	8	16,991,595	9
塩尻市	3,039	9	28,511	8	176	11	50,477,030	1
佐久市	4,879	5	39,864	5	272	5	19,287,314	8
千曲市	2,980	10	23,150	11	202	8	15,566,744	10
東御市	1,318	19	11,884	18	102	17	11,315,654	14
安曇野市	3,836	6	34,087	6	225	7	39,051,372	5

長野県 19 市の比較 — 続き —

市名	卸売業・小売業 平成24年2月1日現在				普通会計決算額 平成25年度			
	事業所数	順位	年間商品 販売額	順位	歳入	順位	歳出	順位
	事業所	位	万円	位	千円	位	千円	位
19市合計	20,821	-	449,425,592	-	750,376,404	-	723,550,406	-
19市平均	1,096	-	23,653,979	-	39,493,495	-	38,081,600	-
長野市	4,732	1	141,418,079	1	159,393,362	1	152,292,960	1
松本市	3,469	2	106,765,781	2	91,876,109	2	90,172,437	2
上田市	1,865	3	35,955,931	3	75,010,268	3	71,771,634	3
岡谷市	648	11	10,681,938	11	23,885,350	11	23,251,780	11
飯田市	1,476	4	23,530,472	4	45,479,474	5	44,012,885	5
諏訪市	779	8	17,273,045	5	20,414,410	13	19,462,883	13
須坂市	595	12	7,735,413	13	21,745,748	12	20,806,482	12
小諸市	467	15	7,547,350	14	17,959,682	16	16,167,260	17
伊那市	817	7	12,889,602	9	35,044,177	7	33,993,328	7
駒ヶ根市	429	16	4,718,826	16	15,089,856	19	14,765,555	18
中野市	579	13	8,203,721	12	19,431,419	15	18,900,100	15
大町市	352	17	3,219,902	19	17,122,811	17	16,502,696	16
飯山市	345	18	3,739,260	18	15,223,506	18	14,577,911	19
茅野市	538	14	6,457,368	15	30,123,868	8	29,109,799	8
塩尻市	714	9	13,180,591	8	27,469,526	9	26,701,299	9
佐久市	1,186	5	16,555,187	6	48,123,555	4	46,717,183	4
千曲市	660	10	12,084,228	10	26,574,130	10	25,665,726	10
東御市	282	19	4,120,833	17	19,735,976	14	18,997,863	14
安曇野市	888	6	13,348,065	7	40,673,177	6	39,680,625	6

市名	市 税 平成25年度					
	決算額	順位	普通会計に 占める割合	順位	人口1人 当たりの額	順位
	千円	位	%	位	千円	位
19市合計	230,161,955	-	-	-	-	-
19市平均	12,113,787	-	28.4	-	132	-
長野市	57,513,402	1	36.1	3	152	2
松本市	35,089,719	2	38.2	1	144	4
上田市	20,826,087	3	27.8	11	132	10
岡谷市	6,850,465	12	28.7	7	134	8
飯田市	13,093,553	4	28.8	6	127	11
諏訪市	7,659,466	10	37.5	2	152	1
須坂市	6,024,656	13	27.7	12	118	17
小諸市	4,966,171	15	27.7	14	115	18
伊那市	8,469,320	8	24.2	16	122	14
駒ヶ根市	4,689,708	16	31.1	5	143	6
中野市	5,506,833	14	28.3	8	123	12
大町市	4,098,833	17	23.9	17	143	5
飯山市	2,384,077	19	15.7	19	107	19
茅野市	8,340,064	9	27.7	13	150	3
塩尻市	9,355,767	7	34.1	4	139	7
佐久市	12,300,615	5	25.6	15	123	13
千曲市	7,455,854	11	28.1	10	122	15
東御市	4,016,824	18	20.4	18	133	9
安曇野市	11,520,541	6	28.3	9	120	16

資料：ながの県勢要覧、平成24年経済センサス-活動調査

1 自然

2 人口・世帯

3 事業所

4 農林業

5 商工業・金融

6 教育・文化

7 建設

8 運輸・通信

9 労働

10 福祉・社会保障

11 健康・医療・環境

12 水道

13 消防・警察・司法

14 市民生活・観光

15 市民経済計算

16 議会・選挙・財政・行政

市域の変遷・上田市の周辺町村合併経過

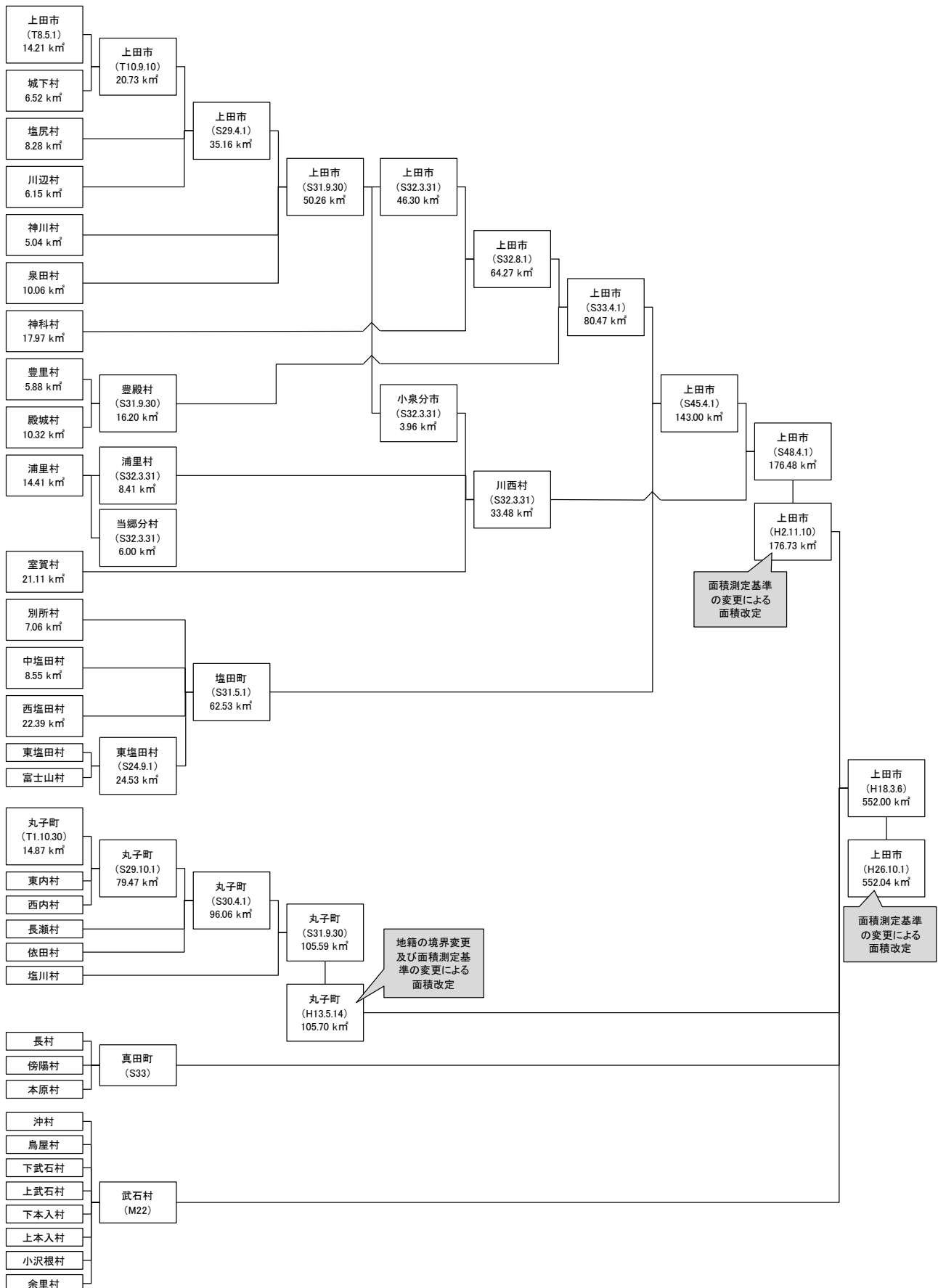

1 自然

1 市域の変遷・上田市の周辺町村合併経過

上田市

年 月 日	編 入 等 の 地 域	編入時の人口 人	編入面積 km ²	編入後の面積 km ²
平成18年 3月 6日	上田市、丸子町、真田町、武石村4市町村 新設合併	…	552.00	552.00
平成26年10月 1日	国土地理院による面積測定基準の変更	-	-	552.04

旧上田市

年 月 日	編 入 等 の 地 域	編入時の人口 人	編入面積 km ²	編入後の面積 km ²
大正 8年 5月 1日	上田市制施行	30,247	14.21	14.21
大正10年 9月10日	城下村編入	3,681	6.52	20.73
昭和29年 4月 1日	塩尻村、川辺村編入	7,388	14.43	35.16
昭和31年 9月30日	神川村、泉田村編入	7,837	15.10	50.26
昭和32年 3月31日	泉田の一部(小泉)が川西村へ編入	△1,512	△3.96	46.30
昭和32年 8月 1日	神科村編入	6,323	17.97	64.27
昭和33年 4月 1日	豊殿村編入	4,341	16.20	80.47
昭和45年 4月 1日	塩田町編入	15,521	62.53	143.00
昭和48年 4月 1日	川西村編入	6,371	33.48	176.48
平成 2年11月10日	国土地理院による面積測定基準の変更	-	-	176.73

旧丸子町

年 月 日	編 入 等 の 地 域	編入時の人口 人	編入面積 km ²	編入後の面積 km ²
大正元年10月30日	丸子町制施行	5,300	14.87	14.87
昭和29年10月 1日	東内村、西内村編入	4,633	64.60	79.47
昭和30年 4月 1日	依田村、長瀬村編入	7,519	16.59	96.06
昭和31年 9月30日	塩川村編入	3,816	9.53	105.59
昭和41年 4月 1日	東部町遠川原地籍境界変更	-	0.03	105.62
昭和60年12月21日	丸子町腰越地籍境界変更	-	-	105.62
昭和61年 9月 9日	丸子町腰越地籍境界変更	-	-	105.62
平成元年11月10日	国土地理院による面積測定基準の変更	-	-	105.70
平成13年 5月14日	丸子町塩川中島地区と東部町本海野郷地 川原地区との境界変更	△6	同面積交換	105.70

旧真田町

年 月 日	編 入 等 の 地 域	編入時の人口 人	編入面積 km ²	編入後の面積 km ²
昭和33年	長村、傍陽村、本原村が合併し真田町	…	181.76	181.76
平成元年	国土地理院による面積測定基準の変更	-	-	181.90

旧武石村

年 月 日	編 入 等 の 地 域	編入時の人口 人	編入面積 km ²	編入後の面積 km ²
明治22年	沖村、鳥屋村、下武石村、上武石村、下本入 村、上本入村、小沢根村、余里村が合併し武 石村	…	87.23	87.23
平成元年	国土地理院による面積測定基準の変更	-	-	87.67

資料：広報情報課

1 自然

2 地勢・位置

面積	広 ぼ う		市役所所在地 (上田市大手1丁目11番16号)		
	東 西	南 北	東 経	北 緯	標 高
km ²	km	km	度 分 秒	度 分 秒	m
552.04	30.9	37.4	138 14 57	36 24 7	457.0

資料：国土地理院

3 土地の地目別面積

各年1月1日現在

年 次	総面積	宅地	田	畑	山林	原野	雑種地	池沼地	公共用地他
	ha	ha	ha	ha	ha	ha	ha	ha	ha
平成22年	55,200.0	3,358.5	3,291.6	3,717.9	29,002.5	3,175.9	982.3	24.0	11,647.3
平成23年	55,200.0	3,363.6	3,284.2	3,712.0	28,366.1	3,175.3	988.0	24.0	12,286.8
平成24年	55,200.0	3,369.2	3,278.5	3,703.9	28,310.2	3,176.0	992.4	23.8	12,346.0
平成25年	55,200.0	3,381.2	3,271.9	3,702.0	28,284.5	3,173.6	989.9	23.8	12,373.1
平成26年	55,200.0	3,389.2	3,262.1	3,696.6	28,279.1	3,175.4	997.6	23.8	12,376.2
	%	%	%	%	%	%	%	%	%
平成26年構成比	100.0	6.1	5.9	6.7	51.2	5.8	1.8	0.0	22.4

資料：税務課

4 土地利用区分別面積

利 用 区 分	平成22年		平成23年		平成24年		平成25年		平成26年	
	面積	構成比	面積	構成比	面積	構成比	面積	構成比	面積	構成比
	ha	%	ha	%	ha	%	ha	%	ha	%
合 計	55,200	100.0	55,200	100.0	55,200	100.0	55,200	100.0	55,204	100.0
農用地	5,616	10.2	5,606	10.2	5,606	10.2	5,606	10.2	5,546	10.0
・農地	5,540	10.0	5,530	10.0	5,530	10.0	5,530	10.0	5,470	9.9
・採草放牧地	76	0.1	76	0.1	76	0.1	76	0.1	76	0.1
森林	39,197	71.0	39,197	71.0	39,197	71.0	39,050	70.7	39,048	70.7
原野	5	0.0	5	0.0	5	0.0	5	0.0	5	0.0
水面・河川・水路	1,141	2.1	1,142	2.1	1,142	2.1	1,142	2.1	1,142	2.1
道路	1,675	3.0	1,675	3.0	1,680	3.0	1,680	3.0	1,680	3.0
宅地	3,606	6.5	3,562	6.5	3,567	6.5	3,579	6.5	3,587	6.5
・住宅地	2,262	4.1	2,271	4.1	2,275	4.1	2,290	4.1	2,298	4.2
・工業用地	244	0.4	244	0.4	240	0.4	231	0.4	237	0.4
・その他の宅地	1,100	2.0	1,047	1.9	1,052	1.9	1,058	1.9	1,052	1.9
その他	3,960	7.2	4,013	7.3	4,003	7.3	4,138	7.5	4,196	7.6
(再掲)市街地	1,488	2.7	1,463	2.7	1,463	2.7	1,463	2.7	1,463	2.7

資料：政策企画課

5 気象の概況

年次	気 温						風 速					
	平均	最高 平均	最低 平均	年(月) 最高値		年(月) 最低値		平均 風速	最大風速		最大 瞬間 風速	
				起日	起日	風向	起日					
°C	°C	°C	°C	°C	°C	m/s	m/s	m/s				
平成22年	12.5	18.7	7.8	36.6	08/24	△10.4	01/17	1.5	10.2	東	08/25	17.2
平成23年	11.8	18.3	7.0	36.2	08/10	△11.1	01/17	1.6	9.4	南南東	05/29	20.2
平成24年	11.7	17.8	7.1	36.4	07/28	△12.2	02/03	1.6	10.0	東南東	04/03	17.4
平成25年	12.2	18.8	7.2	37.4	08/09	△10.2	01/19	1.6	10.2	北北西	03/10	22.4
平成26年	11.7	18.1	6.8	37.5	08/07	△10.1	02/22	1.6	8.8	北北西	04/04	17.5
1月	△1.0	5.1	△5.8	10.6	01/01	△9.7	01/16	1.5	8.7	北	01/26	13.7
2月	△0.9	4.7	△5.5	17.8	02/02	△10.1	02/22	1.7	7.7	北北西	02/04	16.5
3月	4.4	10.8	△0.7	23.8	03/29	△7.0	03/11	1.7	6.7	北	03/05	14.2
4月	10.2	18.1	3.5	25.4	04/17	△2.7	04/07	1.8	8.8	北北西	04/04	15.4
5月	16.4	24.5	9.8	31.6	05/30	4.0	05/07	1.8	6.4	北	05/17	13.9
6月	20.6	26.8	16.3	32.7	06/01	11.5	06/15	1.7	7.7	東南東	06/05	14.5
7月	24.0	30.4	19.7	36.2	07/26	17.3	07/01	1.4	6.6	南東	07/09	17.3
8月	24.3	30.0	20.5	37.5	08/07	18.1	08/30	1.4	8.0	東南東	08/10	16.0
9月	18.9	25.6	14.0	29.2	09/06	6.3	09/19	1.5	7.5	東南東	09/11	12.6
10月	13.7	20.2	9.0	30.2	10/03	0.8	10/29	1.4	7.0	南南東	10/13	12.9
11月	8.1	14.7	3.0	21.9	11/02	△2.4	11/20	1.4	7.0	南南東	11/26	13.8
12月	1.1	5.8	△2.3	13.3	12/01	△8.5	12/28	1.4	7.9	北北西	12/31	17.5

年次	降 水 量					気 温 階 級 別 日 数							
	合計	1日最大値		1時間最大値		最高				最低		平均	
		起日	起日	起日	起日	<0°C	≥25°C	≥30°C	≥35°C	<0°C	≥25°C	<0°C	≥25°C
mm	mm	mm	mm	mm	日	日	日	日	日	日	日	日	
平成22年	1,150.5	82.0	08/02	57.0	08/02	1	120	72	11	101	-	27	51
平成23年	917.0	75.0	05/29	18.5	09/12	2	109	59	5	122	-	52	45
平成24年	867.5	79.0	08/17	42.5	07/29	1	116	61	5	114	-	59	43
平成25年	791.5	63.5	09/16	19.0	08/23	1	135	54	14	118	-	47	34
平成26年	913.5	41.0	10/05	15.5	07/09	3	115	41	8	112	-	56	24
1月	13.0	11.0	01/08	2.0	01/08	-	-	-	-	31	-	21	-
2月	96.0	39.0	02/15	7.0	02/15	3	-	-	-	26	-	21	-
3月	68.0	27.0	03/30	8.5	03/30	-	-	-	-	18	-	5	-
4月	34.5	17.0	04/30	4.0	04/30	-	1	-	-	5	-	-	-
5月	60.5	38.0	05/21	8.5	05/21	-	13	3	-	-	-	-	-
6月	118.5	25.5	06/22	15.0	06/29	-	22	3	-	-	-	-	-
7月	92.5	20.5	07/05	15.5	07/09	-	29	18	2	-	-	-	11
8月	135.0	29.5	08/26	13.0	08/01	-	26	16	6	-	-	-	13
9月	41.5	14.0	09/01	7.0	09/25	-	20	-	-	-	-	-	-
10月	132.0	41.0	10/05	8.5	10/13	-	4	1	-	-	-	-	-
11月	72.0	27.5	11/29	10.0	11/29	-	-	-	-	6	-	-	-
12月	50.0	15.0	12/16	4.5	12/20	-	-	-	-	26	-	9	-

1 自然

気象の概況 ー続きー

年次	降水量階級別日数						日照時間合計
	≥1mm	≥10mm	≥30mm	≥50mm	≥70mm	≥100mm	
	日	日	日	日	日	日	h
平成22年	108	46	5	1	1	-	2,138.2
平成23年	98	28	4	2	1	-	2,265.1
平成24年	92	26	6	2	1	-	2,278.8
平成25年	87	26	5	2	-	-	2,456.9
平成26年	96	32	3	-	-	-	2,301.8
1月	2	1	-	-	-	-	199.6
2月	3	3	1	-	-	-	184.3
3月	7	3	-	-	-	-	218.8
4月	6	1	-	-	-	-	246.9
5月	7	1	1	-	-	-	256.8
6月	15	5	-	-	-	-	167.0
7月	14	3	-	-	-	-	206.4
8月	12	5	-	-	-	-	130.0
9月	6	1	-	-	-	-	196.2
10月	8	5	1	-	-	-	185.1
11月	7	2	-	-	-	-	164.9
12月	9	2	-	-	-	-	145.8

資料：気象庁

6 山・川

山		河川(一級)		
		平成26年4月1日現在		
名称	標高	名称	市内流路延長	全長
m		m		
(上田地域)		千曲川(右岸)	11,460	214,000
大東林山	1,333	千曲川(左岸)	11,750	214,000
独太郎山	1,300	産川	11,197	11,197
夫鉦山	1,266	湯川	8,100	8,100
大明神岳	1,250	神川	21,364	21,364
殿明神岳	1,232	浦野川	7,200	13,590
太城山	1,193	尾根川	7,190	7,190
虚空蔵山	1,164	瀬沢川	6,800	6,800
富士山	1,077	矢出沢川	6,625	6,625
城山	1,029	室賀川	6,000	6,000
飯縄山	933	駒瀬川	5,800	5,800
女神岳	932	追開沢川	4,600	4,600
三ツ頭山	927	尻無川	4,400	4,400
摺鉢山	922	雨吹川	3,700	3,700
小牧山	880	阿鳥川	1,800	4,850
(丸子・武石地域)	797	黄金沢川	1,635	1,635
王ヶ頭山	2,034	神戸川	1,400	1,400
牛伏山	1,990	水出川	510	510
物見石山	1,985	洗馬川	8,829	8,829
鹿伏山	1,976	傍陽川	6,500	6,500
武石峰	1,972	堤入谷川	1,200	1,200
焼山	1,907	半田入谷川	2,300	2,300
三才山	1,605	真田角間川	3,220	3,220
渋田見山	1,554	和熊川	2,760	2,760
唐沢山	1,212	渋沢川	2,929	2,929
浅間岳	993	依田川	10,000	29,349
鳥羽山	843	内村川	18,253	18,253
(真田地域)		霊泉寺川	2,000	2,000
四阿山	2,354	長沢川	5,000	5,000
根子岳	2,207	深山沢川	2,200	2,200
湯ノ丸山	2,101	洞川	1,280	1,280
鳥帽子岳	2,066	権兵エ川	2,600	2,600
的岩山	1,746	武石川	13,546	13,546
大松山	1,649	余里川	5,500	5,500
保基谷岳	1,529	茂沢川	4,000	4,000
才コウ山	1,379	矢の沢川	2,600	2,600
大峯山	1,327	塩川沢川	4,400	4,400
鳩ヶ峯山	1,319			
大道山	1,289			
鏡台山	1,269			
高遠山	1,221			

(注) 千曲川の流路延長が右岸左岸で異なるのは、坂城町との行政界が川を斜めに横断しているため。
市内流路延長は、国管理区間のみの延長(全長は、千曲川全延長)。

資料：国土地理院、国土交通省千曲川河川事務所、長野県上田建設事務所

2 人口・世帯

7 人口の移り変わり（現上田市域）

各年10月1日現在

年	西暦	面積	世帯数	人口			1世帯 当たり 世帯員	人口 密度	備 考
				総数	男	女			
		kn ²	世帯	人	人	人	人	人/kn ²	
大正 9年	1920	551.09	22,358	112,001	52,896	59,105	5.0	203	第1回国勢調査
大正14年	1925	551.09	23,116	114,756	54,697	60,059	5.0	208	第2回国勢調査
昭和 5年	1930	551.09	23,598	119,271	57,097	62,174	5.1	216	第3回国勢調査
昭和10年	1935	551.09	23,886	117,525	56,800	60,725	4.9	213	第4回国勢調査
昭和15年	1940	551.09	23,514	116,559	55,339	61,220	5.0	212	第5回国勢調査
昭和22年	1947	551.09	29,055	144,774	68,292	76,482	5.0	263	第6回国勢調査(臨時調査)
昭和25年	1950	551.09	29,035	143,868	68,611	75,257	5.0	261	第7回国勢調査
昭和30年	1955	551.09	29,083	140,183	66,604	73,579	4.8	254	第8回国勢調査
昭和35年	1960	551.09	30,527	138,170	65,373	72,797	4.5	251	第9回国勢調査
昭和40年	1965	551.09	33,421	138,001	65,132	72,869	4.1	250	第10回国勢調査
昭和45年	1970	551.09	36,404	139,770	66,455	73,315	3.8	254	第11回国勢調査
昭和48年	1973	551.09	38,009	142,666	68,256	74,455	3.8	259	推計人口
昭和49年	1974	551.09	39,200	144,408	69,261	75,147	3.7	262	推計人口
昭和50年	1975	551.09	39,955	145,397	69,920	75,477	3.6	264	第12回国勢調査
昭和51年	1976	551.09	40,584	146,758	70,702	76,056	3.6	266	推計人口
昭和52年	1977	551.09	41,011	148,214	71,653	76,561	3.6	269	推計人口
昭和53年	1978	551.09	41,643	149,569	72,381	77,188	3.6	271	推計人口
昭和54年	1979	551.09	42,125	150,701	72,952	77,749	3.6	273	推計人口
昭和55年	1980	551.09	44,288	151,804	73,332	78,472	3.4	275	第13回国勢調査
昭和56年	1981	551.09	44,879	152,942	73,937	79,005	3.4	278	推計人口
昭和57年	1982	551.09	45,438	153,711	74,324	79,387	3.4	279	推計人口
昭和58年	1983	551.09	46,080	154,692	74,809	79,883	3.4	281	推計人口
昭和59年	1984	551.09	46,685	155,574	75,353	80,221	3.3	282	推計人口
昭和60年	1985	551.09	47,414	157,123	76,342	80,781	3.3	285	第14回国勢調査
昭和61年	1986	551.09	48,053	157,968	76,826	81,142	3.3	287	推計人口
昭和62年	1987	551.09	48,727	158,493	77,103	81,390	3.3	288	推計人口
昭和63年	1988	551.09	49,227	158,962	77,296	81,666	3.2	288	推計人口
平成元年	1989	551.09	49,867	159,790	77,752	82,038	3.2	290	推計人口
平成 2年	1990	551.75	50,478	160,259	77,981	82,278	3.2	290	第15回国勢調査
平成 3年	1991	552.00	51,308	160,847	78,334	82,513	3.1	291	推計人口
平成 4年	1992	552.00	52,078	161,679	78,750	82,929	3.1	293	推計人口
平成 5年	1993	552.00	52,730	162,187	79,039	83,148	3.1	294	推計人口
平成 6年	1994	552.00	53,450	162,912	79,522	83,390	3.0	295	推計人口
平成 7年	1995	552.00	55,706	164,207	80,475	83,732	2.9	297	第16回国勢調査
平成 8年	1996	552.00	57,761	164,782	80,891	83,891	2.9	299	推計人口
平成 9年	1997	552.00	59,728	165,234	81,205	84,029	2.8	299	推計人口
平成10年	1998	552.00	61,493	165,922	81,593	84,329	2.7	301	推計人口
平成11年	1999	552.00	62,910	166,419	81,764	84,655	2.6	301	推計人口
平成12年	2000	552.00	59,519	166,568	81,811	84,757	2.8	302	第17回国勢調査
平成13年	2001	552.00	60,786	166,979	82,067	84,912	2.7	302	推計人口
平成14年	2002	552.00	61,534	166,493	81,734	84,759	2.7	302	推計人口
平成15年	2003	552.00	62,457	166,161	81,467	84,694	2.7	301	推計人口
平成16年	2004	552.00	63,490	166,282	81,556	84,726	2.6	301	推計人口

人口の移り変わり（現上田市域） ー続きー

各年10月1日現在

年	西暦	面積	世帯数	人 口			1世帯 当たり 世帯員	人 口 密 度	備 考
				総数	男	女			
		km ²	世帯	人	人	人	人	人/km ²	
平成17年	2005	552.00	59,858	163,651	79,770	83,881	2.7	296	第18回国勢調査
平成18年	2006	552.00	61,958	163,211	79,539	83,672	2.6	296	推計人口
平成19年	2007	552.00	60,913	162,260	79,022	83,238	2.7	294	推計人口
平成20年	2008	552.00	60,952	161,236	78,447	82,789	2.6	292	推計人口
平成21年	2009	552.00	60,886	159,941	77,743	82,198	2.6	290	推計人口
平成22年	2010	552.00	60,660	159,597	77,589	82,008	2.6	289	第19回国勢調査
平成23年	2011	552.00	61,231	159,137	77,349	81,788	2.6	288	推計人口
平成24年	2012	552.00	61,687	158,548	77,098	81,450	2.6	287	推計人口
平成25年	2013	552.00	61,882	157,551	76,633	80,918	2.5	285	推計人口
平成26年	2014	552.04	62,240	156,852	76,415	80,437	2.5	284	推計人口

資料：広報情報課

2 人口・世帯

8 国勢調査年次別の世帯数及び人口

地区名	平成12年10月1日現在				平成17年10月1日現在				平成22年10月1日現在				
	世帯数	人口			世帯数	人口			世帯数	人口			
		計	男	女		計	男	女		計	男	女	
総数	世帯	人	人	人	世帯	人	人	人	世帯	人	人	人	
	59,519	166,568	81,811	84,757	59,858	163,651	79,770	83,881	60,660	159,597	77,589	82,008	
上田	計	35,140	91,382	45,102	46,280	34,872	89,477	43,771	45,706	35,421	88,073	42,845	45,228
	上田	12,884	30,855	15,192	15,663	13,769	32,789	16,023	16,766	13,581	31,498	15,211	16,287
	城下	4,713	12,753	6,236	6,517	4,806	12,732	6,208	6,524	4,834	12,571	6,085	6,486
	塩尻	1,479	4,232	2,061	2,171	1,536	4,234	2,060	2,174	1,609	4,056	1,966	2,090
	川辺	4,980	12,849	6,248	6,601	4,975	12,979	6,245	6,734	5,129	13,044	6,287	6,757
	泉科	1,035	3,008	1,486	1,522	1,087	3,061	1,527	1,534	1,130	3,024	1,513	1,511
	神田	6,030	17,322	8,692	8,630	4,994	14,176	7,002	7,174	5,208	14,323	7,020	7,303
	神川	4,019	10,363	5,187	5,176	3,705	9,506	4,706	4,800	3,930	9,557	4,763	4,794
豊殿	計	1,989	5,931	2,942	2,989	2,080	5,944	2,915	3,029	2,146	5,790	2,835	2,955
	豊里	1,493	4,301	2,140	2,161	1,567	4,291	2,141	2,150	1,619	4,212	2,094	2,118
	殿城	496	1,630	802	828	513	1,653	774	879	527	1,578	741	837
塩田	計	7,254	20,764	10,157	10,607	7,517	21,074	10,232	10,842	7,699	20,756	10,093	10,663
	東塩田	2,059	5,867	2,848	3,019	2,169	5,921	2,879	3,042	2,207	5,709	2,798	2,911
	中塩田	3,667	10,192	5,045	5,147	3,837	10,665	5,201	5,464	3,965	10,781	5,250	5,531
	西塩田	984	3,137	1,548	1,589	996	3,002	1,482	1,520	1,010	2,880	1,420	1,460
	別所	544	1,568	716	852	515	1,486	670	816	517	1,386	625	761
川西	計	2,229	7,291	3,552	3,739	2,337	7,185	3,465	3,720	2,362	7,023	3,361	3,662
	浦里	1,053	3,406	1,672	1,734	1,113	3,423	1,655	1,768	1,124	3,266	1,566	1,700
	室賀	570	1,972	943	1,029	564	1,831	875	956	561	1,724	819	905
	泉田	606	1,913	937	976	660	1,931	935	996	677	2,033	976	1,057
丸子	計	8,240	25,553	12,358	13,195	8,196	24,541	11,812	12,729	8,204	23,554	11,413	12,141
	西内	658	2,490	1,133	1,357	620	2,039	890	1,149	508	1,678	801	877
	東内	548	1,785	865	920	551	1,693	823	870	550	1,640	803	837
	丸子	3,046	8,809	4,232	4,577	2,985	8,615	4,105	4,510	2,963	8,405	3,968	4,437
	依田	1,426	4,563	2,253	2,310	1,510	4,646	2,316	2,330	1,591	4,637	2,293	2,344
	長瀬	1,249	3,725	1,826	1,899	1,222	3,502	1,698	1,804	1,203	3,268	1,624	1,644
真田	計	3,378	11,453	5,669	5,784	3,534	11,310	5,592	5,718	3,544	10,615	5,218	5,397
	長	1,308	4,502	2,248	2,254	1,337	4,359	2,148	2,211	1,364	3,967	1,941	2,026
	傍陽	821	2,803	1,395	1,408	829	2,678	1,334	1,344	791	2,446	1,212	1,234
	本原	1,249	4,148	2,026	2,122	1,368	4,273	2,110	2,163	1,389	4,202	2,065	2,137
武石	計	1,289	4,194	2,031	2,163	1,322	4,120	1,983	2,137	1,284	3,786	1,824	1,962
	鳥屋	114	396	194	202	124	391	183	208	115	355	173	182
	沖	181	602	291	311	175	577	273	304	173	521	236	285
	下武石	379	1,256	591	665	395	1,291	613	678	368	1,135	531	604
	上武石	200	675	331	344	207	656	313	343	218	681	329	352
	小沢根	90	263	122	141	95	262	127	135	92	258	128	130
	余里	64	194	99	95	63	185	95	90	61	159	82	77
	下本入	89	267	127	140	86	246	118	128	71	187	90	97
上本入	172	541	276	265	177	512	261	251	186	490	255	235	

資料：国勢調査

9 男女別5歳階級別人口の推移

上田市		各年10月1日現在										
区 分	平成12年			平成17年			平成22年			各人口中に占める割合		
	男	女	計	男	女	計	男	女	計	H12	H17	H22
	人	人	人	人	人	人	人	人	人	%	%	%
合 計	81,811	84,757	166,568	79,770	83,881	163,651	77,589	82,008	159,597	100.0	100.0	100.0
0～4歳	4,108	3,877	7,985	3,831	3,717	7,548	3,406	3,220	6,626	4.8	4.6	4.2
5～9歳	4,268	3,987	8,255	4,046	3,811	7,857	3,759	3,740	7,499	5.0	4.8	4.7
10～14歳	4,527	4,352	8,879	4,226	3,916	8,142	4,010	3,781	7,791	5.3	5.0	4.9
15～19歳	4,691	4,528	9,219	4,298	4,201	8,499	3,921	3,648	7,569	5.5	5.2	4.7
20～24歳	5,529	4,804	10,333	4,461	4,047	8,508	3,845	3,361	7,206	6.2	5.2	4.5
25～29歳	6,294	5,652	11,946	5,052	4,662	9,714	3,870	3,732	7,602	7.2	5.9	4.8
30～34歳	5,642	5,156	10,798	6,004	5,496	11,500	4,763	4,588	9,351	6.5	7.0	5.9
35～39歳	5,089	5,077	10,166	5,347	5,165	10,512	5,825	5,390	11,215	6.1	6.4	7.0
40～44歳	5,038	4,832	9,870	4,910	4,997	9,907	5,154	5,065	10,219	5.9	6.1	6.4
45～49歳	5,586	5,477	11,063	4,846	4,782	9,628	4,743	4,948	9,691	6.6	5.9	6.1
50～54歳	6,348	6,365	12,713	5,345	5,368	10,713	4,662	4,741	9,403	7.6	6.5	5.9
55～59歳	5,495	5,544	11,039	6,183	6,269	12,452	5,231	5,313	10,544	6.6	7.6	6.6
60～64歳	4,717	5,069	9,786	5,369	5,511	10,880	6,088	6,314	12,402	5.9	6.6	7.8
65～69歳	4,575	5,197	9,772	4,464	4,920	9,384	5,185	5,415	10,600	5.9	5.7	6.6
70～74歳	4,209	5,069	9,278	4,156	4,975	9,131	4,153	4,763	8,916	5.6	5.6	5.6
75～79歳	2,912	4,219	7,131	3,605	4,727	8,332	3,604	4,667	8,271	4.3	5.1	5.2
80～84歳	1,567	2,897	4,464	2,230	3,714	5,944	2,849	4,214	7,063	2.7	3.6	4.4
85～89歳	866	1,781	2,647	948	2,221	3,169	1,412	2,899	4,311	1.6	1.9	2.7
90歳以上	340	868	1,208	445	1,378	1,823	546	1,747	2,293	0.7	1.1	1.4
不詳	10	6	16	4	4	8	563	462	1,025	0.0	0.0	0.6

資料：国勢調査

3区分別人口

区 分	平成12年	平成17年	平成22年
0～14歳 (年少人口)	25,119	23,547	21,916
15～64歳 (生産年齢人口)	106,933	102,313	95,202
65歳以上 (老年人口)	34,500	37,783	41,454
不詳	16	8	1,025
総 数	166,568	163,651	159,597
構成比			
0～14歳	15.1	14.4	13.7
15～64歳	64.2	62.5	59.7
65歳以上	20.7	23.1	26.0
老年人口指数	32.3	36.9	43.5

(注) 老年人口指数＝老年人口÷生産年齢人口×100

2 人口・世帯

男女別5歳階級別人口の推移 ー続きー

上田地域		各年10月1日現在										
区 分	平成12年			平成17年			平成22年			各人口中に占める割合		
	男	女	計	男	女	計	男	女	計	H12	H17	H22
	人	人	人	人	人	人	人	人	人	%	%	%
合 計	61,753	63,615	125,368	60,383	63,297	123,680	59,134	62,508	121,642	100.0	100.0	100.0
0～4歳	3,231	3,016	6,247	3,034	2,959	5,993	2,692	2,584	5,276	5.0	4.8	4.3
5～9歳	3,178	3,019	6,197	3,085	2,898	5,983	2,939	2,944	5,883	4.9	4.8	4.8
10～14歳	3,296	3,195	6,491	3,127	2,933	6,060	3,031	2,866	5,897	5.2	4.9	4.8
15～19歳	3,515	3,470	6,985	3,184	3,206	6,390	2,957	2,802	5,759	5.6	5.2	4.7
20～24歳	4,560	3,808	8,368	3,599	3,212	6,811	3,076	2,667	5,743	6.7	5.5	4.7
25～29歳	5,005	4,515	9,520	3,989	3,679	7,668	3,006	2,959	5,965	7.6	6.2	4.9
30～34歳	4,530	4,099	8,629	4,828	4,412	9,240	3,714	3,636	7,350	6.9	7.5	6.0
35～39歳	3,956	3,929	7,885	4,234	4,041	8,275	4,697	4,311	9,008	6.3	6.7	7.4
40～44歳	3,798	3,616	7,414	3,761	3,833	7,594	4,065	3,930	7,995	5.9	6.1	6.6
45～49歳	4,136	4,088	8,224	3,619	3,562	7,181	3,631	3,801	7,432	6.6	5.8	6.1
50～54歳	4,734	4,836	9,570	3,945	4,009	7,954	3,485	3,540	7,025	7.6	6.4	5.8
55～59歳	4,142	4,168	8,310	4,573	4,743	9,316	3,828	3,949	7,777	6.6	7.5	6.4
60～64歳	3,450	3,788	7,238	4,055	4,121	8,176	4,509	4,796	9,305	5.8	6.6	7.6
65～69歳	3,317	3,810	7,127	3,266	3,679	6,945	3,903	4,067	7,970	5.7	5.6	6.6
70～74歳	2,990	3,614	6,604	3,020	3,629	6,649	3,041	3,572	6,613	5.3	5.4	5.4
75～79歳	2,015	2,910	4,925	2,563	3,368	5,931	2,626	3,421	6,047	3.9	4.8	5.0
80～84歳	1,065	1,952	3,017	1,534	2,575	4,109	2,047	2,992	5,039	2.4	3.3	4.1
85～89歳	593	1,181	1,774	655	1,498	2,153	974	2,029	3,003	1.4	1.7	2.5
90歳以上	233	595	828	309	937	1,246	387	1,197	1,584	0.7	1.0	1.3
不詳	9	6	15	3	3	6	526	445	971	0.0	0.0	0.8

資料：国勢調査

3区分別人口

区 分	平成12年	平成17年	平成22年
0～14歳 (年少人口)	18,935	18,036	17,056
15～64歳 (生産年齢人口)	82,143	78,605	73,359
65歳以上 (老年人口)	24,275	27,033	30,256
不詳	15	6	971
総 数	125,368	123,680	121,642
構成比			
0～14歳	15.1	14.6	14.0
15～64歳	65.5	63.6	60.3
65歳以上	19.4	21.9	24.9
老年人口指数	29.6	34.4	41.2

(注) 老年人口指数＝老年人口÷生産年齢人口×100

男女別5歳階級別人口の推移 — 続き —

区 分	丸子地域									各年10月1日現在		
	平成12年			平成17年			平成22年			各人口中に占める割合		
	男	女	計	男	女	計	男	女	計	H12	H17	H22
	人	人	人	人	人	人	人	人	人	%	%	%
合 計	12,358	13,195	25,553	11,812	12,729	24,541	11,413	12,141	23,554	100.0	100.0	100.0
0～4歳	556	561	1,117	494	481	975	448	421	869	4.4	4.0	3.7
5～9歳	650	580	1,230	588	566	1,154	484	499	983	4.8	4.7	4.2
10～14歳	692	651	1,343	648	588	1,236	611	570	1,181	5.3	5.0	5.0
15～19歳	663	602	1,265	599	556	1,155	600	511	1,111	5.0	4.7	4.7
20～24歳	605	657	1,262	499	509	1,008	455	418	873	4.9	4.1	3.7
25～29歳	880	762	1,642	689	625	1,314	570	509	1,079	6.4	5.4	4.6
30～34歳	745	690	1,435	753	682	1,435	667	609	1,276	5.6	5.8	5.4
35～39歳	697	689	1,386	711	697	1,408	722	679	1,401	5.4	5.7	5.9
40～44歳	727	703	1,430	693	701	1,394	717	717	1,434	5.6	5.7	6.1
45～49歳	821	834	1,655	714	699	1,413	669	695	1,364	6.5	5.8	5.8
50～54歳	997	962	1,959	799	816	1,615	681	677	1,358	7.7	6.6	5.8
55～59歳	850	893	1,743	980	956	1,936	798	818	1,616	6.8	7.9	6.9
60～64歳	822	841	1,663	807	895	1,702	958	941	1,899	6.5	6.9	8.1
65～69歳	812	905	1,717	765	800	1,565	802	866	1,668	6.7	6.4	7.1
70～74歳	739	868	1,607	737	876	1,613	713	769	1,482	6.3	6.6	6.3
75～79歳	541	795	1,336	621	811	1,432	629	814	1,443	5.2	5.8	6.1
80～84歳	309	584	893	420	698	1,118	492	738	1,230	3.5	4.6	5.2
85～89歳	186	426	612	195	454	649	251	536	787	2.4	2.6	3.3
90歳以上	65	192	257	99	318	417	119	344	463	1.0	1.7	2.0
不詳	1	-	1	1	1	2	27	10	37	0.0	0.0	0.2

資料：国勢調査

3区分別人口

区 分	平成12年	平成17年	平成22年
0～14歳 (年少人口)	3,690	3,365	3,033
15～64歳 (生産年齢人口)	15,440	14,380	13,411
65歳以上 (老年人口)	6,422	6,794	7,073
不詳	1	2	37
総 数	25,553	24,541	23,554
構成比			
0～14歳	14.4	13.7	12.9
15～64歳	60.4	58.6	56.9
65歳以上	25.1	27.7	30.0
老年人口指数	41.6	47.2	52.7

(注) 老年人口指数＝老年人口÷生産年齢人口×100

2 人口・世帯

男女別5歳階級別人口の推移 ー続きー

真田地域

各年10月1日現在

区 分	平成12年			平成17年			平成22年			各人口中に占める割合		
	男	女	計	男	女	計	男	女	計	H12	H17	H22
合 計	5,669	5,784	11,453	5,592	5,718	11,310	5,218	5,397	10,615	100.0	100.0	100.0
0～4歳	231	228	459	218	200	418	185	164	349	4.0	3.7	3.3
5～9歳	347	300	647	268	257	525	245	218	463	5.6	4.6	4.4
10～14歳	394	371	765	355	303	658	273	255	528	6.7	5.8	5.0
15～19歳	382	331	713	391	331	722	287	256	543	6.2	6.4	5.1
20～24歳	278	234	512	271	224	495	235	201	436	4.5	4.4	4.1
25～29歳	304	282	586	280	255	535	227	197	424	5.1	4.7	4.0
30～34歳	286	278	564	316	299	615	278	250	528	4.9	5.4	5.0
35～39歳	346	369	715	300	314	614	305	296	601	6.2	5.4	5.7
40～44歳	381	367	748	356	365	721	279	313	592	6.5	6.4	5.6
45～49歳	455	401	856	383	376	759	351	360	711	7.5	6.7	6.7
50～54歳	440	426	866	436	389	825	370	385	755	7.6	7.3	7.1
55～59歳	380	361	741	455	429	884	442	394	836	6.5	7.8	7.9
60～64歳	322	317	639	379	372	751	451	431	882	5.6	6.6	8.3
65～69歳	323	358	681	315	320	635	366	356	722	5.9	5.6	6.8
70～74歳	347	417	764	289	353	642	284	303	587	6.7	5.7	5.5
75～79歳	236	331	567	307	389	696	249	323	572	5.0	6.2	5.4
80～84歳	130	254	384	183	280	463	227	340	567	3.4	4.1	5.3
85～89歳	60	110	170	65	182	247	127	216	343	1.5	2.2	3.2
90歳以上	27	49	76	25	80	105	28	135	163	0.7	0.9	1.5
不詳	-	-	-	-	-	-	9	4	13	-	-	0.1

資料：国勢調査

3区分別人口

区 分	平成12年	平成17年	平成22年
0～14歳 (年少人口)	1,871	1,601	1,340
15～64歳 (生産年齢人口)	6,940	6,921	6,308
65歳以上 (老年人口)	2,642	2,788	2,954
不詳	-	-	13
総 数	11,453	11,310	10,615
構成比			
0～14歳	16.3	14.2	12.6
15～64歳	60.6	61.2	59.4
65歳以上	23.1	24.7	27.8
老年人口指数	38.1	40.3	46.8

(注) 老年人口指数＝老年人口÷生産年齢人口×100

男女別5歳階級別人口の推移 — 続き —

区 分	平成12年									平成17年			平成22年			各人口中に占める割合		
	平成12年			平成17年			平成22年			H12	H17	H22						
	男	女	計	男	女	計	男	女	計	%	%	%						
合 計	2,031	2,163	4,194	1,983	2,137	4,120	1,824	1,962	3,786	100.0	100.0	100.0						
0～4歳	90	72	162	85	77	162	81	51	132	3.9	3.9	3.5						
5～9歳	93	88	181	105	90	195	91	79	170	4.3	4.7	4.5						
10～14歳	145	135	280	96	92	188	95	90	185	6.7	4.6	4.9						
15～19歳	131	125	256	124	108	232	77	79	156	6.1	5.6	4.1						
20～24歳	86	105	191	92	102	194	79	75	154	4.6	4.7	4.1						
25～29歳	105	93	198	94	103	197	67	67	134	4.7	4.8	3.5						
30～34歳	81	89	170	107	103	210	104	93	197	4.1	5.1	5.2						
35～39歳	90	90	180	102	113	215	101	104	205	4.3	5.2	5.4						
40～44歳	132	146	278	100	98	198	93	105	198	6.6	4.8	5.2						
45～49歳	174	154	328	130	145	275	92	92	184	7.8	6.7	4.9						
50～54歳	177	141	318	165	154	319	126	139	265	7.6	7.7	7.0						
55～59歳	123	122	245	175	141	316	163	152	315	5.8	7.7	8.3						
60～64歳	123	123	246	128	123	251	170	146	316	5.9	6.1	8.3						
65～69歳	123	124	247	118	121	239	114	126	240	5.9	5.8	6.3						
70～74歳	133	170	303	110	117	227	115	119	234	7.2	5.5	6.2						
75～79歳	120	183	303	114	159	273	100	109	209	7.2	6.6	5.5						
80～84歳	63	107	170	93	161	254	83	144	227	4.1	6.2	6.0						
85～89歳	27	64	91	33	87	120	60	118	178	2.2	2.9	4.7						
90歳以上	15	32	47	12	43	55	12	71	83	1.1	1.3	2.2						
不詳	-	-	-	-	-	-	1	3	4	-	-	0.1						

資料：国勢調査

3区分別人口

区 分	平成12年	平成17年	平成22年
0～14歳 (年少人口)	623	545	487
15～64歳 (生産年齢人口)	2,410	2,407	2,124
65歳以上 (老年人口)	1,161	1,168	1,171
不詳	-	-	4
総 数	4,194	4,120	3,786
構成比			
0～14歳	14.9	13.2	12.9
15～64歳	57.5	58.4	56.1
65歳以上	27.7	28.3	30.9
老年人口指数	48.2	48.5	55.1

(注) 老年人口指数＝老年人口÷生産年齢人口×100

2 人口・世帯

10 年齢別人口構成

平成26年10月1日現在

年 齢	総数			年 齢	総数		
	人	男	女		人	男	女
総 数	160,513	78,564	81,949	65	2,795	1,356	1,439
0	1,166	575	591	66	2,726	1,336	1,390
1	1,306	670	636	67	2,570	1,232	1,338
2	1,274	671	603	68	1,479	714	765
3	1,324	678	646	69	1,834	891	943
4	1,331	733	598	70	2,226	1,065	1,161
5	1,298	621	677	71	2,083	994	1,089
6	1,349	682	667	72	2,084	1,027	1,057
7	1,450	757	693	73	1,996	963	1,033
8	1,385	711	674	74	1,821	849	972
9	1,467	733	734	75	1,493	670	823
10	1,532	780	752	76	1,705	790	915
11	1,507	751	756	77	1,650	735	915
12	1,607	801	806	78	1,621	711	910
13	1,518	779	739	79	1,531	684	847
14	1,541	785	756	80	1,506	668	838
15	1,599	833	766	81	1,485	568	917
16	1,571	813	758	82	1,436	579	857
17	1,564	782	782	83	1,335	524	811
18	1,572	837	735	84	1,277	521	756
19	1,631	857	774	85	1,220	431	789
20	1,611	846	765	86	1,084	403	681
21	1,535	801	734	87	1,031	375	656
22	1,557	824	733	88	918	300	618
23	1,456	790	666	89	785	244	541
24	1,498	797	701	90	654	196	458
25	1,560	816	744	91	499	151	348
26	1,564	807	757	92	454	110	344
27	1,616	875	741	93	341	75	266
28	1,606	832	774	94	263	62	201
29	1,607	821	786	95	194	46	148
30	1,583	815	768	96	171	31	140
31	1,671	826	845	97	113	20	93
32	1,677	868	809	98	79	14	65
33	1,666	857	809	99	57	8	49
34	1,781	912	869	100	30	2	28
35	1,908	1,005	903	101	25	5	20
36	1,995	979	1,016	102	13	1	12
37	1,982	999	983	103	12	-	12
38	2,170	1,134	1,036	104	9	-	9
39	2,214	1,129	1,085	105	4	-	4
40	2,348	1,254	1,094	106	2	-	2
41	2,389	1,268	1,121	107	-	-	-
42	2,385	1,248	1,137	108	-	-	-
43	2,302	1,210	1,092	109	-	-	-
44	2,267	1,175	1,092	0～4	6,401	3,327	3,074
45	2,148	1,097	1,051	5～9	6,949	3,504	3,445
46	2,182	1,117	1,065	10～14	7,705	3,896	3,809
47	2,200	1,067	1,133	15～19	7,937	4,122	3,815
48	1,716	870	846	20～24	7,657	4,058	3,599
49	2,092	1,039	1,053	25～29	7,953	4,151	3,802
50	1,913	990	923	30～34	8,378	4,278	4,100
51	2,057	1,027	1,030	35～39	10,269	5,246	5,023
52	1,884	915	969	40～44	11,691	6,155	5,536
53	1,962	933	1,029	45～49	10,338	5,190	5,148
54	1,866	912	954	50～54	9,682	4,777	4,905
55	1,938	946	992	55～59	9,752	4,913	4,839
56	1,951	1,001	950	60～64	11,190	5,596	5,594
57	1,877	926	951	65～69	11,404	5,529	5,875
58	1,916	1,009	907	70～74	10,210	4,898	5,312
59	2,070	1,031	1,039	75～79	8,000	3,590	4,410
60	1,916	975	941	80～84	7,039	2,860	4,179
61	2,043	1,017	1,026	85～89	5,038	1,753	3,285
62	2,225	1,100	1,125	90～94	2,211	594	1,617
63	2,357	1,152	1,205	95～99	614	119	495
64	2,649	1,352	1,297	100以上	95	8	87

資料：住民基本台帳人口（平成24年7月9日から住民基本台帳法の改正により外国人も含む）

11 人口動態（自然動態）

年次	出生			死亡			増減			死産	婚姻	離婚
	総数	男	女	総数	男	女	総数	男	女			
	人	人	人	人	人	人	人	人	人	人	件	件
平成22年	1,348	714	634	1,756	879	877	△408	△165	△243	26	773	275
平成23年	1,294	680	614	1,761	918	843	△467	△238	△229	24	858	271
平成24年	1,278	666	612	1,750	900	850	△472	△234	△238	30	800	298
平成25年	1,217	612	605	1,842	857	985	△625	△245	△380	13	805	306
平成26年	1,206	620	586	1,832	884	948	△626	△264	△362	32	741	292
1月	124	57	67	175	78	97	△51	△21	△30	1	50	20
2月	84	39	45	149	68	81	△65	△29	△36	2	55	26
3月	95	55	40	159	83	76	△64	△28	△36	2	69	27
4月	93	51	42	137	73	64	△44	△22	△22	2	62	17
5月	102	51	51	156	59	97	△54	△8	△46	4	63	26
6月	83	42	41	143	58	85	△60	△16	△44	3	59	28
7月	123	70	53	148	68	80	△25	2	△27	1	69	26
8月	105	46	59	130	62	68	△25	△16	△9	6	65	27
9月	110	53	57	164	81	83	△54	△28	△26	5	55	21
10月	101	52	49	155	80	75	△54	△28	△26	1	49	24
11月	85	42	43	152	80	72	△67	△38	△29	3	85	24
12月	101	62	39	164	94	70	△63	△32	△31	2	60	26

資料：毎月人口異動調査、市民課

12 人口動態（社会動態）

年次	転入			転出			増減
	総数	県外	県内	総数	県外	県内	
	人	人	人	人	人	人	人
平成22年	4,810	2,617	2,193	5,271	3,187	2,084	△461
平成23年	5,153	2,763	2,390	5,065	2,944	2,121	88
平成24年	4,676	2,466	2,210	4,632	2,606	2,026	44
平成25年	4,699	2,493	2,206	4,361	2,289	2,072	338
平成26年	4,799	2,511	2,288	4,517	2,464	2,053	282
1月	278	131	147	202	109	93	76
2月	297	160	137	255	156	99	42
3月	1,010	446	564	982	483	499	28
4月	696	420	276	826	470	356	△130
5月	328	155	173	315	171	144	13
6月	300	170	130	275	155	120	25
7月	346	204	142	309	169	140	37
8月	287	147	140	273	152	121	14
9月	348	195	153	270	151	119	78
10月	340	177	163	341	199	142	△1
11月	261	130	131	223	110	113	38
12月	308	176	132	246	139	107	62

資料：毎月人口異動調査

2 人口・世帯

13 人口動態率

年次	出生率	死亡率	自然 (動態) 増加率	転入率	転出率	社会 (動態) 増加率	その他 の増減	人口 増加率
	‰	‰	‰	‰	‰	‰	人	‰
平成22年	8.4	11.0	△2.6	30.1	33.0	△2.9	△136	△5.5
平成23年	8.1	11.1	△3.0	32.4	31.8	0.6	△42	△2.4
平成24年	8.1	11.0	△2.9	29.5	29.2	0.3	△372	△2.6
平成25年	7.7	11.7	△4.0	29.8	27.7	2.1	△697	△6.2
平成26年	7.7	11.7	△4.0	30.6	28.8	1.8	△346	△4.4

(注) 1 その他の増減は、職権記載・消除等を含む実数である。

2 出生率・死亡率・自然増加率・転入率・転出率・社会増減率・人口増加率は、10月1日現在の推計人口1,000人に対する率である。

資料：広報情報課

14 人口異動の地方別概況

転入・ 転出先	平成26年							増減
	転入			転出			人	
	総数	男	女	総数	男	女		
総数	4,799	2,522	2,277	4,517	2,344	2,173	282	
県内計	2,288	1,118	1,170	2,053	997	1,056	235	
長野市	461	238	223	462	219	243	△1	
松本市	189	115	74	196	103	93	△7	
小諸市	111	51	60	118	49	69	△7	
佐久市	189	86	103	171	92	79	18	
千曲市	153	63	90	112	53	59	41	
東御市	279	135	144	232	109	123	47	
青木村	56	25	31	69	35	34	△13	
長和町	75	31	44	49	21	28	26	
坂城町	89	51	38	76	36	40	13	
県内その他	686	323	363	568	280	288	118	
県外計	2,511	1,404	1,107	2,464	1,347	1,117	47	
北海道	36	17	19	41	24	17	△5	
青森県	11	7	4	13	7	6	△2	
岩手県	11	6	5	10	6	4	1	
宮城県	17	10	7	28	16	12	△11	
秋田県	3	1	2	5	5	-	△2	
山形県	6	3	3	8	6	2	△2	
福島県	25	16	9	39	31	8	△14	
茨城県	50	26	24	49	24	25	1	
栃木県	47	21	26	47	28	19	-	
群馬県	93	46	47	128	85	43	△35	
埼玉県	211	119	92	251	137	114	△40	
千葉県	124	70	54	129	64	65	△5	
東京都	464	270	194	529	251	278	△65	
神奈川県	185	104	81	205	108	97	△20	
新潟県	82	46	36	63	34	29	19	
富山県	16	10	6	24	14	10	△8	
石川県	16	9	7	28	18	10	△12	
福井県	9	4	5	4	3	1	5	
山梨県	33	19	14	43	22	21	△10	
岐阜県	18	12	6	14	8	6	4	
静岡県	51	28	23	59	38	21	△8	
愛知県	106	66	40	143	86	57	△37	
三重県	22	9	13	96	65	31	△74	
滋賀県	8	5	3	11	8	3	△3	
京都府	25	12	13	41	20	21	△16	
大阪府	67	37	30	64	32	32	3	
兵庫県	35	23	12	38	20	18	△3	
奈良県	4	3	1	12	8	4	△8	
和歌山県	4	2	2	11	5	6	△7	
鳥取県	3	1	2	-	-	-	3	
島根県	2	2	-	3	1	2	△1	
岡山県	2	1	1	12	7	5	△10	
広島県	5	3	2	24	16	8	△19	
山口県	9	4	5	5	4	1	4	
徳島県	6	2	4	2	1	1	4	
香川県	4	3	1	1	-	1	3	
愛媛県	9	4	5	5	3	2	4	
高知県	2	1	1	2	1	1	-	
福岡県	13	10	3	14	9	5	△1	
佐賀県	2	2	-	1	1	-	1	
長崎県	3	2	1	2	1	1	1	
熊本県	7	2	5	3	2	1	4	
大分県	1	1	-	6	2	4	△5	
宮崎県	3	2	1	4	4	-	△1	
鹿児島県	11	4	7	9	5	4	2	
沖縄県	8	5	3	16	8	8	△8	
国外	642	354	288	222	109	113	420	
不明	-	-	-	-	-	-	-	

資料：毎月人口異動調査

2 人口・世帯

15 人口集中地区の人口、面積及び人口密度

上田市 各年10月1日現在

年次	人口		面積		人口密度	
	集中人口	集中率	地区面積	面積率	集中人口	市全体
	人	%	km ²	%	人/km ²	人/km ²
平成22年	52,481	32.9	14.63	2.6	3,587.2	289

上田地域 各年10月1日現在

年次	人口		面積		人口密度	
	集中人口	集中率	地区面積	面積率	集中人口	地域全体
	人	%	km ²	%	人/km ²	人/km ²
平成2年	40,398	33.8	10.10	5.7	3,999.8	676
平成7年	42,809	34.7	10.72	6.1	3,993.4	698
平成12年	43,267	34.5	11.09	6.3	3,901.4	709
平成17年	48,148	38.9	12.60	7.1	3,821.3	700
平成22年	47,163	38.8	12.56	7.1	3,755.0	688

丸子地域 各年10月1日現在

年次	人口		面積		人口密度	
	集中人口	集中率	地区面積	面積率	集中人口	地域全体
	人	%	km ²	%	人/km ²	人/km ²
平成2年	9,120	35.4	3.30	3.1	2,763.6	244
平成7年	6,495	25.6	2.35	2.3	2,763.8	240
平成12年	6,296	24.6	2.38	2.3	2,645.4	242
平成17年	5,893	24.0	2.28	2.2	2,584.6	232
平成22年	5,318	22.6	2.08	2.0	2,556.7	223

資料：国勢調査

16 人口、世帯、面積、人口密度（長野県 東信 上小 小県 市内）

平成22年10月1日現在

地区	人口		世帯		面積		人口密度
	人	構成比	世帯	構成比	km ²	構成比	
	人	%	世帯	%	km ²	%	人/km ²
長野県	2,152,499	100.0	794,461	100.0	13,562.23	100.0	158.7
東信地区	415,406	19.3	154,284	19.4	2,476.96	18.3	167.7
上小地区	201,682	9.4	75,492	9.5	905.34	6.7	222.8
小県郡	11,389	0.5	4,031	0.5	241.04	1.8	47.2
上田市	159,597	7.4	60,660	7.6	552.00	4.1	289.1
上田地域	121,642	5.7	47,628	6.0	176.73	1.3	688.3
丸子地域	23,554	1.1	8,204	1.0	105.70	0.8	222.8
真田地域	10,615	0.5	3,544	0.4	181.90	1.3	58.4
武石地域	3,786	0.2	1,284	0.2	87.67	0.6	43.2

(注) 面積は、国土地理院「平成22年全国都道府県市区町村別面積調」による。

小県郡は、青木村、長和町

上小地区は、上田市、東御市、小県郡

資料：国勢調査

17 外国人住民数

各年12月31日現在

年次	人 口						
	総数	中国	ブラジル	韓国・朝鮮	ペルー	インドネシア	その他
	人	人	人	人	人	人	人
平成22年	4,066	1,143	1,220	388	353	238	724
平成23年	3,910	1,154	1,035	368	315	226	812
平成24年	3,677	1,097	835	353	259	237	896
平成25年	3,311	964	656	329	231	223	908
平成26年	3,276	942	608	322	215	218	971

(注) 平成23年までは、外国人登録者数。

平成24年からは、住民基本台帳上の外国人住民数。

資料：市民課

2 人口・世帯

18 15歳以上人口の労働力状態

上田市 平成22年10月1日現在							
区分	15歳以上 人口	労働力人口				非労働力 人口	労働状態 不詳
		総数	就業者	完全失業者	完全失業率		
総数	人	人	人	人	%	人	人
136,656	81,863	76,026	5,837	7.13	54,102	691	
男	65,851	47,274	43,257	4,017	8.50	18,239	338
女	70,805	34,589	32,769	1,820	5.26	35,863	353
(構成比)	%	%	%	%		%	%
総数	100.0	59.9	55.6	4.3	-	39.6	0.5
男	48.2	34.6	31.7	2.9	-	13.3	0.2
女	51.8	25.3	24.0	1.3	-	26.2	0.3

上田地域 平成22年10月1日現在							
区分	15歳以上 人口	労働力人口				非労働力 人口	労働状態 不詳
		総数	就業者	完全失業者	完全失業率		
総数	人	人	人	人	%	人	人
103,615	62,280	57,737	4,543	7.29	40,849	486	
男	49,946	36,048	32,940	3,108	8.62	13,660	238
女	53,669	26,232	24,797	1,435	5.47	27,189	248
(構成比)	%	%	%	%		%	%
総数	100.0	60.1	55.7	4.4	-	39.4	0.5
男	48.2	34.8	31.8	3.0	-	13.2	0.2
女	51.8	25.3	23.9	1.4	-	26.2	0.2

丸子地域 平成22年10月1日現在							
区分	15歳以上 人口	労働力人口				非労働力 人口	労働状態 不詳
		総数	就業者	完全失業者	完全失業率		
総数	人	人	人	人	%	人	人
20,484	11,944	11,098	846	7.08	8,377	163	
男	9,843	6,828	6,226	602	8.82	2,935	80
女	10,641	5,116	4,872	244	4.77	5,442	83
(構成比)	%	%	%	%		%	%
総数	100.0	58.3	54.2	4.1	-	40.9	0.8
男	48.1	33.3	30.4	2.9	-	14.3	0.4
女	51.9	25.0	23.8	1.2	-	26.6	0.4

真田地域 平成22年10月1日現在							
区分	15歳以上 人口	労働力人口				非労働力 人口	労働状態 不詳
		総数	就業者	完全失業者	完全失業率		
総数	人	人	人	人	%	人	人
9,262	5,665	5,336	329	5.81	3,566	31	
男	4,506	3,272	3,049	223	6.82	1,219	15
女	4,756	2,393	2,287	106	4.43	2,347	16
(構成比)	%	%	%	%		%	%
総数	100.0	61.2	57.6	3.6	-	38.5	0.3
男	48.7	35.3	32.9	2.4	-	13.2	0.2
女	51.3	25.8	24.7	1.1	-	25.3	0.2

武石地域 平成22年10月1日現在							
区分	15歳以上 人口	労働力人口				非労働力 人口	労働状態 不詳
		総数	就業者	完全失業者	完全失業率		
総数	人	人	人	人	%	人	人
3,295	1,974	1,855	119	6.03	1,310	11	
男	1,556	1,126	1,042	84	7.46	425	5
女	1,739	848	813	35	4.13	885	6
(構成比)	%	%	%	%		%	%
総数	100.0	59.9	56.3	3.6	-	39.8	0.3
男	47.2	34.2	31.6	2.5	-	12.9	0.2
女	52.8	25.7	24.7	1.1	-	26.9	0.2

資料：国勢調査

19 従業地による産業大分類、年齢（5歳階級）別15歳以上就業者数

平成22年10月1日現在

産業大分類	15歳以上就業者											
	総数	15～19歳	20～24歳	25～29歳	30～34歳	35～39歳	40～44歳	45～49歳	50～54歳	55～59歳	60～64歳	65歳以上
総数	78,219	798	4,766	6,090	7,478	9,206	8,558	8,432	7,946	8,518	7,465	8,962
第1次産業	4,634	8	57	76	111	166	148	159	193	303	616	2,797
A 農業、林業	4,627	8	57	76	111	166	148	159	193	301	614	2,794
うち農業	4,480	8	53	63	96	140	129	148	183	286	600	2,774
B 漁業	7	-	-	-	-	-	-	-	-	2	2	3
第2次産業	25,664	187	1,413	1,988	2,846	3,504	3,191	2,923	2,560	3,079	2,254	1,719
C 鉱業、採石業、砂利採取業	8	-	1	-	-	-	1	-	3	1	2	-
D 建設業	5,174	44	158	297	551	684	542	507	506	757	618	510
E 製造業	20,482	143	1,254	1,691	2,295	2,820	2,648	2,416	2,051	2,321	1,634	1,209
第3次産業	46,848	573	3,177	3,884	4,398	5,400	5,126	5,257	5,120	5,068	4,519	4,326
F 電気・ガス・熱供給・水道業	403	8	17	14	32	60	60	68	51	52	29	12
G 情報通信業	1,060	1	78	176	180	184	125	120	68	61	43	24
H 運輸業、郵便業	2,504	12	91	151	216	324	320	297	302	318	307	166
I 卸売業、小売業	12,519	255	889	1,095	1,204	1,488	1,351	1,328	1,272	1,292	1,174	1,171
J 金融業、保険業	1,649	-	109	173	131	196	224	249	208	179	120	60
K 不動産業、物品賃貸業	917	4	44	46	73	94	80	72	75	89	115	225
L 学術研究、専門・技術サービス業	1,777	2	55	96	171	202	191	225	205	205	197	228
M 宿泊業、飲食サービス業	4,871	187	530	260	401	471	457	409	383	473	612	688
N 生活関連サービス業、娯楽業	2,771	25	247	268	295	275	270	238	210	240	304	399
O 教育、学習支援業	3,335	7	168	203	250	391	466	503	492	427	260	168
P 医療、福祉	8,943	47	754	1,002	951	973	898	1,047	1,085	968	689	529
Q 複合サービス事業	814	-	29	52	59	101	106	139	155	95	49	29
R サービス業(他に分類されないもの)	3,411	24	96	211	259	348	327	313	354	407	515	557
S 公務(他に分類されるものを除く)	1,874	1	70	137	176	293	251	249	260	262	105	70
T 分類不能の産業	1,073	30	119	142	123	136	93	93	73	68	76	120
(男)	44,088	409	2,519	3,374	4,370	5,335	4,664	4,442	4,225	4,725	4,367	5,658
第1次産業	2,914	7	43	55	76	102	73	92	98	158	371	1,839
A 農業、林業	2,910	7	43	55	76	102	73	92	98	158	370	1,836
うち農業	2,783	7	39	43	63	77	56	82	90	148	360	1,818
B 漁業	4	-	-	-	-	-	-	-	-	-	1	3
第2次産業	18,394	140	1,005	1,460	2,119	2,540	2,246	2,023	1,809	2,198	1,592	1,262
C 鉱業、採石業、砂利採取業	7	-	1	-	-	-	-	-	3	1	2	-
D 建設業	4,376	42	144	249	479	600	465	412	417	621	520	427
E 製造業	14,011	98	860	1,211	1,640	1,940	1,781	1,611	1,389	1,576	1,070	835
第3次産業	22,130	244	1,404	1,774	2,096	2,605	2,284	2,273	2,278	2,324	2,359	2,489
F 電気・ガス・熱供給・水道業	324	7	12	11	24	44	44	57	45	40	28	12
G 情報通信業	658	-	38	104	107	120	69	76	44	43	37	20
H 運輸業、郵便業	2,032	9	69	122	181	263	239	236	243	251	269	150
I 卸売業、小売業	6,235	111	459	582	642	797	656	567	568	559	606	688
J 金融業、保険業	679	-	29	66	40	76	92	98	87	93	66	32
K 不動産業、物品賃貸業	539	3	25	24	41	56	53	37	44	49	72	135
L 学術研究、専門・技術サービス業	1,142	1	29	59	101	118	114	119	133	138	151	179
M 宿泊業、飲食サービス業	1,860	64	263	96	168	182	165	141	131	164	199	287
N 生活関連サービス業、娯楽業	1,094	11	108	108	132	110	102	93	67	87	112	164
O 教育、学習支援業	1,618	5	75	72	110	152	190	244	264	221	178	107
P 医療、福祉	2,099	14	176	258	228	218	182	185	181	189	199	269
Q 複合サービス事業	468	-	9	32	33	61	54	87	89	63	24	16
R サービス業(他に分類されないもの)	2,073	18	65	146	172	209	178	161	187	226	337	374
S 公務(他に分類されるものを除く)	1,309	1	47	94	117	199	146	172	195	201	81	56
T 分類不能の産業	650	18	67	85	79	88	61	54	40	45	45	68
(女)	34,131	389	2,247	2,716	3,108	3,871	3,894	3,990	3,721	3,793	3,098	3,304
第1次産業	1,720	1	14	21	35	64	75	67	95	145	245	958
A 農業、林業	1,717	1	14	21	35	64	75	67	95	143	244	958
うち農業	1,697	1	14	20	33	63	73	66	93	138	240	956
B 漁業	3	-	-	-	-	-	-	-	-	2	1	-
第2次産業	7,270	47	408	528	727	964	945	900	751	881	662	457
C 鉱業、採石業、砂利採取業	1	-	-	-	-	-	1	-	-	-	-	-
D 建設業	798	2	14	48	72	84	77	95	89	136	98	83
E 製造業	6,471	45	394	480	655	880	867	805	662	745	564	374
第3次産業	24,718	329	1,773	2,110	2,302	2,795	2,842	2,984	2,842	2,744	2,160	1,837
F 電気・ガス・熱供給・水道業	79	1	5	3	8	16	16	11	6	12	1	-
G 情報通信業	402	1	40	72	73	64	56	44	24	18	6	4
H 運輸業、郵便業	472	3	22	29	35	61	81	61	59	67	38	16
I 卸売業、小売業	6,284	144	430	513	562	691	695	761	704	733	568	483
J 金融業、保険業	970	-	80	107	91	120	132	151	121	86	54	28
K 不動産業、物品賃貸業	378	1	19	22	32	38	27	35	31	40	43	90
L 学術研究、専門・技術サービス業	635	1	26	37	70	84	77	106	72	67	46	49
M 宿泊業、飲食サービス業	3,011	123	267	164	233	289	292	268	252	309	413	401
N 生活関連サービス業、娯楽業	1,677	14	139	160	163	165	168	145	143	153	192	235
O 教育、学習支援業	1,717	2	93	131	140	239	276	259	228	206	82	61
P 医療、福祉	6,844	33	578	744	723	755	716	862	904	779	490	260
Q 複合サービス事業	346	-	20	20	26	40	52	52	66	32	25	13
R サービス業(他に分類されないもの)	1,338	6	31	65	87	139	149	152	167	181	178	183
S 公務(他に分類されるものを除く)	565	-	23	43	59	94	105	77	65	61	24	14
T 分類不能の産業	423	12	52	57	44	48	32	39	33	23	31	52

資料：国勢調査

2 人口・世帯

20 産業大分類別 15 歳以上就業者数の推移

上田市 各年10月1日現在

産 業 大 分 類		平成17年		平成22年	
平成17年		就業者数	構成比	就業者数	構成比
		人	%	人	%
総 数	総 数	82,299	100.0	76,026	100.0
第1次産業	第1次産業	6,579	8.0	4,677	6.2
A 農業	A 農業, 林業	6,504	7.9	4,669	6.1
B 林業		61	0.1		
C 漁業	B 漁業	14	0.0	8	0.0
第2次産業	第2次産業	29,878	36.3	25,421	33.4
D 鉱業	C 鉱業, 採石業, 砂利採取業	31	0.0	16	0.0
E 建設業	D 建設業	6,091	7.4	5,057	6.7
F 製造業	E 製造業	23,756	28.9	20,348	26.8
第3次産業	第3次産業	45,460	55.2	44,893	59.0
G 電気・ガス・熱供給・水道業	F 電気・ガス・熱供給・水道業	381	0.5	384	0.5
H 情報通信業	G 情報通信業	1,138	1.4	1,033	1.4
I 運輸業	H 運輸業, 郵便業	2,388	2.9	2,693	3.5
J 卸売・小売業	I 卸売業, 小売業	13,401	16.3	11,818	15.5
K 金融・保険業	J 金融業, 保険業	1,560	1.9	1,544	2.0
L 不動産業	K 不動産業, 物品賃貸業	539	0.7	850	1.1
	L 学術研究, 専門・技術サービス業			1,759	2.3
M 飲食店, 宿泊業	M 宿泊業, 飲食サービス業	4,346	5.3	4,830	6.4
	N 生活関連サービス業, 娯楽業			2,619	3.4
N 医療, 福祉	O 教育, 学習支援業			3,100	4.1
O 教育, 学習支援業	P 医療, 福祉	7,045	8.6	8,340	11.0
P 複合サービス事業		3,199	3.9		
Q サービス業(他に分類されないもの)	Q 複合サービス事業	1,257	1.5	755	1.0
R 公務(他に分類されないもの)	R サービス業(他に分類されないもの)	8,255	10.0	3,251	4.3
S 分類不能の産業	S 公務(他に分類されるものを除く)	1,951	2.4	1,917	2.5
	T 分類不能の産業	382	0.5	1,035	1.4

上田地域 各年10月1日現在

産 業 大 分 類		平成17年		平成22年	
平成17年		就業者数	構成比	就業者数	構成比
		人	%	人	%
総 数	総 数	61,741	100.0	57,737	100.0
第1次産業	第1次産業	4,004	6.5	2,889	5.0
A 農業	A 農業, 林業	3,967	6.4	2,881	5.0
B 林業		24	0.0		
C 漁業	B 漁業	13	0.0	8	0.0
第2次産業	第2次産業	22,655	36.7	19,254	33.3
D 鉱業	C 鉱業, 採石業, 砂利採取業	21	0.0	14	0.0
E 建設業	D 建設業	4,479	7.3	3,736	6.5
F 製造業	E 製造業	18,155	29.4	15,504	26.9
第3次産業	第3次産業	34,879	56.5	34,705	60.1
G 電気・ガス・熱供給・水道業	F 電気・ガス・熱供給・水道業	307	0.5	306	0.5
H 情報通信業	G 情報通信業	957	1.6	876	1.5
I 運輸業	H 運輸業, 郵便業	1,797	2.9	2,082	3.6
J 卸売・小売業	I 卸売業, 小売業	10,790	17.5	9,406	16.3
K 金融・保険業	J 金融業, 保険業	1,317	2.1	1,306	2.3
L 不動産業	K 不動産業, 物品賃貸業	489	0.8	727	1.3
	L 学術研究, 専門・技術サービス業			1,458	2.5
M 飲食店, 宿泊業	M 宿泊業, 飲食サービス業	3,183	5.2	3,536	6.1
	N 生活関連サービス業, 娯楽業			2,004	3.5
N 医療, 福祉	O 教育, 学習支援業			2,532	4.4
O 教育, 学習支援業	P 医療, 福祉	4,964	8.0	6,009	10.4
P 複合サービス事業		2,591	4.2		
Q サービス業(他に分類されないもの)	Q 複合サービス事業	862	1.4	531	0.9
R 公務(他に分類されないもの)	R サービス業(他に分類されないもの)	6,248	10.1	2,468	4.3
S 分類不能の産業	S 公務(他に分類されるものを除く)	1,374	2.2	1,464	2.5
	T 分類不能の産業	203	0.3	889	1.5

産業大分類別 15 歳以上就業者数の推移 ー 続き ー

産 業 大 分 類		平成17年		平成22年	
平成17年		就業者数	構成比	就業者数	構成比
		人	%	人	%
総 数	総 数	12,348	100.0	11,098	100.0
第1次産業	第1次産業	1,127	9.1	713	6.4
A 農業	A 農業, 林業	1,115	9.0	713	6.4
B 林業		11	0.1	-	-
C 漁業	B 漁業	1	0.0	-	-
第2次産業	第2次産業	4,637	37.6	3,975	35.8
D 鉱業	C 鉱業, 採石業, 砂利採取業	3	0.0	2	0.0
E 建設業	D 建設業	965	7.8	792	7.1
F 製造業	E 製造業	3,669	29.7	3,181	28.7
第3次産業	第3次産業	6,448	52.2	6,308	56.8
G 電気・ガス・熱供給・水道業	F 電気・ガス・熱供給・水道業	41	0.3	46	0.4
H 情報通信業	G 情報通信業	132	1.1	107	1.0
I 運輸業	H 運輸業, 郵便業	358	2.9	369	3.3
J 卸売・小売業	I 卸売業, 小売業	1,619	13.1	1,565	14.1
K 金融・保険業	J 金融業, 保険業	153	1.2	154	1.4
L 不動産業	K 不動産業, 物品賃貸業	29	0.2	75	0.7
M 飲食店, 宿泊業	L 学術研究, 専門・技術サービス業			180	1.6
	M 宿泊業, 飲食サービス業	611	4.9	684	6.2
	N 生活関連サービス業, 娯楽業			409	3.7
	O 教育, 学習支援業			313	2.8
N 医療, 福祉	P 医療, 福祉	1,361	11.0	1,543	13.9
O 教育, 学習支援業		317	2.6		
P 複合サービス事業	Q 複合サービス事業	213	1.7	117	1.1
Q サービス業(他に分類されないもの)	R サービス業(他に分類されないもの)	1,262	10.2	500	4.5
R 公務(他に分類されないもの)	S 公務(他に分類されるものを除く)	352	2.9	246	2.2
S 分類不能の産業	T 分類不能の産業	136	1.1	102	0.9

産 業 大 分 類		平成17年		平成22年	
平成17年		就業者数	構成比	就業者数	構成比
		人	%	人	%
総 数	総 数	5,952	100.0	5,336	100.0
第1次産業	第1次産業	1,057	17.8	832	15.6
A 農業	A 農業, 林業	1,033	17.4	832	15.6
B 林業		24	0.4	-	-
C 漁業	B 漁業	-	-	-	-
第2次産業	第2次産業	1,789	30.1	1,545	29.0
D 鉱業	C 鉱業, 採石業, 砂利採取業	5	0.1	-	-
E 建設業	D 建設業	439	7.4	365	6.8
F 製造業	E 製造業	1,345	22.6	1,180	22.1
第3次産業	第3次産業	3,085	51.8	2,922	54.8
G 電気・ガス・熱供給・水道業	F 電気・ガス・熱供給・水道業	26	0.4	25	0.5
H 情報通信業	G 情報通信業	42	0.7	38	0.7
I 運輸業	H 運輸業, 郵便業	173	2.9	193	3.6
J 卸売・小売業	I 卸売業, 小売業	742	12.5	650	12.2
K 金融・保険業	J 金融業, 保険業	78	1.3	76	1.4
L 不動産業	K 不動産業, 物品賃貸業	16	0.3	34	0.6
M 飲食店, 宿泊業	L 学術研究, 専門・技術サービス業			92	1.7
	M 宿泊業, 飲食サービス業	444	7.5	507	9.5
	N 生活関連サービス業, 娯楽業			155	2.9
	O 教育, 学習支援業			194	3.6
N 医療, 福祉	P 医療, 福祉	482	8.1	537	10.1
O 教育, 学習支援業		213	3.6		
P 複合サービス事業	Q 複合サービス事業	134	2.3	83	1.6
Q サービス業(他に分類されないもの)	R サービス業(他に分類されないもの)	565	9.5	187	3.5
R 公務(他に分類されないもの)	S 公務(他に分類されるものを除く)	170	2.9	151	2.8
S 分類不能の産業	T 分類不能の産業	21	0.4	37	0.7

2 人口・世帯

産業大分類別 15 歳以上就業者数の推移 ー 続き ー

産 業 大 分 類		各年10月1日現在			
平成17年		平成17年		平成22年	
		就業者数	構成比	就業者数	構成比
		人	%	人	%
総 数	総 数	2,258	100.0	1,855	100.0
第1次産業	第1次産業	391	17.3	243	13.1
A 農業	A 農業, 林業	389	17.2	243	13.1
B 林業	B 漁業	2	0.1	-	-
C 漁業	第2次産業	-	-	-	-
第2次産業	第2次産業	797	35.3	647	34.9
D 鉱業	C 鉱業, 採石業, 砂利採取業	2	0.1	-	-
E 建設業	D 建設業	208	9.2	164	8.8
F 製造業	E 製造業	587	26.0	483	26.0
第3次産業	第3次産業	1,048	46.4	958	51.6
G 電気・ガス・熱供給・水道業	F 電気・ガス・熱供給・水道業	7	0.3	7	0.4
H 情報通信業	G 情報通信業	7	0.3	12	0.6
I 運輸業	H 運輸業, 郵便業	60	2.7	49	2.6
J 卸売・小売業	I 卸売業, 小売業	250	11.1	197	10.6
K 金融・保険業	J 金融業, 保険業	12	0.5	8	0.4
L 不動産業	K 不動産業, 物品賃貸業	5	0.2	14	0.8
M 飲食店, 宿泊業	L 学術研究, 専門・技術サービス業	-	-	29	1.6
N 医療, 福祉	M 宿泊業, 飲食サービス業	108	4.8	103	5.6
O 教育, 学習支援業	N 生活関連サービス業, 娯楽業	-	-	51	2.7
P 複合サービス事業	O 教育, 学習支援業	-	-	61	3.3
Q サービス業(他に分類されないもの)	P 医療, 福祉	238	10.5	251	13.5
R 公務(他に分類されないもの)	Q 複合サービス事業	48	2.1	24	1.3
S 分類不能の産業	R サービス業(他に分類されないもの)	180	8.0	96	5.2
	S 公務(他に分類されるものを除く)	55	2.4	56	3.0
	T 分類不能の産業	22	1.0	7	0.4

資料：国勢調査

21 産業別就業者数（長野県 東信 上小 小県 市内）

地 区	就 業 者 数	平成22年10月1日現在							
		第 1 次 産 業			第 2 次 産 業		第 3 次 産 業		分類不能産業
		うち農業	うち製造業	うち卸小売業					
人	人	人	人	人	人	人	人		
長野県	1,091,038	103,387	100,398	310,884	226,458	639,888	161,727	36,879	
東信地区	202,590	21,458	20,884	60,679	45,640	116,120	28,964	4,333	
上小地区	96,637	7,132	6,901	32,172	25,665	56,147	14,569	1,186	
小県郡	5,267	575	540	1,812	1,411	2,843	560	37	
上田市	76,026	4,677	4,505	25,421	20,348	44,893	11,818	1,035	
上田地域	57,737	2,889	2,779	19,254	15,504	34,705	9,406	889	
丸子地域	11,098	713	690	3,975	3,181	6,308	1,565	102	
真田地域	5,336	832	802	1,545	1,180	2,922	650	37	
武石地域	1,855	243	234	647	483	958	197	7	

資料：国勢調査

22 15歳以上の通勤、通学の流入出の状況

上田市

区 分	平成22年	
	流入	流出
	人	人
総 数	17,815	14,433
通勤者	14,686	12,990
通学者	3,129	1,443
(他市町村別内訳)		
長野市	1,943	2,358
松本市	299	287
小諸市	1,495	1,035
佐久市	1,301	1,040
千曲市	1,950	772
東御市	4,721	3,932
立科町	595	287
青木村	1,137	438
長和町	1,128	547
坂城町	1,753	1,617
その他	1,493	1,538

旧上田市

区 分	平成2年		平成7年		平成12年		平成17年	
	流入	流出	流入	流出	流入	流出	流入	流出
	人	人	人	人	人	人	人	人
総 数	18,159	10,454	19,328	11,831	19,847	13,579	20,706	14,627
通勤者	14,665	8,691	15,854	10,369	16,359	12,294	16,600	13,280
通学者	3,494	1,763	3,474	1,462	3,488	1,285	4,106	1,347
(他市町村別内訳)								
長野市	1,392	1,848	1,663	2,140	1,706	2,131	1,877	1,986
小諸市	1,010	631	1,108	776	1,195	777	1,257	724
更埴市	530	233	571	297	661	313		
上山田町	253	73	257	103	289	83		
戸倉町	549	165	598	192	670	220		
千曲市							1,814	677
佐久市	380	379	534	474	520	535	1,089	776
北御牧村	426	42	433	98	438	142		
東部町	3,171	2,043	3,305	2,094	3,265	2,252		
東御市							3,716	2,586
立科町	301	76	311	94	358	96	386	121
丸子町	3,293	2,095	3,136	2,306	3,006	3,084	3,015	3,205
真田町	2,107	515	2,240	640	2,290	674	2,203	667
武石村	347	121	381	143	396	185	450	129
長門町	325	78	319	87	355	122		
和田村	117	20	105	20	107	43		
長和町							508	165
青木村	1,240	393	1,138	406	1,124	485	1,074	551
坂城町	1,627	1,114	1,693	1,148	1,768	1,238	1,704	1,539
その他	1,091	628	1,536	813	1,699	1,199	1,613	1,501

2 人口・世帯

15歳以上の通勤、通学の流入出の状況 ー続きー

旧丸子町

区 分	平成2年		平成7年		平成12年		平成17年	
	流入	流出	流入	流出	流入	流出	流入	流出
総 数	4,589	4,984	5,058	5,114	6,220	5,238	6,370	5,347
通勤者	3,826	4,133	4,353	4,357	5,671	4,578	5,883	4,692
通学者	762	851	705	757	549	660	487	655
(他市町村別内訳)								
長野市	42	193	47	233	44	243	56	231
上田市	2,095	3,293	2,306	3,136	3,084	3,006	3,205	3,015
小諸市	101	156	113	167	165	176	203	179
更埴市	15	11	17	26	30	10		
上山田町	5	6	13	-	14	10		
戸倉町	18	9	19	-	38	13		
千曲市							81	46
北御牧村	133	17	146	28	148	53		
東部町	546	554	635	598	745	648		
東御市							920	726
佐久市	31	1	40	113	60	139	162	187
立科町	191	132	229	108	227	89	203	81
真田町	91	39	112	44	172	45	220	64
武石村	413	154	391	190	387	235	363	191
長門町	435	105	436	144	399	186		
和田村	179	30	186	46	184	55		
長和町							496	250
青木村	67	12	68	20	98	22	82	37
坂城町	45	37	49	52	102	58	87	73
その他	182	235	251	209	323	250	292	267

旧真田町

区 分	平成2年		平成7年		平成12年		平成17年	
	流入	流出	流入	流出	流入	流出	流入	流出
総 数	787	2,785	1,028	3,032	1,078	3,226	1,144	3,304
通勤者	776	2,287	1,010	2,522	1,063	2,738	1,123	2,809
通学者	11	498	18	510	15	488	21	495
(他市町村別内訳)								
長野市	27	114	41	168	30	150	44	153
上田市	515	2,107	640	2,240	674	2,290	667	2,203
小諸市	13	60	32	67	31	72	36	70
更埴市	6	24	10	18	10	18		
千曲市							22	25
佐久市	6	19	-	20	10	47	18	53
東部町	82	214	97	224	104	257		
東御市							132	301
丸子町	39	91	44	112	45	172	64	220
長門町	3	2	-	-	-	12		
長和町							-	13
青木村	6	10	-	-	10	15	13	17
坂城町	9	53	14	44	15	62	25	68
その他	81	91	150	139	149	131	123	181

15歳以上の通勤、通学の流入出の状況 ー続きー

旧武石村

区 分	平成2年		平成7年		平成12年		平成17年	
	流入	流出	流入	流出	流入	流出	流入	流出
総 数	569	995	603	1,076	810	1,104	616	1,211
通勤者	536	817	575	891	764	913	593	1,019
通学者	33	178	28	185	46	191	23	192
(他市町村別内訳)								
長野市	1	6	-	22	-	24	-	28
上田市	121	347	143	381	185	396	129	450
小諸市	3	12	-	13	-	15	10	18
佐久市							14	26
東部町	28	39	26	59	40	61		
東御市							36	65
立科町	16	25	14	30	18	33	18	38
丸子町	154	413	190	391	235	387	191	363
長門町	170	73	143	94	230	107		
和田村	37	30	42	22	43	25		
長和町							175	156
その他	39	50	45	64	59	56	43	67

(注) 1 「その他」には他県を含む。

2 流入: 他市町村に常住する者 流出: 他市町村に従業、通学する者

資料: 国勢調査

2 人口・世帯

23 常住（夜間）人口と昼間人口

上田市

年次	常住(夜間)人口	流入人口 (15歳以上)	流出人口 (15歳以上)	昼間人口	昼間人口と 常住人口の 差	常住人口 100人当たり の昼間人口
平成22年	159,597	17,815	14,433	163,649	4,052	102.5

旧上田市

年次	常住(夜間)人口	流入人口	流出人口	昼間人口	昼間人口と 常住人口の 差	常住人口 100人当たり の昼間人口
平成2年	119,427	18,183	10,479	127,131	7,704	106.5
平成7年	123,259	19,390	11,865	130,784	7,525	106.1
平成12年	125,353	19,888	13,597	131,644	6,291	105.0
平成17年	123,674	20,771	14,693	129,752	6,078	104.9

旧丸子町

年次	常住(夜間)人口	流入人口	流出人口	昼間人口	昼間人口と 常住人口の 差	常住人口 100人当たり の昼間人口
平成2年	25,751	4,590	4,994	25,347	△404	98.4
平成7年	25,350	5,060	5,132	25,278	△72	99.7
平成12年	25,552	6,221	5,255	26,518	966	103.8
平成17年	24,539	6,374	5,368	25,545	1,006	104.1

旧真田町

年次	常住(夜間)人口	流入人口	流出人口	昼間人口	昼間人口と 常住人口の 差	常住人口 100人当たり の昼間人口
平成2年	10,819	822	2,787	8,854	△1,965	81.8
平成7年	11,339	1,073	3,043	9,369	△1,970	82.6
平成12年	11,453	1,115	3,231	9,337	△2,116	81.5
平成17年	11,310	1,161	3,312	9,159	△2,151	81.0

旧武石村

年次	常住(夜間)人口	流入人口	流出人口	昼間人口	昼間人口と 常住人口の 差	常住人口 100人当たり の昼間人口
平成2年	4,251	717	995	3,973	△278	93.5
平成7年	4,234	716	1,077	3,873	△361	91.5
平成12年	4,194	956	1,106	4,044	△150	96.4
平成17年	4,120	718	1,214	3,624	△496	88.0

(注) 1 年齢不詳を除く(平成17年以前)

2 昼間人口＝常住(夜間)人口＋(流入人口－流出人口) (平成17年以前)

3 平成22年の流入・流出人口は15歳以上

資料：国勢調査

24 町丁大字別の世帯数及び人口（住民基本台帳人口）

平成26年10月1日現在

大字名	世帯数	人口			大字名	世帯数	人口		
		男	女	計			男	女	計
総数	65,909	78,564	81,949	160,513	小泉	926	1,208	1,256	2,464
踏入1丁目	188	164	202	366	上野	1,466	1,863	1,952	3,815
踏入2丁目	322	335	311	646	古里	2,481	3,142	3,249	6,391
常田1丁目	177	156	174	330	住吉	1,918	2,329	2,449	4,778
常田2丁目	734	723	743	1,466	芳田	1,522	1,853	1,864	3,717
常田3丁目	341	359	372	731	林之郷	179	241	264	505
材木町1丁目	318	361	319	680	殿城	661	784	843	1,627
材木町2丁目	372	404	372	776	漆戸	41	55	40	95
常入1丁目	634	685	660	1,345	富士山	681	943	967	1,910
国分1丁目	180	186	182	368	古曾	746	1,002	977	1,979
天神1丁目	114	118	123	241	下之郷	738	759	779	1,538
天神2丁目	144	158	152	310	本郷	656	760	772	1,532
天神3丁目	270	344	361	705	五加	1,083	1,327	1,411	2,738
天神4丁目	280	287	330	617	中野	931	1,187	1,230	2,417
大手1丁目	144	134	130	264	小島	288	387	400	787
大手2丁目	125	129	157	286	保野	621	751	747	1,498
中央1丁目	234	251	254	505	舞田	236	299	306	605
中央2丁目	511	480	557	1,037	八木沢	424	579	588	1,167
中央3丁目	482	416	532	948	十人	150	191	209	400
中央4丁目	521	549	593	1,142	新町	139	174	191	365
中央5丁目	356	376	402	778	前山	440	565	589	1,154
中央6丁目	406	416	445	861	手塚	285	389	380	769
中央東	293	278	276	554	山野	89	117	113	230
中央北1丁目	214	223	255	478	野倉	43	38	46	84
中央北2丁目	222	245	291	536	別所温	666	639	782	1,421
中央北3丁目	212	244	229	473	仁古	384	514	515	1,029
中央西1丁目	427	452	444	896	岡	320	381	425	806
中央西2丁目	341	364	317	681	浦野	358	429	480	909
二の丸	-	-	-	-	越戸	193	258	294	552
常磐城1丁目	141	151	167	318	下室	448	541	560	1,101
常磐城2丁目	146	147	181	328	上室	279	287	335	622
常磐城3丁目	168	200	208	408	鹿教湯	180	156	199	355
常磐城4丁目	217	251	257	508	西内	167	186	195	381
常磐城5丁目	307	360	395	755	平井	185	242	263	505
常磐城6丁目	334	397	397	794	東内	608	800	846	1,646
緑が丘1丁目	829	826	1,031	1,857	腰越	583	743	751	1,494
緑が丘2丁目	286	330	349	679	上丸	1,356	1,522	1,653	3,175
緑が丘3丁目	536	602	600	1,202	中丸	1,116	1,276	1,422	2,698
上田	2,507	2,983	3,134	6,117	下丸	319	420	423	843
常磐城	189	224	211	435	御嶽	534	677	684	1,361
小牧	253	331	338	669	生田	1,226	1,695	1,716	3,411
諏訪	1,799	2,130	2,242	4,372	長瀬	1,354	1,682	1,708	3,390
御所	1,137	1,299	1,353	2,652	塩川	1,411	1,735	1,787	3,522
中之条	2,179	2,565	2,686	5,251	藤原	125	175	180	355
秋和	659	763	796	1,559	菅平	460	592	630	1,222
上塩尻	676	812	857	1,669	真田	1,096	1,384	1,436	2,820
下塩尻	397	440	505	945	真田	920	1,197	1,223	2,420
上下田	3,416	3,846	4,047	7,893	真田	1,523	2,115	2,181	4,296
下之条	861	1,128	1,198	2,326	武石	132	169	190	359
神畑	644	769	773	1,542	武石	187	233	258	491
築地	606	756	791	1,547	下武	449	568	615	1,183
大屋	745	850	882	1,732	上武	224	296	317	613
岩下	282	356	354	710	武石	78	92	91	183
蒼久	1,722	1,997	2,060	4,057	武石	203	247	236	483
国分	1,169	1,374	1,351	2,725	武石	104	133	117	250
福田	365	437	430	867	武石	60	77	73	150
福吉	757	984	948	1,932	準世帯	28	15	18	33

資料：住民基本台帳人口（平成24年7月9日から住民基本台帳法の改正により外国人も含む。）

2 人口・世帯

25 自治会別の世帯数及び人口（住民基本台帳人口）

平成26年10月1日現在

自治会名	世帯数	人口			自治会名	世帯数	人口		
		男	女	計			男	女	計
総数	65,909	78,564	81,949	160,513	下塩尻	397	440	505	945
踏泉	807	856	828	1,684	上田原	487	618	645	1,263
入町	107	82	115	197	川辺町	2,070	2,322	2,445	4,767
上中	454	482	489	971	倉下	779	820	868	1,688
常田	330	301	331	632	之	855	1,124	1,194	2,318
中田	158	136	123	259	神	751	894	902	1,796
下田	158	136	123	259	神	751	894	902	1,796
北田	345	346	372	718	築地	461	601	614	1,215
常入	313	348	334	682	東築地	124	125	142	267
材木	695	731	703	1,434	半過	126	168	187	355
北天神	329	360	368	728	福田	380	458	458	916
南天神	221	218	253	471	吉田	751	975	935	1,910
天泉	139	152	157	309	大田	707	797	834	1,631
神の	124	183	194	377	岩下	275	349	342	691
鷹匠	80	93	95	188	下青木	309	397	415	812
本松	153	148	148	296	みすず	313	369	410	779
末尾	57	51	74	125	みすず	282	255	287	542
大末	71	64	78	142	上青	373	490	489	979
横手	225	219	235	454	梅が保	259	237	261	498
海野	114	103	129	232	久保	453	565	535	1,100
丸堀	163	173	187	360	黒坪	185	218	230	448
原町	210	214	244	458	上沢	320	380	359	739
馬場	112	112	104	216	国分	341	397	411	808
袋町	288	226	317	543	下堀	326	383	361	744
木町	34	35	44	79	上堀	166	181	164	345
北大手	173	176	176	352	畑山	50	53	67	120
田町	199	226	228	454	伊勢山	812	1,015	1,077	2,092
柳町	28	36	39	75	富士見	277	345	348	693
上柳	26	34	32	66	住新	112	147	170	317
紺屋	169	187	214	401	神野	296	378	406	784
鍛冶	178	202	200	402	野	348	471	491	962
上鍛冶	43	34	56	90	西野	401	476	500	976
上川原	766	807	841	1,648	笹井	349	419	441	860
下川原	89	101	95	196	川原	72	77	94	171
愛宕	202	191	216	407	岩門	495	643	641	1,284
上房	79	92	87	179	染屋	963	1,232	1,246	2,478
下房	93	94	103	197	蛇沢	298	344	351	695
新山	1,720	1,910	2,078	3,988	金井	528	614	641	1,255
山下	408	544	542	1,086	大久保	262	337	345	682
紺屋	355	361	384	745	長島	1,176	1,450	1,516	2,966
緑が	273	255	332	587	金剛	109	158	146	304
鎌原	229	244	173	417	森日	71	93	96	189
新屋	451	474	594	1,068	大木	80	98	114	212
緑が	382	426	442	868	長入	23	34	34	68
緑が	391	437	424	861	宮上	54	60	57	117
城北	518	605	649	1,254	小田	136	185	178	363
西脇	135	146	158	304	中吉	256	332	316	648
新諏	151	149	184	333	町吉	244	286	291	577
諏訪	182	214	226	440	桜台	127	111	120	231
生常	221	256	261	517	ひかり	173	230	216	446
小磐	394	478	474	952	下吉	132	157	159	316
諏訪	258	336	351	687	林之	178	245	263	508
三好	885	1,067	1,111	2,178	下岩	228	242	284	526
御所	147	178	180	358	岩清	74	85	100	185
中之	1,040	1,183	1,232	2,415	矢沢	210	281	272	553
千曲	1,307	1,580	1,587	3,167	赤坂	150	181	190	371
朝日	869	982	1,094	2,076	漆戸	41	55	40	95
須川	546	652	719	1,371	下本	254	267	265	532
秋和	287	325	312	637	五加	90	120	122	242
上塩	647	750	778	1,528	五加	1,068	1,304	1,389	2,693
	677	814	859	1,673	上本	307	389	394	783
					中野	631	829	861	1,690

自治会別の世帯数及び人口（住民基本台帳人口） ー続きー

平成26年10月1日現在

自治会名	世帯数	人口			自治会名	世帯数	人口		
		男	女	計			男	女	計
上小島	243	322	342	664	狐塚	198	265	289	554
下小島	136	164	169	333	郷仕川	40	53	46	99
保野	621	750	746	1,496	南原	297	410	410	820
学海	155	198	184	382	藤原	125	175	180	355
舞南	234	296	302	598	菅平	457	591	626	1,217
八木	296	402	406	808	大日向	150	174	200	374
学海	128	142	172	314	大角	30	33	41	74
八木	66	89	88	177	横間	89	121	105	226
セレーノ	63	89	95	184	真田	172	220	239	459
下八木	223	308	305	613	十林	42	47	49	96
富士山	300	420	432	852	石舟	101	165	153	318
奈良	136	187	202	389	戸沢	61	82	81	163
平井	89	121	111	232	つく	66	83	83	166
鈴子	181	254	249	503	横尾	298	346	365	711
石神	349	476	465	941	四日	79	103	110	213
柳沢	124	154	151	305	入井	64	68	75	143
下之郷	699	708	724	1,432	岡保	44	73	74	147
十塩	60	68	78	146	傍陽	119	159	171	330
田新	94	118	120	238	大庭	71	88	90	178
東前	158	195	216	411	曲尾	179	229	230	459
西前	263	333	361	694	萩	155	202	207	409
手山	147	192	192	384	田中	63	80	91	171
山野	293	401	389	790	下道	71	97	111	208
分倉	91	119	113	232	中道	51	63	59	122
大去	43	38	46	84	上道	48	64	54	118
院湯	268	280	345	625	穴沢	35	48	38	86
上内	100	96	107	203	三島	20	26	23	49
仁手	237	193	261	454	上原	59	73	75	148
古岡	58	67	68	135	下郷	88	116	135	251
浦越	384	514	515	1,029	小玉	42	56	53	109
浦野	317	377	422	799	赤井	63	70	77	147
藤野	269	329	369	698	下塚	18	22	22	44
小室	130	160	200	360	竹室	136	211	199	410
下室	63	98	94	192	荒井	191	245	287	532
上ひ	92	104	114	218	中表	145	208	218	426
西ひ	802	1,040	1,069	2,109	大表	61	74	86	160
平荻	344	405	436	841	下畑	208	278	273	551
和子	278	287	334	621	町原	279	407	421	828
下ノ	105	136	125	261	出早	115	169	163	332
三反	343	341	390	731	鳥屋	131	198	188	386
海沢	189	243	267	510	沖	133	169	191	360
八日	130	161	181	342	藪合	194	245	270	515
腰中	91	109	115	224	中島	136	186	187	373
下丸	168	213	250	463	七ヶ	49	54	72	126
辰反	222	319	303	622	片羽	256	316	343	659
三海	398	443	425	868	堀之内	82	94	108	202
沢日	283	349	364	713	市之	78	104	115	219
八日	469	491	602	1,093	下本	64	98	94	192
腰中	221	261	286	547	権入	92	108	107	215
下丸	582	742	750	1,492	下小	33	44	40	84
御飯	1,103	1,258	1,401	2,659	上小	29	30	32	62
飯茂	323	426	430	856	唐唐	33	37	35	72
尾上	536	682	689	1,371	築地	24	39	35	74
上野	708	968	962	1,930	大布	26	36	36	72
町長	282	395	409	804	西武	22	25	21	46
下長	232	325	338	663	小余	22	20	21	41
石坂	336	397	399	796	準世	104	133	117	250
	382	472	517	989		60	77	73	150
	626	798	781	1,579		28	15	18	33
	648	709	732	1,441					
	232	304	311	615					

資料：住民基本台帳人口（平成24年7月9日から住民基本台帳法の改正により外国人も含む。）

3 事業所

26 産業大分類別事業所数及び従業者数（民営）

産 業 大 分 類	事 業 所 数		従 業 者 数	
	平成21年 7月1日現在	平成24年 2月1日現在	平成21年 7月1日現在	平成24年 2月1日現在
	事業所	事業所	人	人
A～R 全産業(S公務を除く)	8,272	7,699	73,957	69,900
A～B 農林漁業	44	42	439	490
C 鉱業, 採石業, 砂利採取業	3	2	24	11
D 建設業	864	788	4,471	4,113
E 製造業	999	974	19,608	19,069
F 電気・ガス・熱供給・水道業	5	5	250	266
G 情報通信業	101	78	1,054	962
H 運輸業, 郵便業	137	129	2,193	2,196
I 卸売業, 小売業	2,066	1,865	15,303	13,494
J 金融業, 保険業	152	133	1,766	1,606
K 不動産業, 物品賃貸業	565	543	1,460	1,468
L 学術研究, 専門・技術サービス業	338	322	2,021	1,786
M 宿泊業, 飲食サービス業	1,174	1,044	7,538	7,224
N 生活関連サービス業, 娯楽業	675	633	2,898	2,667
O 教育, 学習支援業	185	179	1,419	1,528
P 医療, 福祉	420	424	8,135	8,146
Q 複合サービス事業	55	55	633	589
R サービス業(他に分類されないもの)	489	483	4,745	4,285

資料：平成21年経済センサス-基礎調査、平成24年経済センサス-活動調査

27 産業大分類別従業者規模別事業所数（民営）

平成21年7月1日現在

産業大分類	事業所数					
	総数	従業者規模				
		0～4人	5～9人	10～19人	20～29人	30人以上
	事業所	事業所	事業所	事業所	事業所	事業所
A～R 全産業(S公務を除く)	8,272	5,960	1,081	662	218	351
A～B 農林漁業	44	30	11	-	1	2
C 鉱業, 採石業, 砂利採取業	3	2	1	-	-	-
D 建設業	864	685	106	48	15	10
E 製造業	999	615	147	99	36	102
F 電気・ガス・熱供給・水道業	5	-	1	1	-	3
G 情報通信業	101	61	18	10	4	8
H 運輸業, 郵便業	137	53	24	29	7	24
I 卸売業, 小売業	2,066	1,460	301	197	50	58
J 金融業, 保険業	152	60	32	35	10	15
K 不動産業, 物品賃貸業	565	535	18	9	3	-
L 学術研究, 専門・技術サービス業	338	272	33	20	7	6
M 宿泊業, 飲食サービス業	1,174	907	123	82	37	25
N 生活関連サービス業, 娯楽業	675	566	45	37	14	13
O 教育, 学習支援業	185	133	24	16	3	9
P 医療, 福祉	420	197	123	38	17	45
Q 複合サービス事業	55	29	15	4	1	6
R サービス業(他に分類されないもの)	489	355	59	37	13	25

資料：平成21年経済センサス-基礎調査

平成24年2月1日現在

産業大分類	事業所数					
	総数	従業者規模				
		0～4人	5～9人	10～19人	20～29人	30人以上
	事業所	事業所	事業所	事業所	事業所	事業所
A～R 全産業(S公務を除く)	7,699	4,803	1,451	814	249	382
A～B 農林漁業	42	15	13	8	4	2
C 鉱業, 採石業, 砂利採取業	2	1	-	1	-	-
D 建設業	788	514	187	54	21	12
E 製造業	974	496	200	126	45	107
F 電気・ガス・熱供給・水道業	5	-	1	-	1	3
G 情報通信業	78	34	19	14	2	9
H 運輸業, 郵便業	129	39	25	30	10	25
I 卸売業, 小売業	1,865	1,120	418	220	49	58
J 金融業, 保険業	133	45	33	30	12	13
K 不動産業, 物品賃貸業	543	480	42	14	4	3
L 学術研究, 専門・技術サービス業	322	242	48	22	4	6
M 宿泊業, 飲食サービス業	1,044	681	170	114	42	37
N 生活関連サービス業, 娯楽業	633	497	69	44	13	10
O 教育, 学習支援業	179	110	35	17	6	11
P 医療, 福祉	424	166	118	69	18	53
Q 複合サービス事業	55	32	14	2	1	6
R サービス業(他に分類されないもの)	483	331	59	49	17	27

資料：平成24年経済センサス-活動調査

3 事業所

28 産業大分類別従業者規模別従業者数（民営）

平成21年7月1日現在

産 業 大 分 類	従 業 者 数					
	総 数	従 業 者 規 模				
		0～4人	5～9人	10～19人	20～29人	30人以上
	人	人	人	人	人	人
A～R 全産業(S公務を除く)	73,957	16,361	8,695	9,935	5,617	33,349
A～B 農林漁業	439	190	99	-	30	120
C 鉱業, 採石業, 砂利採取業	24	14	10	-	-	-
D 建設業	4,471	1,974	871	767	384	475
E 製造業	19,608	1,873	1,220	1,592	962	13,961
F 電気・ガス・熱供給・水道業	250	-	7	17	-	226
G 情報通信業	1,054	182	141	144	104	483
H 運輸業, 郵便業	2,193	179	188	431	182	1,213
I 卸売業, 小売業	15,303	4,209	2,314	2,801	1,283	4,696
J 金融業, 保険業	1,766	198	212	465	224	667
K 不動産業, 物品賃貸業	1,460	1,133	131	117	79	-
L 学術研究, 専門・技術サービス業	2,021	685	242	281	167	646
M 宿泊業, 飲食サービス業	7,538	2,677	1,132	1,248	1,007	1,474
N 生活関連サービス業, 娯楽業	2,898	1,180	352	511	328	527
O 教育, 学習支援業	1,419	285	178	249	71	636
P 医療, 福祉	8,135	622	1,024	581	450	5,458
Q 複合サービス事業	633	93	89	52	23	376
R サービス業(他に分類されないもの)	4,745	867	485	679	323	2,391

資料：平成21年経済センサス-基礎調査

平成24年2月1日現在

産 業 大 分 類	従 業 者 数					
	総 数	従 業 者 規 模				
		0～4人	5～9人	10～19人	20～29人	30人以上
	人	人	人	人	人	人
A～R 全産業(S公務を除く)	69,900	10,288	9,440	10,814	5,948	33,410
A～B 農林漁業	490	34	81	106	97	172
C 鉱業, 採石業, 砂利採取業	11	1	-	10	-	-
D 建設業	4,113	1,142	1,192	695	492	592
E 製造業	19,069	1,171	1,316	1,720	1,087	13,775
F 電気・ガス・熱供給・水道業	266	-	7	-	27	232
G 情報通信業	962	61	128	199	45	529
H 運輸業, 郵便業	2,196	86	172	398	234	1,306
I 卸売業, 小売業	13,494	2,566	2,724	2,921	1,151	4,132
J 金融業, 保険業	1,606	128	211	393	279	595
K 不動産業, 物品賃貸業	1,468	808	262	178	100	120
L 学術研究, 専門・技術サービス業	1,786	533	298	294	92	569
M 宿泊業, 飲食サービス業	7,224	1,509	1,112	1,527	1,014	2,062
N 生活関連サービス業, 娯楽業	2,667	919	448	598	304	398
O 教育, 学習支援業	1,528	177	236	237	137	741
P 医療, 福祉	8,146	368	790	858	435	5,695
Q 複合サービス事業	589	94	89	32	23	351
R サービス業(他に分類されないもの)	4,285	691	374	648	431	2,141

資料：平成24年経済センサス-活動調査

4 農林業

29 専業、兼業別農家数（販売農家）

各年2月1日現在

年次	総農家数	販売農家									
		総数	専業農家	兼業農家			農業を主とする農家 (専業+第1種兼業)	総農家数に占める 専業、兼業農家の割合			
				計	第1種	第2種		総農家数に 占める割合	専業	兼業	
戸	戸	戸	戸	戸	戸	戸	戸	%	%	%	
上田市											
平成12年	8,127	4,575	845	3,730	498	3,232	1,343	16.5	10.4	45.9	
平成17年	7,503	3,455	790	2,665	458	2,207	1,248	16.6	10.5	35.5	
平成22年	7,327	2,788	792	1,996	319	1,677	1,111	15.2	10.8	27.2	
上田地域											
平成12年	4,767	2,797	521	2,276	266	2,010	787	16.5	10.9	47.7	
平成17年	4,360	2,149	500	1,649	260	1,389	760	17.4	11.5	37.8	
平成22年	4,311	1,741	510	1,231	185	1,046	695	16.1	11.8	28.6	
(平成22年内訳)											
上田	381	59	28	31	7	24	35	9.2	7.3	8.1	
塩尻	269	44	13	31	7	24	20	7.4	4.8	11.5	
川辺	303	85	24	61	11	50	35	11.6	7.9	20.1	
泉田2	159	87	23	64	8	56	31	19.5	14.5	40.3	
神川	220	81	29	52	2	50	31	14.1	13.2	23.6	
神科	542	271	88	183	39	144	127	23.4	16.2	33.8	
豊里	257	142	46	96	21	75	67	26.1	17.9	37.4	
殿城	162	49	21	28	5	23	26	16.0	13.0	17.3	
中塩田	502	215	51	164	20	144	71	14.1	10.2	32.7	
別所	40	5	2	3	-	3	2	5.0	5.0	7.5	
西塩田	354	184	43	141	25	116	68	19.2	12.1	39.8	
東塩田	519	283	77	206	24	182	101	19.5	14.8	39.7	
泉田1	146	77	22	55	6	49	28	19.2	15.1	37.7	
室賀	213	59	14	45	3	42	17	8.0	6.6	21.1	
浦里	244	100	29	71	7	64	36	14.8	11.9	29.1	

4 農林業

専業、兼業別農家数（販売農家） ー続きー

各年2月1日現在

年次	総農家数	販 売 農 家									
		総数	専業農家	兼業農家			農業を主とする農家 (専業+第1種兼業)	総農家数に占める 専業、兼業農家の割合			
				計	第1種	第2種		総農家数に 占める割合	専業	兼業	
戸	戸	戸	戸	戸	戸	戸	戸	%	%	%	
丸子地域											
平成12年	1,678	839	143	696	72	624	215	12.8	8.5	41.5	
平成17年	1,527	593	120	473	44	429	164	10.7	7.9	31.0	
平成22年	1,492	481	107	374	43	331	150	10.1	7.2	25.1	
(平成22年内訳)											
丸 子	265	48	12	36	9	27	21	7.9	4.5	13.6	
東 内	210	73	17	56	6	50	23	11.0	8.1	26.7	
西 内	137	25	7	18	4	14	11	8.0	5.1	13.1	
依 田	414	159	33	126	9	117	42	10.1	8.0	30.4	
長 瀬	172	50	12	38	6	32	18	10.5	7.0	22.1	
塩 川	294	126	26	100	9	91	35	11.9	8.8	34.0	
真田地域											
平成12年	1,093	550	112	438	130	308	242	22.1	10.2	40.1	
平成17年	1,065	409	101	308	113	195	214	20.1	9.5	28.9	
平成22年	1,010	323	114	209	64	145	178	17.6	11.3	20.7	
(平成22年内訳)											
傍 陽	352	87	32	55	4	51	36	10.2	9.1	15.6	
本 原	275	77	23	54	4	50	27	9.8	8.4	19.6	
長	383	159	59	100	56	44	115	30.0	15.4	26.1	
武石地域											
平成12年	589	389	69	320	30	290	99	16.8	11.7	54.3	
平成17年	551	304	69	235	41	194	110	20.0	12.5	42.6	
平成22年	514	243	61	182	27	155	88	17.1	11.9	35.4	

(注) 1 農家の定義

- ① 農家：経営耕地面積が10㌥以上又は過去1年間の農産物販売金額が15万円以上の世帯
- ② 販売農家：経営耕地面積が30㌥以上又は過去1年間の農産物販売金額が50万円以上の農家
- ③ 第1種兼業農家：農業所得を主とする兼業農家
- ④ 第2種兼業農家：農業所得を従とする兼業農家

2 泉田2：福田、宮島、田中、古吉町、上吉田、山口、上半過、下半過

3 泉田1：横山、町小泉、和合、日向

資料：農林業センサス

30 農家人口（販売農家）

調査期日 平成22年2月1日

地区	過去1年間の生活の主な状態別					世帯員数		
	世帯員数 (15歳以上)	主に仕事	自営農業 が主	勤務が主	農業以外の 自営業が主	主に家事 ・育児	学生	その他
	人	人	人	人	人	人	人	人
総数	9,342	6,663	3,191	3,209	263	1,102	681	896
上田	195	145	91	47	7	19	14	17
塩尻	155	99	46	51	2	26	17	13
川辺	287	197	87	102	8	39	19	32
泉田2	300	197	81	108	8	39	27	37
神川	251	164	80	78	6	38	19	30
神科	887	667	367	277	23	98	49	73
豊里	467	335	159	159	17	62	25	45
殿城	142	111	64	43	4	13	8	10
中塩田	727	496	210	272	14	109	47	75
別所	17	10	3	5	2	3	2	2
西塩田	588	397	167	209	21	83	45	63
東塩田	985	679	286	353	40	121	72	113
泉田1	251	174	86	82	6	36	14	27
室賀	198	145	71	66	8	24	14	15
浦里	352	244	107	133	4	41	34	33
丸子	160	127	67	58	2	6	12	15
東内	234	163	65	93	5	34	14	23
西内	87	62	29	26	7	12	9	4
依田	549	397	165	225	7	58	51	43
長瀬	175	131	60	65	6	19	14	11
塩川	410	303	117	169	17	45	26	36
傍陽	300	208	107	96	5	31	33	28
本原	258	193	100	86	7	20	24	21
長	577	444	325	97	22	40	44	49
武石	790	575	251	309	15	86	48	81
(男)	4,748	3,994	1,964	1,849	181	10	371	373
上田	97	84	52	28	4	1	9	3
塩尻	76	63	33	28	2	-	8	5
川辺	146	120	58	56	6	-	12	14
泉田2	149	113	49	57	7	-	16	20
神川	122	100	51	45	4	-	8	14
神科	445	391	213	161	17	1	23	30
豊里	235	199	93	91	15	2	12	22
殿城	73	64	34	28	2	-	3	6
中塩田	367	310	139	160	11	1	24	32
別所	8	6	3	2	1	-	-	2
西塩田	315	262	123	124	15	1	26	26
東塩田	495	408	166	219	23	-	38	49

4 農林業

農家人口（販売農家） ー続きー

調査期日 平成22年2月1日

地区	過去1年間の生活の主な状態別					世帯員数		
	世帯員数 (15歳以上)	主に仕事	自営農業 が主	勤務が主	農業以外の 自営業が主	主に家事 ・育児	学生	その他
	人	人	人	人	人	人	人	人
泉田1	125	110	59	47	4	-	7	8
室賀	103	90	46	38	6	-	10	3
浦里	177	142	66	73	3	-	20	15
丸子	82	73	36	36	1	-	5	4
東内	121	97	45	49	3	1	9	14
西内	44	37	20	13	4	-	5	2
依田	281	230	96	128	6	1	29	21
長瀬	90	78	39	34	5	-	9	3
塩川	208	176	76	89	11	-	18	14
傍陽	159	130	72	53	5	1	18	10
本原	132	109	56	50	3	-	13	10
長	298	256	191	53	12	-	24	18
武石	400	346	148	187	11	1	25	28
(女)	4,594	2,669	1,227	1,360	82	1,092	310	523
上田	98	61	39	19	3	18	5	14
塩尻	79	36	13	23	-	26	9	8
川辺	141	77	29	46	2	39	7	18
泉田2	126	64	27	35	2	36	7	19
神川	129	64	29	33	2	38	11	16
神科	442	276	154	116	6	97	26	43
豊里	232	136	66	68	2	60	13	23
殿城	69	47	30	15	2	13	5	4
中塩田	360	186	71	112	3	108	23	43
別所	9	4	-	3	1	3	2	-
西塩田	273	135	44	85	6	82	19	37
東塩田	490	271	120	134	17	121	34	64
泉田1	151	84	32	51	1	39	11	17
室賀	95	55	25	28	2	24	4	12
浦里	175	102	41	60	1	41	14	18
丸子	78	54	31	22	1	6	7	11
東内	113	66	20	44	2	33	5	9
西内	43	25	9	13	3	12	4	2
依田	268	167	69	97	1	57	22	22
長瀬	85	53	21	31	1	19	5	8
塩川	202	127	41	80	6	45	8	22
傍陽	141	78	35	43	-	30	15	18
本原	126	84	44	36	4	20	11	11
長	279	188	134	44	10	40	20	31
武石	390	229	103	122	4	85	23	53

資料：2010年農林業センサス

31 経営耕地面積規模別農家数（販売農家）

調査期日 平成22年2月1日

地区	販売農家												
	計	経営 耕地 なし	0.3ha 未満	0.3～ 0.5ha 未満	0.5～ 1.0ha 未満	1.0～ 1.5ha 未満	1.5～ 2.0ha 未満	2.0～ 3.0ha 未満	3.0～ 5.0ha 未満	5.0～ 10.0ha 未満	10.0～ 20.0ha 未満	20.0～ 30.0ha 未満	30.0～ 50.0ha 未満
総数	2,788	8	54	1,028	1,179	255	90	75	54	26	15	3	1
上田	59	-	3	20	30	1	1	-	3	1	-	-	-
塩尻	44	1	3	22	16	1	-	1	-	-	-	-	-
川辺	85	-	-	45	29	6	2	3	-	-	-	-	-
泉田2	87	-	1	32	39	7	5	1	1	1	-	-	-
神川	81	-	2	41	35	3	-	-	-	-	-	-	-
神科	271	2	20	96	107	30	8	4	3	1	-	-	-
豊里	142	-	2	44	69	14	4	4	4	-	-	1	-
殿城	49	1	2	22	17	4	1	2	-	-	-	-	-
中塩田	215	-	-	72	93	33	3	3	4	3	2	2	-
別所	5	-	-	4	1	-	-	-	-	-	-	-	-
西塩田	184	-	1	61	85	26	5	1	1	1	3	-	-
東塩田	283	-	1	77	137	40	15	6	2	3	2	-	-
泉田1	77	-	-	34	30	10	1	-	-	2	-	-	-
室賀	59	-	-	32	22	1	-	1	1	1	-	-	1
浦里	100	-	2	35	47	7	3	3	1	-	2	-	-
丸子	48	-	2	20	19	2	2	-	-	3	-	-	-
東内	73	-	-	37	25	4	-	3	4	-	-	-	-
西内	25	-	-	6	13	1	2	2	1	-	-	-	-
依田	159	-	2	65	77	9	3	-	1	1	1	-	-
長瀬	50	-	-	20	22	5	2	-	1	-	-	-	-
塩川	126	-	1	56	55	8	2	1	-	1	2	-	-
傍陽	87	-	3	46	28	6	-	2	-	-	2	-	-
本原	77	-	1	37	27	8	1	2	1	-	-	-	-
長	159	3	7	31	35	9	20	30	21	2	1	-	-
武石	243	1	1	73	121	20	10	6	5	6	-	-	-

(注) 各地区の経営耕地面積として計上されているものは、その地区に居住している農家が経営している経営耕地の面積(他市町村、他の地区に出作している耕地も含む)である。

資料：2010年農林業センサス

4 農林業

32 経営耕地種類別面積及び農家数（販売農家）

調査期日 平成22年2月1日

地区	経営耕地 総面積	田				畑		樹園地	
		田のある 農家数	面積計	うち稲を作った田		畑のある 農家数	面積計	樹園地 のある 農家数	面積計
				農家数	面積				
	a	戸	a	戸	a	戸	a	戸	a
合計	251,245	2,479	160,242	2,332	119,804	2,217	62,616	884	28,387
上田	4,648	51	2,262	50	1,858	44	849	25	1,537
塩尻	2,374	42	1,728	40	1,165	34	586	8	60
川辺	5,366	79	3,762	76	3,156	69	863	21	741
泉田2	6,569	83	4,881	77	3,474	73	1,301	23	387
神川	4,188	80	3,455	79	2,495	69	696	3	37
神科	18,547	178	7,792	168	6,669	118	1,704	218	9,051
豊里	14,097	121	9,130	109	7,455	117	1,702	86	3,265
殿城	3,193	41	1,750	40	1,436	46	1,053	11	390
中塩田	25,420	212	21,573	207	14,971	175	2,533	40	1,314
別所	221	5	191	5	168	1	X	2	X
西塩田	18,016	176	12,739	160	8,659	166	4,270	41	1,007
東塩田	26,724	257	17,423	245	13,307	221	5,614	112	3,687
泉田1	6,338	75	5,417	68	4,177	55	775	11	146
室賀	7,340	58	6,147	50	4,036	57	1,103	10	90
浦里	10,212	98	7,996	89	6,314	75	1,094	54	1,122
丸子	4,347	45	2,121	45	1,749	43	1,993	13	233
東内	5,717	73	4,510	71	3,281	62	1,122	5	85
西内	2,425	25	1,675	23	769	16	X	2	X
依田	11,458	158	7,894	151	5,863	142	2,522	65	1,042
長瀬	3,503	49	2,835	49	2,513	40	542	7	126
塩川	10,521	123	8,703	123	7,871	110	1,738	7	80
傍陽	6,911	75	4,156	71	3,187	60	949	42	1,806
本原	5,378	68	2,505	65	1,939	69	1,432	40	1,441
長	25,441	67	3,394	57	2,307	154	21,571	22	476
武石	22,291	240	16,203	214	10,985	201	5,864	16	224

(注) 各地区の経営耕地面積として計上されているものは、その地区に居住している農家が経営している経営耕地の面積(他市町村、他の地区に出作している耕地も含む)である。

資料：2010年農林業センサス

33 借入耕地、貸付耕地、耕作放棄地（販売農家）

借入耕地のある農家数と借入耕地面積

調査期日 平成22年2月1日

地区	計		田		畑（樹園地除く）		樹園地	
	実農家数	面積	農家数	面積	農家数	面積	農家数	面積
	戸	a	戸	a	戸	a	戸	a
合計	991	85,055	705	69,092	357	11,632	149	4,331
上田	18	1,022	11	599	4	33	5	390
塩尻	17	522	12	468	8	X	1	X
川辺	24	690	17	508	5	30	4	152
泉田2	24	1,460	21	1,271	7	X	1	X
神川	27	698	25	662	5	36	-	-
神科	85	3,489	44	2,376	14	78	40	1,035
豊里	53	5,703	32	4,886	18	161	24	656
殿城	17	740	15	544	8	X	2	X
中塩田	57	11,927	47	11,661	18	212	3	54
別所	2	X	2	X	-	-	-	-
西塩田	77	7,550	65	6,808	23	580	8	162
東塩田	112	8,408	81	7,125	37	557	23	726
泉田1	20	2,140	16	2,077	5	63	-	-
室賀	15	4,667	12	4,350	11	317	-	-
浦里	38	4,556	27	4,423	10	96	3	37
丸子	16	1,795	13	750	5	X	2	X
東内	26	2,216	22	1,945	14	X	1	X
西内	14	X	11	X	4	233	-	-
依田	48	3,099	36	2,807	20	256	4	36
長瀬	16	742	16	620	3	X	1	X
塩川	44	4,031	36	3,838	16	X	2	X
傍陽	29	2,969	18	2,295	7	69	13	605
本原	28	1,064	17	691	10	100	8	273
長	77	7,001	17	X	64	5,110	2	X
武石	107	7,476	92	5,720	41	X	2	X

貸付耕地のある農家数と貸付耕地面積

調査期日 平成22年2月1日

地区	計		田		畑（樹園地除く）		樹園地	
	実農家数	面積	農家数	面積	農家数	面積	農家数	面積
	戸	a	戸	a	戸	a	戸	a
合計	677	16,487	442	10,416	317	4,881	60	1,190
上田	13	175	9	127	5	48	-	-
塩尻	6	77	5	69	3	8	-	-
川辺	12	291	7	123	8	168	-	-
泉田2	27	498	21	421	12	X	1	X
神川	17	233	11	194	7	39	-	-
神科	60	1,408	42	960	17	173	13	275
豊里	41	1,382	28	919	12	143	13	320
殿城	14	234	7	152	9	82	-	-
中塩田	47	1,192	38	936	18	X	1	X
別所	-	-	-	-	-	-	-	-
西塩田	43	875	32	635	17	X	1	X
東塩田	99	3,012	74	1,860	47	978	7	174
泉田1	16	480	14	X	2	X	-	-
室賀	12	209	4	122	8	67	1	X
浦里	24	552	15	425	10	100	4	27
丸子	12	94	8	60	5	34	-	-
東内	13	207	6	61	11	146	-	-
西内	5	51	5	X	1	X	-	-
依田	33	798	17	X	22	439	1	X
長瀬	14	406	6	130	9	276	-	-
塩川	42	1,233	19	X	26	483	1	X
傍陽	20	333	9	141	8	94	6	98
本原	26	950	12	413	19	327	9	210
長	21	715	12	305	12	X	2	X
武石	60	1,082	41	750	29	332	-	-

4 農林業

借入耕地、貸付耕地、耕作放棄地（販売農家） ー続きー

耕作放棄地のある農家数と耕作放棄地面積

調査期日 平成22年2月1日

地区	計		田		畑（樹園地除く）		樹園地	
	実農家数	面積	農家数	面積	農家数	面積	農家数	面積
	戸	a	戸	a	戸	a	戸	a
合計	858	19,983	216	2,787	691	15,516	92	1,680
上田	15	161	3	X	12	99	2	X
塩尻	4	X	1	X	4	45	1	X
川辺	10	118	5	X	7	66	1	X
泉田2	16	210	6	66	8	67	5	77
神川	17	174	4	44	14	130	-	-
神科	58	1,170	15	256	32	512	19	402
豊里	28	386	7	65	20	278	4	43
殿城	20	354	9	X	17	223	1	X
中塩田	44	469	12	X	32	332	2	X
別所	2	X	-	-	2	X	1	X
西塩田	73	1,350	12	121	67	1,136	5	93
東塩田	97	2,188	22	211	84	1,823	8	154
泉田1	10	203	2	X	8	167	2	X
室賀	27	646	7	X	25	553	1	X
浦里	26	555	9	156	16	352	6	47
丸子	16	523	9	X	12	415	1	X
東内	31	788	3	54	28	734	-	-
西内	11	289	1	X	11	X	1	X
依田	76	2,051	10	153	66	1,644	12	254
長瀬	30	823	14	248	23	575	-	-
塩川	63	2,018	13	X	56	1,856	2	X
傍陽	35	857	8	90	26	595	9	172
本原	24	475	4	44	19	295	6	136
長	44	2,143	10	X	40	1,976	2	X
武石	81	1,911	30	X	62	1,382	1	X

(注) 計の実農家数は、重複部分を除いた値である。

資料：2010年農林業センサス

34 販売目的で作付けした作物の類別作付農家数と作付面積（販売農家）

調査期日 平成22年2月1日

地区	作付 実農家数	類別作付農家数								
		稲	麦類	雑穀	いも類	豆類	工芸農作物	野菜類	花き類・花木	その他の作物
	戸	戸	戸	戸	戸	戸	戸	戸	戸	戸
合計	2,199	1,885	204	65	158	265	22	567	261	31
上田	47	37	1	-	4	4	-	27	6	-
塩尻	37	34	5	1	-	2	-	9	10	-
川辺	62	59	3	-	9	3	-	14	5	2
泉田2	76	68	13	1	1	13	-	15	17	1
神川	77	74	3	-	3	2	-	4	26	-
神科	149	143	-	-	4	3	1	11	5	1
豊里	105	100	5	1	13	8	-	34	9	-
殿城	44	36	-	1	5	2	3	19	5	-
中塩田	182	175	38	1	9	33	-	28	15	1
別所	4	3	-	-	-	-	1	2	-	-
西塩田	147	118	73	4	16	48	1	22	9	2
東塩田	232	200	26	8	16	54	2	38	24	2
泉田1	65	57	9	1	-	1	-	5	15	-
室賀	41	32	6	2	4	4	-	13	5	2
浦里	80	71	14	2	5	10	-	8	5	1
丸子	39	33	-	2	3	3	1	22	7	1
東内	68	66	4	3	3	11	2	20	7	3
西内	21	19	-	1	2	5	-	6	7	-
依田	120	111	1	3	9	17	6	29	11	2
長瀬	40	39	-	-	4	3	-	5	2	-
塩川	116	110	-	3	13	8	3	23	4	2
傍陽	55	44	2	3	4	6	-	24	5	-
本原	49	36	-	8	5	6	-	27	6	-
長	140	33	1	2	7	6	-	109	23	4
武石	203	187	-	18	19	13	2	53	33	7

地区	作付 面積	類別作付面積								
		稲	麦類	雑穀	いも類	豆類	工芸農作物	野菜類	花き類・花木	その他の作物
	a	a	a	a	a	a	a	a	a	a
合計	157,857	100,459	14,230	2,278	430	7,928	533	26,463	5,218	318
上田	X	1,495	X	-	X	X	-	463	69	-
塩尻	X	951	139	X	-	X	-	X	150	-
川辺	X	2,448	100	-	18	X	-	130	X	X
泉田2	X	2,949	550	X	X	X	-	113	X	X
神川	X	2,101	55	-	6	X	-	X	350	-
神科	X	6,043	-	-	21	X	X	215	553	X
豊里	X	5,981	X	X	44	X	-	401	X	-
殿城	X	1,230	-	X	9	X	55	523	X	-
中塩田	X	13,001	X	X	X	1,782	-	X	243	X
別所	X	87	-	-	-	-	X	X	-	-
西塩田	X	7,061	X	X	35	1,239	X	X	X	X
東塩田	X	11,352	1,566	112	X	X	X	452	302	X
泉田1	X	3,490	428	X	-	X	-	X	X	-
室賀	X	3,029	212	X	10	X	-	X	X	X
浦里	X	5,533	913	X	15	X	-	X	X	X
丸子	X	1,412	-	X	13	X	X	360	50	X
東内	X	2,896	475	X	X	X	X	X	X	32
西内	X	648	-	X	X	X	-	141	X	-
依田	X	4,627	X	44	X	X	147	328	X	X
長瀬	X	1,944	-	-	5	X	-	56	X	-
塩川	X	7,094	-	X	25	X	39	256	X	X
傍陽	X	2,585	X	X	X	X	-	262	X	-
本原	X	1,394	-	X	X	43	-	592	X	-
長	X	1,925	X	X	X	X	-	X	X	X
武石	X	9,183	-	X	X	148	X	703	1,294	81

資料：2010年農林業センサス

4 農林業

35 販売目的で栽培した果樹の品目別栽培農家数（販売農家）

調査期日 平成22年2月1日

地区	温州みかん	その他のかんきつ類	りんご	ぶどう	日本なし	西洋なし	もも	おうとう	びわ	かき
	戸	戸	戸	戸	戸	戸	戸	戸	戸	戸
合計	1	-	554	273	24	31	127	15	-	12
上田	-	-	15	9	-	2	5	1	-	1
塩尻	-	-	6	-	-	-	-	-	-	-
川辺	-	-	14	5	-	-	1	-	-	-
泉田2	-	-	15	4	-	-	1	-	-	-
神川	-	-	1	-	-	-	-	-	-	-
神科	1	-	202	48	6	5	65	5	-	1
豊里	-	-	47	66	3	1	1	2	-	-
殿城	-	-	2	7	-	1	2	1	-	1
中塩田	-	-	26	15	1	2	6	-	-	1
別所	-	-	1	1	-	-	-	-	-	-
西塩田	-	-	12	19	1	-	3	-	-	-
東塩田	-	-	55	56	3	3	8	4	-	3
泉田1	-	-	4	5	-	-	-	-	-	-
室賀	-	-	4	-	1	1	-	-	-	1
浦里	-	-	29	16	1	4	3	1	-	-
丸子	-	-	5	4	3	2	3	1	-	1
東内	-	-	2	1	-	-	-	-	-	-
西内	-	-	-	-	-	-	-	-	-	-
依田	-	-	33	10	1	4	2	-	-	1
長瀬	-	-	3	2	-	-	-	-	-	-
塩川	-	-	1	2	-	-	1	-	-	1
傍陽	-	-	39	-	-	-	13	-	-	-
本原	-	-	31	1	2	3	9	-	-	1
長	-	-	7	-	2	2	4	-	-	-
武石	-	-	-	2	-	1	-	-	-	-

地区	くり	うめ	すもも	キウイフルーツ	パイナップル	その他の果樹
	戸	戸	戸	戸	戸	戸
合計	11	40	18	9	-	55
上田	-	2	1	1	-	1
塩尻	-	-	-	-	-	-
川辺	-	-	-	-	-	1
泉田2	-	1	-	-	-	1
神川	-	-	-	-	-	1
神科	-	7	4	-	-	14
豊里	-	1	2	-	-	2
殿城	-	1	-	2	-	-
中塩田	-	3	-	-	-	2
別所	1	1	-	1	-	-
西塩田	1	6	-	-	-	1
東塩田	2	6	-	2	-	2
泉田1	-	-	-	-	-	-
室賀	1	1	-	-	-	2
浦里	-	1	-	-	-	1
丸子	2	4	2	3	-	3
東内	-	-	-	-	-	-
西内	-	1	-	-	-	-
依田	1	1	3	-	-	10
長瀬	-	-	-	-	-	-
塩川	1	1	-	-	-	-
傍陽	1	1	1	-	-	2
本原	1	2	3	-	-	3
長	-	-	2	-	-	6
武石	-	-	-	-	-	3

資料：2010年農林業センサス

36 農家数、農家人口（総農家）

平成22年2月1日現在

区 分	総世帯数	総人口	農家数	農家率		経営耕地	
				県占有率	%	総面積	県占有率
	世帯	人	戸	%	%	a	%
長野県	798,372	2,157,423	117,316	100.0	14.7	7,436,490	100.0
東信地区	143,238	383,166	27,172	23.2	19.0	1,873,954	25.2
上小地区	75,422	201,927	11,307	9.6	15.0	585,865	7.9
小県郡	4,158	11,544	1,433	1.2	34.5	74,541	1.0
東御市	10,550	30,898	2,547	2.2	24.1	176,477	2.4
上田市	64,556	164,164	7,327	6.2	11.3	334,847	4.5
上田地域	50,054	124,635	4,311	3.7	8.6	200,458	2.7
丸子地域	9,090	24,120	1,492	1.3	16.4	56,749	0.8
真田地域	3,927	11,342	1,010	0.9	25.7	50,080	0.7
武石地域	1,485	4,067	514	0.4	34.6	27,560	0.4

(注) 総世帯数及び総人口は、平成22年2月1日現在の推計値。ただし、上田市については住民基本台帳及び外国人登録の合計値。

農家率＝農家数÷総世帯数×100

資料：2010年農林業センサス

37 経営耕地面積規模別農家数の推移（販売農家）

各年2月1日現在

年 次	販 売 農 家								
	計	経営 耕地 なし	0.3ha 未満	0.3～ 0.5ha 未満	0.5～ 1.0ha 未満	1.0～ 1.5ha 未満	1.5～ 2.0ha 未満	2.0～ 3.0ha 未満	3.0ha 以上
	戸	戸	戸	戸	戸	戸	戸	戸	戸
平成2年	6,312		166	2,629	2,633	561	161	108	54
平成7年	5,444		169	2,304	2,237	436	107	109	82
平成12年	4,575		138	1,949	1,845	363	106	84	90
平成17年	3,455		79	1,423	1,418	282	85	81	87
平成22年 (平成22年内訳)	2,788	8	54	1,028	1,179	255	90	75	99
上田地域	1,741	4	37	637	757	183	48	29	46
丸子地域	481	-	5	204	211	29	11	6	15
真田地域	323	3	11	114	90	23	21	34	27
武石地域	243	1	1	73	121	20	10	6	11
平成22年構成比	100.0	0.3	1.9	36.9	42.3	9.1	3.2	2.7	3.6

(注) 平成17年以前の数値は旧4市町村の合計

資料：農林業センサス

4 農林業

38 農産物販売金額1位の部門別農家数（販売農家）

各年2月1日現在

年次	総数	稲作	麦類作・雑穀 ・芋類・豆類	工芸 農作物	露地野菜	施設野菜	野菜類 (H2まで)	果樹類
	戸	戸	戸	戸	戸	戸	戸	戸
平成2年	6,042	3,155	285	163	-	351	467	1,115
平成7年	5,140	3,000	56	63	292	51	-	1,020
平成12年	4,156	2,226	117	37	272	41	-	920
平成17年	3,025	1,632	96	17	245	42	-	648
平成22年	2,484	1,350	70	9	220	26	-	573

年次	花き 花木	その他の 作物	酪農	肉用牛	養豚	養鶏	その他の 畜産	養蚕
	戸	戸	戸	戸	戸	戸	戸	戸
平成2年	-	341	33	35	40	9	-	48
平成7年	493	103	20	22	14	4	-	2
平成12年	419	80	16	18	7	3	-	-
平成17年	269	43	11	9	5	3	-	-
平成22年	177	34	8	11	4	2	-	-

資料：農林業センサス

39 耕地面積の状況

年次	総数	田	普通畑	樹園地	牧草地
	ha	ha	ha	ha	ha
平成15年	5,753	3,082	1,650	687	334
平成16年	5,715	3,070	1,625	686	334
平成17年	5,680	3,058	1,622	668	331
平成18年	5,634	3,050	1,620	634	330
平成19年	5,600	3,030	1,620	621	330

(注) 平成17年以前は旧4市町村の合計

平成20年以降は集計資料なし

資料：長野県農林業市町村別統計書

40 主要農産物の状況

農産物	平成16年		平成17年		平成18年	
	作付面積	収穫量	作付面積	収穫量	作付面積	収穫量
	ha	t	ha	t	ha	t
水稲	1,824	11,505	1,824	11,734	1,800	10,800
小麦	222	788	350	708	248	1,210
かんしょ	3	52				
そば	109	84	108	76	106	86
大豆	277	530	281	530	310	546
小豆	12	11				
(野菜)	ha	t	ha	t	ha	t
きゅうり	32	1,059	31	1,014	30	953
トマト	11	305	11	329	12	383
ピーマン	5	113	5	127	5	111
なす	17	287	18	301	18	290
スイートコーン	24	153	26	173	26	170
さやいんげん	10	51	10	51	10	48
キャベツ	19	605	15	473	13	422
はくさい	114	4,178	105	4,247	108	4,610
ほうれんそう	12	71	13	83	16	111
ねぎ	37	548	37	551	37	561
その他つけ菜	74	747				
レタス	305	10,291	317	10,635	343	11,300
だいこん	31	703	32	731	30	707
にんじん	5	81	4	66	4	69
アスパラガス	20	67	23	70	24	71
たまねぎ	8	220	8	164	8	217
ばれいしょ	85	1,684	84	1,452	83	1,680
すいか	1	26	2	45	2	47
パセリ						
カリフラワー					1	10
セルリー			1	30	1	31
ちんげんさい	2	24	2	23	1	13
ブロッコリー	8	44	8	54	8	58
やまのいも	3	44	3	44	3	44
さといも	4	33	4	33	3	34
露地メロン						
いちご	3	43				
ごぼう	3	36				
かぼちゃ	34	309				
さやえんどう	3	14				
えだまめ	11	48				
かぶ	3	23				
(果樹)	ha	t	ha	t	ha	t
りんご	344	5,246	333	6,620	314	6,010
ぶどう	127	1,005	124	1,184	119	1,130
もも	33	388	30	444	27	363
日本なし	3	18	3	30	3	37
西洋なし	10	122	9	156	7	121
うめ	28	67	26	65	25	53
すもも	18	93	18	102	17	102
かき	11	59	11	62	11	58
(花き)	a	千本	a	千本	a	千本
切り花	5,994	15,100	4,613	14,220	4,080	1,320
(飼料作物)	ha	t	ha	t	ha	t
青刈りとうもろこし	16	938				
ソルゴー	1	42				
牧草	453	20,290				

(注) 平成19年以降は集計資料なし
資料：長野県農林業市町村別統計書

4 農林業

主要農産物の状況 ー続きー

◎栽培きのこ生産量

年次	乾燥しいたけ	生しいたけ	なめこ	えのきたけ	ぶなしめじ	まいたけ
	t	t	t	t	t	t
平成16年	X	24	97	1,382	1,000	-
平成17年	X	23	X	1,169	926	-
平成18年	X	26	916	1,210	843	-

(注) 平成19年以降は集計資料なし
資料：長野県農林業市町村別統計書

◎家畜頭羽数

年次	乳用牛	肉用牛	豚	採卵鶏	食鳥(ブロイラー)
	頭	頭	頭	羽	羽
平成16年	183	1,098	3,620	X	-
平成17年	150	980	3,390	X	-
平成18年	260	1,460	4,090	X	-

(注) ブロイラーは出荷量
平成19年以降は集計資料なし
資料：長野県農林業市町村別統計書

41 農地転用の状況

年次	総数		一般住宅		建売・貸住宅		店舗・会社・工場等		その他	
	件数	面積	件数	面積	件数	面積	件数	面積	件数	面積
	件	m ²	件	m ²	件	m ²	件	m ²	件	m ²
平成22年	267	124,180	110	33,300	35	22,767	17	10,946	105	57,167
平成23年	274	134,275	127	33,336	34	29,163	28	25,027	85	46,749
平成24年	287	124,503	131	36,397	34	26,593	27	17,529	95	43,984
平成25年	348	232,801	135	44,381	45	49,057	30	45,903	138	93,460
平成26年	381	238,717	134	42,300	62	78,301	29	20,085	156	98,030

資料：農業委員会

42 森林面積

平成26年4月1日現在

区分	総数		国有林		民有林	
	ha	%	ha	%	ha	%
長野県	1,058,663	100.0	375,403	35.5	683,261	64.5
東信地区	175,024	100.0	58,362	33.3	116,660	66.7
上小地区	65,323	100.0	25,150	38.5	40,173	61.5
小県郡	20,489	100.0	9,224	45.0	11,265	55.0
上田市	39,183	100.0	12,172	31.1	27,011	68.9

資料：ながの県勢要覧

43 保有山林面積規模別経営体数

平成22年2月1日現在

地 域	計	保有 山林 なし	3ha 未満	3～ 5ha 未満	5～ 10ha 未満	10～ 20ha 未満	20～ 30ha 未満	30～ 50ha 未満	50～ 100ha 未満	100～ 500ha 未満	500～ 1000ha 未満	1000ha 以上
長野県	4,461	57	72	1,316	1,271	842	295	227	146	179	29	27
上田地域	34	1	-	8	1	8	2	3	6	4	1	-
丸子地域	14	-	1	5	5	-	-	1	-	2	-	-
真田地域	25	-	1	11	3	4	2	3	1	-	-	-
武石地域	9	-	1	6	1	-	-	-	-	1	-	-

資料：2010年農林業センサス

44 林道開設状況

平成26年度末日現在

		林 道 延 長		
		自動車道	軽車道	合計
上田地域	延長	km	km	km
	整備	106.5	3.0	109.5
	舗装済 状況 砂利道	31.0	-	31.0
丸子地域	延長	37.8	-	37.8
	整備	9.8	-	9.8
	舗装済 状況 砂利道	28.0	-	28.0
真田地域	延長	47.1	-	47.1
	整備	0.8	-	0.8
	舗装済 状況 砂利道	46.3	-	46.3
武石地域	延長	43.8	-	43.8
	整備	11.6	-	11.6
	舗装済 状況 砂利道	32.2	-	32.2
計	延長	235.2	3.0	238.2
	整備	53.2	-	53.2
	舗装済 状況 砂利道	182.0	3.0	185.0

				路 線 数		
				自動車道	軽車道	合計
上 田 地 域	丸 子 地 域	真 田 地 域	武 石 地 域	本	本	本
				66	6	72
丸 子 地 域	真 田 地 域	武 石 地 域	計	19	-	19
				25	-	25
真 田 地 域	武 石 地 域	計	計	20	-	20
				20	-	20
計				130	6	136

資料：森林整備課

4 農林業

45 農業融資あつせんの状況

融 資 区 分	平成21年					平成22年				
	申 込		融 資		融 資 率	申 込		融 資		融 資 率
	件数	金額	件数	金額		件数	金額	件数	金額	
総 数	1	4,000	1	4,000	100.0	2	17,980	2	17,980	100.0
農業振興融資	-	-	-	-	-	-	-	-	-	-
生産資金	-	-	-	-	-	-	-	-	-	-
公害資金	-	-	-	-	-	-	-	-	-	-
生活資金	-	-	-	-	-	-	-	-	-	-
土地改良資金	-	-	-	-	-	-	-	-	-	-
中核的農業者育成資金	-	-	-	-	-	-	-	-	-	-
中核的農業者農用地取得資金	-	-	-	-	-	-	-	-	-	-
農業近代化資金	1	4,000	1	4,000	100.0	2	17,980	2	17,980	100.0
農業経営基盤強化資金	-	-	-	-	-	-	-	-	-	-
認定農業者育成推進資金	-	-	-	-	-	-	-	-	-	-
農作物等災害支援	-	-	-	-	-	-	-	-	-	-
大家畜経営維持資金	-	-	-	-	-	-	-	-	-	-
家畜特別資金	-	-	-	-	-	-	-	-	-	-

融 資 区 分	平成23年					平成24年				
	申 込		融 資		融 資 率	申 込		融 資		融 資 率
	件数	金額	件数	金額		件数	金額	件数	金額	
総 数	3	17,450	3	17,450	100.0	6	57,900	6	57,900	100.0
農業振興融資	-	-	-	-	-	-	-	-	-	-
生産資金	-	-	-	-	-	-	-	-	-	-
公害資金	-	-	-	-	-	-	-	-	-	-
生活資金	-	-	-	-	-	-	-	-	-	-
土地改良資金	-	-	-	-	-	-	-	-	-	-
中核的農業者育成資金	-	-	-	-	-	-	-	-	-	-
中核的農業者農用地取得資金	-	-	-	-	-	-	-	-	-	-
農業近代化資金	3	17,450	3	17,450	100.0	3	27,100	3	27,100	100.0
農業経営基盤強化資金	-	-	-	-	-	3	30,800	3	30,800	100.0
認定農業者育成推進資金	-	-	-	-	-	-	-	-	-	-
農作物等災害支援	-	-	-	-	-	-	-	-	-	-
大家畜経営維持資金	-	-	-	-	-	-	-	-	-	-
家畜特別資金	-	-	-	-	-	-	-	-	-	-

融 資 区 分	平成25年					平成26年				
	申 込		融 資		融 資 率	申 込		融 資		融 資 率
	件数	金額	件数	金額		件数	金額	件数	金額	
総 数	6	33,220	6	33,220	100.0	3	18,000	3	18,000	100.0
農業振興融資	-	-	-	-	-	-	-	-	-	-
生産資金	-	-	-	-	-	-	-	-	-	-
公害資金	-	-	-	-	-	-	-	-	-	-
生活資金	-	-	-	-	-	-	-	-	-	-
土地改良資金	-	-	-	-	-	-	-	-	-	-
中核的農業者育成資金	-	-	-	-	-	-	-	-	-	-
中核的農業者農用地取得資金	-	-	-	-	-	-	-	-	-	-
農業近代化資金	4	22,820	4	22,820	100.0	3	18,000	3	18,000	100.0
農業経営基盤強化資金	2	10,400	2	10,400	100.0	-	-	-	-	-
認定農業者育成推進資金	-	-	-	-	-	-	-	-	-	-
農作物等災害支援	-	-	-	-	-	-	-	-	-	-
大家畜経営維持資金	-	-	-	-	-	-	-	-	-	-
家畜特別資金	-	-	-	-	-	-	-	-	-	-

資料：農政課

46 転作促進研修センターの利用状況

年 度	開館日数	年 間 利用件数	年 間 利用者数	1日平均 利用者数
	日	件	人	人
平成16年度	360	317	2,461	7
平成17年度	359	235	2,791	8
平成18年度	359	277	2,563	7
平成19年度	360	309	3,394	9
平成20年度	359	372	3,508	10

(注) 転作促進研修センターは平成21年6月30日廃館

資料：塩田地域自治センター

47 農村環境改善センターの利用状況

年 度	開館日数	年 間 利用件数	年 間 利用者数	1日平均 利用者数
	日	件	人	人
平成22年度	359	1,834	38,836	108
平成23年度	360	1,692	34,219	95
平成24年度	359	2,111	34,099	95
平成25年度	354	2,344	35,758	101
平成26年度	359	2,245	31,471	88

資料：豊殿地域自治センター

48 農林漁業体験実習館「ささらの湯」の利用状況

年 度	開館日数	年 間 利用者数	1日平均 利用者数
	日	人	人
平成22年度	292	270,024	925
平成23年度	342	317,104	927
平成24年度	341	317,562	931
平成25年度	341	313,417	919
平成26年度	341	316,057	927

資料：農政課

49 室賀温泉スタンドの利用状況

年 度	年間利用量
	kl
平成22年度	4,612
平成23年度	4,765
平成24年度	4,757
平成25年度	4,566
平成26年度	4,307

資料：農政課

5 商工業・金融

50 商業（卸売業・小売業）の推移

調査期日 各年6月1日（平成24年は2月1日）

年次	事業所数	従業者数			年間商品		売場面積	商品 手持額
		男	女	年間商品 販売額	対県占有率			
	事業所	人	人	人	万円	%	m ²	万円
平成11年	2,446	15,756	…	…	51,753,534	7.0	223,783	…
平成14年	2,207	15,023	8,025	6,998	45,292,377	7.0	256,684	3,437,785
平成16年	2,129	14,134	…	…	42,240,403	7.0	243,036	…
平成19年	2,008	14,690	7,373	7,317	46,312,524	7.9	277,912	2,845,585
平成24年	1,865	12,936	6,721	6,215	35,955,931	7.3	227,507	2,252,778

（注）平成11年、16年は簡易調査。平成16年以前は旧4市町村の合計値。

資料：商業統計調査、経済センサス-活動調査

51 産業分類別商業（卸売業・小売業）の概況

調査期日 平成24年2月1日

産 業	事業所数	従業者数	年間商品販売額
総 数	1,464	10,015	34,625,617
（卸売業計）	386	2,688	20,565,888
50 各種商品卸売業	1	31	X
51 繊維・衣服等卸売業	10	43	77,200
52 飲食料品卸売業	61	435	3,804,906
53 建築材料、鉱物・金属材料等卸売業	98	771	7,649,640
54 機械器具卸売業	136	944	6,243,440
55 その他の卸売業	80	464	X
（小売業計）	1,078	7,327	14,059,729
56 各種商品小売業	5	549	943,327
57 織物・衣服・身の回り品小売業	146	667	1,024,419
58 飲食料品小売業	269	2,470	3,730,061
59 機械器具小売業	170	842	2,184,541
60 その他の小売業	450	2,593	5,727,231
61 無店舗小売業	38	206	450,150

（注）産業分類格付けに必要な事項が得られた事業所等の数値

資料：平成24年経済センサス-活動調査

52 地区別商業（卸売業・小売業）事業所数等

調査期日 平成19年6月1日、平成24年2月1日

地区	事業所数			従業者数			年間商品販売額			売場面積		
	平成19年	平成24年	前回比	平成19年	平成24年	前回比	平成19年	平成24年	前回比	平成19年	平成24年	前回比
	事業所	事業所	%	人	人	%	万円	万円	%	m ²	m ²	%
総数	2,008	1,865	92.9	14,690	12,936	88.1	46,312,524	35,955,931	77.6	277,912	227,507	81.9
東部	199	174	87.4	2,242	2,048	91.3	10,570,241	7,219,306	68.3	37,529	27,185	72.4
南部	83	111	133.7	679	823	121.2	1,981,144	1,501,350	75.8	21,781	21,034	96.6
中央部	275	197	71.6	1,108	858	77.4	1,825,157	1,931,384	105.8	19,994	14,199	71.0
北部	98	107	109.2	627	905	144.3	1,960,216	1,637,722	83.5	14,395	18,792	130.5
西部	90	76	84.4	684	418	61.1	2,138,544	1,238,561	57.9	12,580	5,918	47.0
城下	95	98	103.2	466	452	97.0	1,204,290	1,097,770	91.2	5,839	6,508	111.5
塩尻	114	127	111.4	1,441	1,201	83.3	8,313,814	7,091,954	85.3	16,353	23,161	141.6
川辺	139	150	107.9	1,293	1,022	79.0	2,298,501	1,663,046	72.4	39,506	24,610	62.3
泉田	23	25	108.7	159	118	74.2	313,123	164,058	52.4	1,486	495	33.3
神川	86	92	107.0	635	578	91.0	1,531,641	1,562,774	102.0	15,568	6,963	44.7
神科	182	188	103.3	1,568	1,561	99.6	6,455,734	4,829,805	74.8	22,860	22,177	97.0
豊里	24	21	87.5	227	173	76.2	1,087,509	448,640	41.3	5,259	5,058	96.2
殿城	20	12	60.0	127	71	55.9	819,531	395,471	48.3	2,539	-	-
中塩田	69	56	81.2	508	347	68.3	722,662	791,440	109.5	8,415	11,806	140.3
東塩田	39	43	110.3	269	227	84.4	632,787	897,551	141.8	1,969	1,893	96.1
西塩田	28	18	64.3	93	59	63.4	61,615	87,747	142.4	993	562	56.6
別所	29	28	96.6	82	71	86.6	46,235	32,497	70.3	1,090	827	75.9
浦里	20	16	80.0	69	55	79.7	202,643	118,472	58.5	990	612	61.8
小泉	21	21	100.0	153	151	98.7	202,511	338,772	167.3	3,136	3,377	107.7
室賀	4	6	150.0	13	14	107.7	7,995	3,588	44.9	214	214	100.0
西内	17	12	70.6	57	47	82.5	63,499	16,268	25.6	1,164	467	40.1
東内	14	5	35.7	51	12	23.5	72,697	8,904	12.2	586	70	11.9
丸子	137	108	78.8	978	834	85.3	1,308,764	1,306,998	99.9	24,348	18,406	75.6
依田	23	19	82.6	117	130	111.1	313,274	328,511	104.9	908	605	66.6
長瀬	33	30	90.9	259	252	97.3	445,646	544,349	122.1	4,689	1,900	40.5
塩川	29	27	93.1	117	116	99.1	167,822	89,664	53.4	955	1,096	114.8
長	38	30	78.9	190	115	60.5	277,008	147,393	53.2	3,060	2,626	85.8
傍陽	17	12	70.6	77	47	61.0	77,406	26,785	34.6	1,464	8	0.5
本原	21	27	128.6	131	122	93.1	269,419	259,710	96.4	2,159	2,224	103.0
武石	41	29	70.7	270	109	40.4	941,096	175,441	18.6	6,083	4,714	77.5

資料：商業統計調査、経済センサス-活動調査

53 大規模小売店舗

調査期日 各年6月1日（平成24年は2月1日）

年次	事業所数		従業者数		売場面積		年間商品販売額	
	事業所	小売業に占める割合	人	小売業に占める割合	m ²	小売業に占める割合	万円	小売業に占める割合
平成11年	44	2.9	2,083	22.1	99,829	54.2	5,887,176	33.9
平成14年	32	2.3	2,269	25.3	101,305	47.8	5,168,625	32.4
平成16年	29	2.2	1,822	20.7	87,545	43.0	4,084,212	26.4
平成19年	57	3.7	2,933	26.1	146,324	52.7	5,587,243	30.4
平成24年	48	3.5	2,572	26.9	124,366	54.7	5,333,148	36.8

(注) 売場面積1,000m²以上の店舗が対象

平成16年以前は旧上田市の数値

資料：商業統計調査、経済センサス-活動調査

5 商工業・金融

54 従業者規模別商業（卸売業・小売業）事業所数等

調査期日 平成19年6月1日、平成24年2月1日

従業者規模	事業所数			従業者数			年間商品販売額		
	平成19年	平成24年	前回比	平成19年	平成24年	前回比	平成19年	平成24年	前回比
	事業所	事業所	%	人	人	%	万円	万円	%
(卸売業計)	450	487	108.2	3,433	3,359	97.8	27,958,322	21,457,029	76.7
2人以下	98	116	118.4	159	184	115.7	719,618	X	-
3～4人	109	145	133.0	379	496	130.9	2,050,998	1,963,497	95.7
5～9人	133	124	93.2	847	801	94.6	6,134,627	3,941,783	64.3
10～19人	74	70	94.6	961	930	96.8	6,462,209	5,267,654	81.5
20～29人	21	21	100.0	476	503	105.7	3,440,523	2,873,375	83.5
30～49人	13	9	69.2	468	313	66.9	X	4,714,745	-
50～99人	2	2	100.0	143	132	-	X	X	-
100人以上	-	-	-	-	-	-	-	-	-
(小売業計)	1,558	1,378	88.4	11,257	9,577	85.1	18,354,202	14,498,902	79.0
2人以下	623	603	96.8	972	932	95.9	845,210	X	-
3～4人	360	298	82.8	1,226	1,007	82.1	1,715,084	1,452,145	84.7
5～9人	333	278	83.5	2,220	1,813	81.7	4,166,451	3,333,868	80.0
10～19人	151	132	87.4	1,988	1,769	89.0	3,468,608	2,975,076	85.8
20～29人	42	24	57.1	961	560	58.3	2,209,703	765,718	34.7
30～49人	18	22	122.2	682	795	116.6	1,413,141	1,224,254	86.6
50～99人	20	12	60.0	1,292	767	59.4	2,137,126	X	-
100人以上	11	9	81.8	1,916	1,934	100.9	2,398,879	2,132,603	88.9

資料：商業統計調査、経済センサス-活動調査

55 セルフサービス店の売場面積規模別事業所数等

調査期日 平成19年6月1日、平成24年2月1日

売場面積規模	事業所数			従業者数			年間商品販売額			売場面積		
	平成19年	平成24年	前回比	平成19年	平成24年	前回比	平成19年	平成24年	前回比	平成19年	平成24年	前回比
	事業所	事業所	%	人	人	%	万円	万円	%	m ²	m ²	%
総数	214	192	89.7	4,194	3,623	86.4	6,749,309	6,442,150	95.4	151,639	144,533	95.3
1～99m ²	54	51	94.4	304	193	63.5	257,522	210,598	81.8	2,779	2,473	89.0
100～199m ²	56	44	78.6	646	389	60.2	807,116	562,838	69.7	7,490	5,813	77.6
200～499m ²	27	24	88.9	223	235	105.4	400,405	349,164	87.2	8,789	8,030	91.4
500～999m ²	34	34	100.0	372	409	109.9	775,658	797,758	102.8	27,099	26,683	98.5
1,000～1,499m ²	17	9	52.9	633	290	45.8	1,056,568	558,509	52.9	21,713	11,388	52.4
1,500m ² 以上	26	30	115.4	2,016	2,107	104.5	3,452,040	3,963,283	114.8	83,769	90,146	107.6

資料：商業統計調査、経済センサス-活動調査

56 工業の推移

調査期日 各年12月31日(平成23年は平成24年2月1日)

年次	事業所数	従業者数	現金給与総額	原材料使用額等	製造品出荷額等			
					総額	製造品出荷額	加工賃	その他
	事業所	人	万円	万円	万円	万円	万円	万円
平成20年	518	19,473	8,620,524	32,251,161	54,797,618	50,856,937	2,370,874	1,569,807
平成21年	450	16,744	6,918,271	20,860,644	36,924,894	33,814,590	1,270,982	1,839,322
平成22年	430	16,788	6,923,892	24,458,681	41,467,086	36,486,901	1,520,012	3,460,173
平成23年	471	17,178	7,145,898	23,363,254	40,608,975	34,652,208	1,589,403	4,367,364
平成24年	428	16,894	7,110,941	25,277,477	42,889,403	36,776,486	1,566,351	4,546,566

(注) 平成23年は平成24年経済センサス-活動調査の結果。平成23年以外は工業統計調査の結果。

資料：工業統計調査、経済センサス-活動調査

57 工業の概況

産業	事業所数		従業員数		現金給与 総額	原材料 使用額等	製造品		出荷		荷等			
	総数	法人	総数	個人			製造品 総額	製造品 出荷額	加工賃	くず 廃物 出荷額	修理料	その他		
													事業所	事業所
総数	428	399	29	16,894	16,851	43	7,110,941	25,277,477	42,889,403	36,776,486	1,566,351	13,388	95,636	4,437,542
9 食料	46	41	5	1,727	1,719	8	596,308	3,340,498	6,395,806	5,903,218	7,366	96	-	485,126
10 飲料	5	5	-	59	59	-	11,624	15,917	60,985	55,175	600	-	-	5,210
11 繊維	10	9	1	186	184	2	48,613	107,296	178,650	141,184	11,783	3	-	25,680
12 木材	7	7	-	44	44	-	14,296	39,192	67,797	67,670	-	-	-	127
13 家具	4	4	-	61	61	-	22,579	24,306	55,275	54,675	-	-	600	-
14 紙・パルプ	4	4	-	30	30	-	8,987	17,921	37,883	31,182	2,395	-	-	4,306
15 印刷	18	14	4	196	188	8	58,839	104,440	228,344	199,899	27,892	-	-	553
16 化学	3	3	-	143	143	-	X	X	X	X	X	X	X	X
17 石油	1	1	-	10	10	-	X	X	X	X	X	X	X	X
18 プラスチック	38	36	2	787	785	2	268,511	654,042	1,311,209	1,249,210	59,318	18	600	2,063
19 ゴム	1	1	-	20	20	-	X	X	X	X	X	X	X	X
20 皮革	-	-	-	-	-	-	-	-	-	-	-	-	-	-
21 窯業	9	8	1	177	176	1	54,933	238,087	372,444	223,606	15,100	-	-	133,738
22 鉄鋼	4	4	-	115	115	-	41,861	190,966	283,992	242,418	4,600	-	-	36,974
23 非鉄	11	10	1	578	577	1	177,533	1,871,032	2,769,446	2,696,725	10,495	13,185	-	49,041
24 金属	45	45	-	841	841	-	350,457	232,477	924,931	265,560	639,338	12	500	19,521
25 はん用機械	10	9	1	106	105	1	33,614	74,673	144,240	134,764	6,245	-	261	2,970
26 生産用機械	92	88	4	2,033	2,029	4	908,105	2,657,950	4,246,135	3,884,742	292,864	-	6,956	61,573
27 業務用機械	17	14	3	805	800	5	266,454	1,454,751	2,028,712	1,651,808	42,837	23	57,982	276,062
28 電子	17	16	1	655	653	2	227,041	1,157,058	1,573,512	528,820	60,743	-	-	983,949
29 電気	38	35	3	4,148	4,144	4	1,864,985	6,001,788	10,256,773	7,654,996	255,529	-	28,637	2,317,611
30 情報	7	7	-	702	702	-	332,317	927,312	1,456,096	1,432,004	-	-	-	24,092
31 輪送	25	24	1	2,828	2,826	2	1,408,085	5,079,387	8,540,081	8,450,989	83,887	51	-	5,154
32 その他	16	14	2	643	640	3	318,170	821,316	1,399,406	1,384,674	12,386	-	100	2,246

資料：平成24年工業統計調査

5 商工業・金融

58 中小企業融資あっせんの状況

融資区分	平成23年度					平成24年度				
	申込		融資		融資率	申込		融資		融資率
	件数	金額	件数	金額		件数	金額	件数	金額	
	件	千円	件	千円	%	件	千円	件	千円	%
総数	456	3,931,460	456	3,931,460	100.0	467	3,288,230	467	3,288,230	100.0
(市制度融資計)	376	2,226,350	376	2,226,350	100.0	439	2,919,760	439	2,919,760	100.0
中小企業資金・運転資金	11	67,500	11	67,500	100.0	8	56,700	8	56,700	100.0
中小企業資金・設備資金	2	50,000	2	50,000	100.0	1	1,200	1	1,200	100.0
小規模企業事業資金	100	253,560	100	253,560	100.0	141	369,910	141	369,910	100.0
新規開業資金	12	29,050	12	29,050	100.0	26	75,900	26	75,900	100.0
環境保全対策資金	-	-	-	-	-	6	52,800	6	52,800	100.0
経営健全化資金	10	87,900	10	87,900	100.0	11	72,690	11	72,690	100.0
経営支援資金	234	1,657,740	234	1,657,740	100.0	235	2,210,680	235	2,210,680	100.0
為替変動緊急対策資金	2	40,000	2	40,000	100.0	1	5,000	1	5,000	100.0
関連倒産防止資金	5	40,600	5	40,600	100.0	10	74,880	10	74,880	100.0
公共事業資金	-	-	-	-	-	-	-	-	-	-
まちづくり支援資金	-	-	-	-	-	-	-	-	-	-
経営革新支援資金	-	-	-	-	-	-	-	-	-	-
企業立地促進資金	-	-	-	-	-	-	-	-	-	-
(県制度融資計)	80	1,705,110	80	1,705,110	100.0	28	368,470	28	368,470	100.0
経営健全化支援資金	31	583,840	31	583,840	100.0	13	236,000	13	236,000	100.0
創業支援資金	6	29,750	6	29,750	100.0	9	39,050	9	39,050	100.0
新事業活性化資金	9	132,920	9	132,920	100.0	6	93,420	6	93,420	100.0
東日本大震災復興支援資金	34	958,600	34	958,600	100.0	-	-	-	-	-

融資区分	平成25年度					平成26年度				
	申込		融資		融資率	申込		融資		融資率
	件数	金額	件数	金額		件数	金額	件数	金額	
	件	千円	件	千円	%	件	千円	件	千円	%
総数	420	3,461,500	420	3,461,500	100.0	462	3,820,460	461	3,814,460	99.8
(市制度融資計)	397	3,074,130	397	3,074,130	100.0	438	3,579,240	437	3,573,240	99.8
中小企業資金・運転資金	9	79,000	9	79,000	100.0	9	87,500	9	87,500	100.0
中小企業資金・設備資金	4	15,510	4	15,510	100.0	2	10,500	2	10,500	100.0
小規模企業事業資金	107	249,220	107	249,220	100.0	120	343,260	120	343,260	100.0
新規開業資金	22	65,790	22	65,790	100.0	28	117,300	28	117,300	100.0
環境保全対策資金	25	275,050	25	275,050	100.0	45	495,440	45	495,440	100.0
経営健全化資金	24	173,170	24	173,170	100.0	26	238,300	26	238,300	100.0
経営支援資金	203	2,174,750	203	2,174,750	100.0	195	1,985,970	194	1,979,970	99.7
為替変動緊急対策資金	-	-	-	-	-	4	70,000	4	70,000	100.0
関連倒産防止資金	1	14,000	1	14,000	100.0	1	5,000	1	5,000	100.0
公共事業資金	-	-	-	-	-	-	-	-	-	-
まちづくり支援資金	-	-	-	-	-	-	-	-	-	-
経営革新支援資金	2	27,640	2	27,640	100.0	7	143,970	7	143,970	100.0
企業立地促進資金	-	-	-	-	-	1	90,000	1	9,000	10.0
(県制度融資計)	23	387,370	23	387,370	100.0	24	241,220	24	241,220	100.0
経営健全化支援資金	5	70,000	5	70,000	100.0	4	46,730	4	46,730	100.0
創業支援資金	6	11,780	6	11,780	100.0	14	39,790	14	39,790	100.0
新事業活性化資金	12	305,590	12	305,590	100.0	6	154,700	6	154,700	100.0
東日本大震災復興支援資金	-	-	-	-	-	-	-	-	-	-

(注) 平成23年5月に「東日本大震災復興支援資金」が創設
資料：商工課

59 池波正太郎真田太平記館の利用状況

年 度	開館日数	年 間 利用者数	1日平均 利用者数
	日	人	人
平成22年度	304	32,814	107.9
平成23年度	304	27,148	89.3
平成24年度	302	31,597	104.6
平成25年度	302	29,708	98.4
平成26年度	302	31,729	105.1

資料：池波正太郎真田太平記館

60 技術研修センターの利用状況

年 度	開館日数	年 間 利用件数	年 間 利用者数	1日平均 利用者数
	日	件	人	人
平成22年度	294	873	8,389	28.5
平成23年度	295	985	9,473	32.1
平成24年度	293	751	7,197	24.6
平成25年度	294	759	7,301	24.8
平成26年度	293	707	6,571	22.4

資料：商工課

61 金融機関別店舗数

平成27年3月31日現在

	総 数	普 通 銀 行	外 国 銀 行	信 託 銀 行	相 互 銀 行	信 用 金 庫	信 用 組 合	公 庫 中央銀行	労 働 金 庫	農 協
	店舗	店舗	店舗	店舗	店舗	店舗	店舗	店舗	店舗	店舗
店舗数	63	14	-	-	-	14	4	-	2	29

(注) 出張所を含む

資料：各金融機関

62 金融機関の諸勘定の状況

各年度末日現在

年 度	預 金	貸 出 金	現 金	預 け 金
	百万円	百万円	百万円	百万円
平成22年度	965,984	442,506	10,273	278,766
平成23年度	921,218	389,708	9,963	284,934
平成24年度	929,701	388,493	8,889	288,950
平成25年度	949,088	388,410	9,354	286,054
平成26年度	973,152	396,536	9,762	292,962
(平成26年度内訳)				
普 通 銀 行	491,465	226,895	4,985	64
普 通 銀 行 以 外	481,687	169,641	4,777	292,898

(注) 平成23年度以降は1行データなし

資料：各金融機関

6 教育・文化

63 学校総覧

平成26年5月1日現在

学校区分	学校数	教 員 数			事 務 職 員 ほ か			在 学 者 数		
		総数	男	女	総数	男	女	総数	男	女
	校	人	人	人	人	人	人	人	人	人
高等学校	7	419	314	105	70	44	26	6,724	3,546	3,178
中学校	12	335	209	126	95	22	73	4,644	2,385	2,259
小学校	25	536	213	323	184	33	151	8,695	4,404	4,291
幼稚園	14	105	10	95	18	7	11	1,168	576	592
各種学校	2	19	14	5	4	-	4	256	174	82
専修学校	7	71	25	46	20	10	10	1,094	522	572
養護学校	1	105	39	66	32	17	15	180	129	51
大 学	2	156	145	11	82	49	33	2,636	1,842	794
短期大学	1	20	14	6	17	6	11	420	-	420
短期大学校	1	24	24	-	5	4	1	164	155	9

(注) 教員数、職員数は本務者。非常勤講師等は含まない。

高等学校は通信制も含む。

資料：学校基本調査、各学校

64 小学校施設の概況

平成26年5月1日現在

学校名	創立年月	教室数		建物面積		土地面積		プール		
		普通	特別	校舎	講堂 体育館	屋外 運動場	その他	長さ	幅	最深
		室	室	m ²	m ²	m ²	m ²	m	m	m
清 明	S.34.04	14	15	4,771	1,619	8,353	10,642	25	14	1.1
	東 T.05.04	22	13	5,898	1,252	8,175	10,448	25	14	1.2
	西 M.06.11	17	18	5,117	1,384	7,614	13,000	25	15	1.1
	北 S.03.10	20	19	6,475	991	17,390	19,330	25	17	1.1
城 下	M.22.04	18	13	6,192	894	8,806	11,578	25	13	1.1
	塩 尻 M.42.04	8	12	3,594	1,215	7,414	13,273	25	13	1.1
川 辺 M.06.12	23	17	6,083	1,529	9,480	23,092	25	15	1.1	
神 川 M.06.11	20	17	5,698	1,295	8,992	10,894	25	17	1.2	
神 科 M.32.04	26	18	6,429	1,710	7,745	25,225	25	17	1.2	
豊 殿 M.22.04	14	10	4,219	1,380	7,414	14,194	25	13	1.1	
東 塩 田 M.06.12	14	8	4,196	680	8,438	14,948	25	13	1.2	
中 塩 田 M.06.12	22	20	7,202	880	10,745	17,082	25	12	1.0	
塩 田 西 H.08.04	14	10	4,597	1,215	9,678	16,381	25	13	1.2	
浦 里 M.06.12	6	4	1,665	704	9,493	8,700	25	10	1.0	
川 西 S.63.04	14	11	4,199	955	7,778	14,357	25	13	1.1	
南 S.59.04	27	16	6,788	1,350	11,700	14,570	25	17	1.2	
丸 子 中 央 S.46.04	23	16	6,944	949	8,714	14,865	25	17	1.1	
西 内 M.07.02	6	7	2,673	880	4,278	5,632	25	13	1.1	
丸 子 北 S.48.04	16	15	5,547	802	8,885	19,115	25	13	1.2	
塩 川 M.06.11	9	12	4,048	854	7,943	6,560	25	13	1.1	
長 M.35.01	7	8	3,070	1,027	7,655	15,208	25	15	1.1	
傍 陽 M.34.05	7	9	3,006	730	7,740	10,155	25	10	1.1	
本 原 M.29.07	13	8	3,285	1,110	6,771	5,768	25	13	1.1	
菅 平 M.25.06	6	8	1,954	630	6,553	4,576	25	12	1.3	
武 石 M.19.04	9	10	3,656	1,332	7,780	9,245	25	15	1.2	

(注) 創立年月は現在地に開校された年月

資料：教育総務課

65 中学校施設の概況

平成26年5月1日現在

学校名	創立年月	教室数		建物面積		土地面積		プール		
		普通	特別	校舎	講堂 体育館	屋外 運動場	その他	長さ	幅	最深
		室	室	m ²	m ²	m ²	m ²	m	m	m
第 一 H.11.04	23	17	9,626	3,823	13,400	27,187	25	17	1.5	
第 二 S.22.04	11	19	4,649	1,327	8,491	4,437	-	-	-	
第 三 S.42.04	17	18	5,257	1,656	9,735	12,038	25	15	1.5	
第 四 S.34.04	21	19	7,372	1,296	10,541	14,410	25	15	1.5	
第 五 S.36.04	17	20	6,390	1,121	15,442	13,371	25	15	1.5	
塩 田 S.33.05	21	19	8,957	2,248	14,388	27,537	25	17	1.4	
第 六 S.63.04	19	17	7,229	1,845	13,700	17,710	25	17	1.3	
丸 子 S.22.04	11	15	6,216	1,485	11,998	19,502	25	17	1.4	
丸 子 北 S.29.04	13	17	6,041	1,316	9,565	11,558	25	15	1.3	
真 田 S.31.04	11	15	6,603	2,088	16,293	18,830	25	15	1.4	
菅 平 S.27.11	3	2	1,517	838	3,768	5,216	25	12	1.3	
依 田 窪 南 部 S.31.06	10	13	5,470	2,644	17,463	14,895	25	15	1.2	

(注) 創立年月は現在地に開校された年月

資料：教育総務課

66 小学校の学年別学級数と児童数

年 度	学 級 数		児 童 数		学 年 別						内 訳																	
	学 校 数	75 条	単 式	複 式	1 学 級 当 たり 児 童 数		1 学 年		2 学 年		3 学 年		4 学 年		5 学 年		6 学 年											
					男	女	学 級 数	児 童 数	学 級 数	児 童 数	学 級 数	児 童 数	学 級 数	児 童 数	学 級 数	児 童 数	学 級 数	児 童 数	学 級 数	児 童 数								
平成22年度	25	332	-	47	27.3	9,244	193	4,676	4,568	54	1,505	29	55	1,491	25	58	1,596	33	54	1,509	36	58	1,573	31	53	1,570	39	
平成23年度	25	331	-	49	27.0	9,132	201	4,630	4,502	53	1,474	19	54	1,498	34	55	1,499	28	57	1,587	46	54	1,497	38	58	1,577	36	
平成24年度	25	324	-	56	26.9	8,961	250	4,509	4,452	52	1,424	41	52	1,473	29	54	1,497	49	56	1,512	35	56	1,569	55	54	1,486	41	
平成25年度	25	323	-	56	26.6	8,868	279	4,486	4,382	53	1,402	33	53	1,424	55	52	1,470	31	54	1,496	55	55	1,512	44	56	1,564	61	
平成26年度	25	318	-	57	26.4	8,695	285	4,404	4,291	52	1,392	30	52	1,389	40	53	1,433	67	52	1,475	44	54	1,497	58	55	1,509	46	
平成26年度内訳																												
学 校 名	学 級 数		児 童 数		学 年 別						内 訳																	
	単 式	複 式	75 条	1 学 級 当 たり 児 童 数	男	女	学 級 数	児 童 数	学 級 数	児 童 数	学 級 数	児 童 数	学 級 数	児 童 数	学 級 数	児 童 数	学 級 数	児 童 数	学 級 数	児 童 数	学 級 数	児 童 数	学 級 数	児 童 数	学 級 数	児 童 数	学 級 数	児 童 数
明 清 東 西 北	12	-	2	27.5	337	179	158	2	64	2	46	2	2	2	2	2	2	2	2	2	2	2	2	2	2	2	2	2
城 塩 川	19	-	3	28.4	557	245	312	3	87	4	86	1	3	86	1	3	80	5	3	104	1	3	94	6	4	106	1	
下 尻 川	14	-	3	29.1	425	217	208	2	62	1	70	2	2	70	3	2	57	1	2	72	7	3	89	3	3	75	3	
塩 川	18	-	2	27.1	499	12	254	245	3	76	3	3	3	73	2	3	77	3	3	81	-	3	87	2	3	105	2	
川	15	-	3	27.9	434	16	208	226	3	76	1	2	67	-	3	79	3	2	71	4	2	58	2	3	83	6		
平	6	-	2	28.0	177	9	75	102	1	28	1	1	33	5	1	30	-	1	24	3	1	35	-	1	27	-		
野 辺	19	-	4	31.6	625	24	331	294	3	104	-	3	102	6	3	107	5	3	101	6	3	92	1	4	119	6		
川	18	-	2	28.6	522	8	266	256	3	96	2	3	100	-	3	73	-	3	86	2	3	89	2	3	78	2		
神 科	23	-	3	31.4	738	15	343	395	4	114	1	4	141	3	4	121	1	4	137	2	4	120	3	3	105	5		
神 殿	12	-	2	22.3	275	7	142	133	2	42	2	2	50	-	2	46	2	2	47	-	2	42	2	2	48	1		
東 塩 田	11	-	3	25.2	294	17	165	129	2	49	-	1	34	4	2	50	6	2	53	3	2	48	2	2	60	2		
田	18	-	4	31.2	586	25	315	271	3	96	4	3	77	4	3	112	13	3	97	1	3	98	1	3	106	2		
西	12	-	2	22.9	280	5	138	142	2	49	-	2	40	1	2	44	2	44	2	46	1	2	47	-	2	54	1	
浦 里	6	-	-	13.8	83	-	40	43	1	16	7	-	1	7	-	1	14	-	1	12	-	1	17	-	1	17	-	
川	12	-	2	21.9	271	8	132	139	2	46	-	2	41	2	2	59	5	2	43	-	2	45	1	2	37	-		
南	23	-	4	30.1	714	21	369	345	3	94	3	4	118	3	4	122	3	4	117	2	4	132	6	4	131	4		
内	6	-	-	7.5	45	-	18	27	1	7	-	1	9	-	1	5	-	1	7	-	1	9	-	1	8	-		
西 子 中 央	18	-	5	25.4	486	28	248	238	3	77	2	3	79	3	3	79	7	3	89	5	3	88	8	3	74	3		
丸 子 北	13	-	3	31.6	429	18	227	202	2	62	2	2	68	2	2	71	4	2	70	3	3	86	6	2	72	1		
川	7	-	2	25.0	184	9	108	76	1	27	-	2	36	-	1	29	2	1	36	1	1	34	5	1	22	1		
平	6	-	-	9.3	56	-	27	29	1	9	-	1	8	-	1	10	-	1	8	-	1	14	-	1	7	-		
長	6	-	1	18.8	115	2	59	56	1	25	-	1	13	-	1	24	1	1	16	-	1	23	1	1	14	-		
陽	6	-	1	17.8	109	2	47	62	1	14	-	1	17	-	1	20	-	1	15	1	1	20	1	1	23	-		
本	11	-	2	23.6	271	11	151	120	2	50	1	1	35	1	2	41	2	2	52	1	2	51	3	2	42	3		
石	7	-	2	25.4	183	5	100	83	1	22	1	2	39	-	1	30	-	1	29	-	1	31	2	1	32	2		

資料：学校基本調査、各学校

67 中学校の学年別学級数と生徒数

各年5月1日現在

年 度	学 校 数	学 級 数		1 学 級 当 たり 生 徒 数	生 徒 数			学 年 別 内 訳									
		単 式	75 条		総 数	75 条	男	女	1 学 年			2 学 年			3 学 年		
									学 級 数	生 徒 数	75 条	学 級 数	生 徒 数	75 条	学 級 数	生 徒 数	75 条
平成22年度	12	135	26	34.8	4,802	108	2,507	2,295	44	1,593	37	44	1,618	36	47	1,591	35
平成23年度	12	136	27	34.3	4,786	120	2,445	2,341	48	1,575	38	44	1,594	40	44	1,617	42
平成24年度	12	143	28	32.3	4,749	135	2,410	2,339	49	1,574	45	50	1,582	44	44	1,593	46
平成25年度	12	146	29	30.7	4,629	144	2,369	2,260	47	1,476	50	49	1,575	48	50	1,578	46
平成26年度	12	146	29	30.8	4,644	154	2,385	2,259	49	1,580	60	48	1,479	49	49	1,585	45

平成26年度内訳

学 校 名	学 級 数		1 学 級 当 たり 生 徒 数	生 徒 数			学 年 別 内 訳									
	単 式	75 条		総 数	75 条	男	女	1 学 年			2 学 年			3 学 年		
								学 級 数	生 徒 数	75 条	学 級 数	生 徒 数	75 条	学 級 数	生 徒 数	75 条
第 一	17	5	32.2	579	32	319	260	6	203	15	6	192	11	5	184	6
第 二	9	2	32.0	295	7	149	146	3	108	5	3	95	2	3	92	-
第 三	14	3	30.4	443	17	211	232	5	157	6	4	133	4	5	153	7
第 四	18	3	30.8	569	14	300	269	6	190	8	6	181	2	6	198	4
第 五	15	2	31.9	488	10	254	234	5	170	5	5	158	4	5	160	1
塩 田	18	3	32.8	611	21	313	298	6	206	11	6	201	3	6	204	7
第 六	16	3	31.1	515	17	257	258	5	179	3	5	150	6	6	186	8
丸 子	9	2	30.3	287	14	139	148	3	84	3	3	99	8	3	104	3
丸 子 北	11	2	31.7	358	9	167	191	4	120	3	3	94	1	4	144	5
菅 平	3	-	9.7	29	-	18	11	1	13	-	1	6	-	1	10	-
真 田	9	2	27.7	255	6	135	120	3	80	-	3	87	4	3	88	2
依 田 窪 南 部	7	2	29.7	215	7	123	92	2	70	1	3	83	4	2	62	2

資料：学校基本調査、各学校

6 教育・文化

68 中学校卒業者の状況

区 分	卒業者総数	A 進学者(就職進学者を含む)						B 専修学校一般課程入学者・ (就職進学者を含む)	就職者(左記A、Bを除く)	無業者	死亡・不詳	(再掲) A、Bのうち 就職している者		卒業者のうち高等学校、高等 専門学校への入学志望者数				
		全日制	定時制	高校通信本科	高等専門学校	特別支援学校高等部	左記A					左記B	全日制	定時制	中等教育学校	高等専門学校	特別支援学校高等部	
																		人
平成22年 3月卒	男女計	903	834	20	17	8	9	1	3	11	-	-	-	840	20	-	8	9
		857	813	15	11	1	5	-	2	10	-	-	-	818	16	-	1	5
		1,760	1,647	35	28	9	14	1	5	21	-	-	-	1,658	36	-	9	14
	構成比	100.0	93.6	2.0	1.6	0.5	0.8	0.1	0.3	1.2	-	-	-	94.2	2.0	-	0.5	0.8
平成23年 3月卒	男女計	849	733	60	16	12	13	1	1	13	-	1	-	738	63	-	12	13
		736	665	38	17	1	6	1	2	6	-	-	-	665	39	-	1	6
		1,585	1,398	98	33	13	19	2	3	19	-	1	-	1,403	102	-	13	19
	構成比	100.0	88.2	6.2	2.1	0.8	1.2	0.1	0.2	1.2	-	0.1	-	88.5	6.4	-	0.8	1.2
平成24年 3月卒	男女計	830	731	47	23	5	14	-	2	8	-	-	-	734	47	-	5	14
		780	723	35	10	-	5	1	-	6	-	-	-	724	36	-	-	5
		1,610	1,454	82	33	5	19	1	2	14	-	-	-	1,458	83	-	5	19
	構成比	100.0	90.3	5.1	2.0	0.3	1.2	0.1	0.1	0.9	-	-	-	90.6	5.2	-	0.3	1.2
平成25年 3月卒	男女計	820	749	26	19	13	8	-	1	4	-	-	-	754	26	-	13	8
		766	702	30	15	2	6	4	1	6	-	-	-	712	30	-	2	6
		1,586	1,451	56	34	15	14	4	2	10	-	-	-	1,466	56	-	15	14
	構成比	100.0	91.5	3.5	2.1	0.9	0.9	0.3	0.1	0.6	-	-	-	92.4	3.5	-	0.9	0.9
平成26年 3月卒	男女計	796	709	34	28	7	6	-	2	10	-	-	-	716	37	-	7	6
		782	715	36	16	1	7	1	1	5	-	-	-	718	36	-	1	7
		1,578	1,424	70	44	8	13	1	3	15	-	-	-	1,434	73	-	8	13
	構成比	100.0	90.2	4.4	2.8	0.5	0.8	0.1	0.2	1.0	-	-	-	90.9	4.6	-	0.5	0.8

(注) 就職進学者、就職入学者を含む
資料：学校基本調査

69 幼稚園の状況

各年5月1日現在

年 度	園 数	職員数(本務者)		園 児 数			年 齢 別 内 訳		
		教員	職員	総数	男	女	3歳児	4歳児	5歳児
	園	人	人	人	人	人	人	人	人
平成22年度	13	113	20	1,318	665	653	416	439	463
平成23年度	13	103	20	1,272	632	640	420	427	425
平成24年度	13	102	20	1,238	610	628	374	432	432
平成25年度	14	103	20	1,227	616	611	409	378	440
平成26年度	14	105	18	1,168	576	592	379	413	376

平成26年度内訳

園 名	職員数(本務者)		園 児 数			年 齢 別 内 訳		
	教員	職員	総数	男	女	3歳児	4歳児	5歳児
	人	人	人	人	人	人	人	人
梅花幼稚園	6	2	35	21	14	13	10	12
たちばな幼稚園	5	1	46	25	21	19	10	17
聖マリア幼稚園	4	-	30	15	15	12	10	8
上田幼稚園	10	1	167	80	87	48	65	54
ふじ学園大屋幼稚園	7	2	76	36	40	25	30	21
上田南幼稚園	13	2	184	84	100	50	70	64
上田女子短期大学附属幼稚園	9	-	162	76	86	52	65	45
日向幼稚園	13	3	115	65	50	38	38	39
上田北幼稚園	11	2	171	85	86	59	60	52
おひさまクラブ幼稚園	3	1	34	18	16	13	10	11
わかくさ幼稚園	9	-	52	22	30	20	14	18
ちぐさ幼稚園	7	-	34	17	17	13	7	14
西望幼稚園	3	1	12	9	3	4	3	5
いずみ幼稚園	5	3	50	23	27	13	21	16

資料：学校基本調査、各園

70 高等学校の概況

各年5月1日現在

年 度	職員数(本務者)		生 徒 数			前 年 度 卒 業 者		
	教員	職員	総数	男	女	総数	男	女
	人	人	人	人	人	人	人	人
平成22年度	392	76	5,594	2,921	2,673	1,792	944	848
平成23年度	413	82	6,520	3,485	3,035	2,083	1,093	990
平成24年度	419	84	6,690	3,524	3,166	2,038	1,105	933
平成25年度	415	78	6,735	3,570	3,165	2,225	1,148	1,077
平成26年度	419	70	6,724	3,546	3,178	2,287	1,178	1,109

平成26年度内訳

園 名	職員数(本務者)		生 徒 数			前 年 度 卒 業 者		
	教員	職員	総数	男	女	総数	男	女
	人	人	人	人	人	人	人	人
上田高校(全日)	62	9	999	536	463	322	175	147
上田高校(定時)	9	1	91	53	38	38	19	19
上田染谷丘高校	59	9	963	409	554	319	115	204
上田東高校	57	6	997	434	563	350	139	211
上田千曲高校(全日)	67	18	831	504	327	279	168	111
上田千曲高校(定時)	8	2	32	30	2	13	12	1
上田西高校	54	10	846	511	335	251	162	89
丸子修学館高校	80	9	802	392	410	257	144	113
さくら国際高校(通信)	23	6	1,163	677	486	458	244	214

資料：各学校

6 教育・文化

71 高等学校卒業者の状況

区分	卒業者総数	A (大学等進学者を含む)	B (専修学校専門課程進学者を含む)	C (専修学校一般課程等入学者)	D (公共職業能力開発施設等入学者)	就職者 (左記A B C Dを除く)	一時的な仕事についていた者	左記以外の者	死亡・不詳	(再掲) ABCDのうち 就職している者				大学(学部)・短期大学(本科)への入学志願者	
		左記A	左記B	左記C	左記D										
平成22年 3月卒	男女計	944	477	189	83	6	101	3	85	-	-	-	-	-	645
		848	475	203	54	2	57	3	54	-	-	-	-	-	595
		1,792	952	392	137	8	158	6	139	-	-	-	-	-	1,240
	構成比	%	%	%	%	%	%	%	%	%	%	%	%	%	%
		100.0	53.1	21.9	7.6	0.4	8.8	0.3	7.8	-	-	-	-	-	69.2
平成23年 3月卒	男女計	928	450	211	88	-	102	1	76	-	-	-	-	-	599
		849	459	209	61	-	73	4	43	-	-	-	-	-	575
		1,777	909	420	149	-	175	5	119	-	-	-	-	-	1,174
	構成比	%	%	%	%	%	%	%	%	%	%	%	%	%	%
		100.0	51.2	23.6	8.4	-	9.8	0.3	6.7	-	-	-	-	-	66.1
平成24年 3月卒	男女計	921	428	206	131	5	123	-	28	-	-	-	-	-	537
		815	469	194	61	2	70	4	15	-	-	3	-	-	520
		1,736	897	400	192	7	193	4	43	-	-	3	-	-	1,057
	構成比	%	%	%	%	%	%	%	%	%	%	%	%	%	%
		100.0	51.7	23.0	11.1	0.4	11.1	0.2	2.5	-	-	-	-	-	60.9
平成25年 3月卒	男女計	962	419	190	121	23	131	-	78	-	-	-	-	-	592
		916	527	195	57	2	78	-	57	-	-	5	-	-	619
		1,878	946	385	178	25	209	-	135	-	-	5	-	-	1,211
	構成比	%	%	%	%	%	%	%	%	%	%	%	%	%	%
		100.0	50.4	20.5	9.5	1.3	11.1	-	7.2	-	-	-	-	-	64.5
平成26年 3月卒	男女計	950	442	163	163	-	169	1	12	-	-	-	-	-	544
		835	527	186	24	-	72	-	26	-	-	-	-	-	560
		1,785	969	349	187	-	241	1	38	-	-	-	-	-	1,104
	構成比	%	%	%	%	%	%	%	%	%	%	%	%	%	%
		100.0	54.3	19.6	10.5	-	13.5	0.1	2.1	-	-	-	-	-	61.8

(注) 通信制高校は含まず
資料：学校基本調査

72 高等学校の産業別就職者の状況

区 分	総 数	県 内						県 外				
		計	うち 市内 就職者	第 一 次 産 業	第 二 次 産 業	第 三 次 産 業	左 記 以 外	計	第 一 次 産 業	第 二 次 産 業	第 三 次 産 業	左 記 以 外
平成22年3月卒	158	151	71	3	71	77	-	7	-	2	5	-
平成23年3月卒	175	167	106	3	83	81	-	8	-	1	7	-
平成24年3月卒	196	182	113	1	107	70	4	14	1	5	8	-
平成25年3月卒	214	202	129	3	118	79	2	12	-	2	10	-
平成26年3月卒	241	222	132	1	135	86	-	19	1	5	13	-

(注) 通信制高校は含まず

資料：学校基本調査

73 高等学校の産業大分類別県内就職者の状況

区 分	人	人	人	人	人	人	人	人	人	人	人	人	人	人	人	人	人	人	人	人	人	人	人	人	
農業，林業	3	3	1	3	3	1	3	1	3	1	3	1	3	1	3	1	3	1	3	1	3	1	3	1	
漁業	-	-	-	-	-	-	-	-	-	-	-	-	-	-	-	-	-	-	-	-	-	-	-	-	
鉱業，採石業，砂利採取業	-	1	-	-	-	-	-	-	-	-	-	-	-	-	-	-	-	-	-	-	-	-	-	-	
建設業	12	9	15	12	9	15	12	9	15	12	9	15	12	9	15	12	9	15	12	9	15	12	9	15	
製造業	59	73	92	59	73	92	59	73	92	59	73	92	59	73	92	59	73	92	59	73	92	59	73	92	59
電気・ガス・熱供給・水道業	4	3	12	4	3	12	4	3	12	4	3	12	4	3	12	4	3	12	4	3	12	4	3	12	4
情報通信業	4	3	-	4	3	-	4	3	-	4	3	-	4	3	-	4	3	-	4	3	-	4	3	-	4
運輸業，郵便業	6	6	1	6	6	1	6	6	1	6	6	1	6	6	1	6	6	1	6	6	1	6	6	1	6
卸売業，小売業	6	21	10	6	21	10	6	21	10	6	21	10	6	21	10	6	21	10	6	21	10	6	21	10	6
金融業，保険業	-	-	-	-	-	-	-	-	-	-	-	-	-	-	-	-	-	-	-	-	-	-	-	-	-
不動産業，物品賃貸業	-	-	-	-	-	-	-	-	-	-	-	-	-	-	-	-	-	-	-	-	-	-	-	-	-
学術研究，専門・技術サービス業	7	14	12	7	14	12	7	14	12	7	14	12	7	14	12	7	14	12	7	14	12	7	14	12	7
宿泊業，飲食サービス業	24	9	14	24	9	14	24	9	14	24	9	14	24	9	14	24	9	14	24	9	14	24	9	14	24
生活関連サービス業，娯楽業	-	2	-	-	2	-	-	2	-	-	2	-	-	2	-	-	2	-	-	2	-	-	2	-	-
教育，学習支援業	23	14	10	23	14	10	23	14	10	23	14	10	23	14	10	23	14	10	23	14	10	23	14	10	23
医療，福祉	-	1	-	-	1	-	-	1	-	-	1	-	-	1	-	-	1	-	-	1	-	-	1	-	-
複合サービス事業	-	-	-	-	-	-	-	-	-	-	-	-	-	-	-	-	-	-	-	-	-	-	-	-	-
サービス業	1	6	5	1	6	5	1	6	5	1	6	5	1	6	5	1	6	5	1	6	5	1	6	5	1
公務	2	2	6	2	2	6	2	2	6	2	2	6	2	2	6	2	2	6	2	2	6	2	2	6	2
左記以外のもの	-	-	4	-	-	4	-	-	4	-	-	4	-	-	4	-	-	4	-	-	4	-	-	4	-
総 数	151	167	182	151	167	182	151	167	182	151	167	182	151	167	182	151	167	182	151	167	182	151	167	182	151

(注) 通信制高校は含まず
資料：学校基本調査

74 小中学校児童、生徒の体位の概況（平均）

小学校児童

各年4月30日現在 単位：身長 cm 体重 kg

年 度	区 分	1 年		2 年		3 年		4 年		5 年		6 年	
		男	女	男	女	男	女	男	女	男	女	男	女
平成22年度	身長	118.5	117.2	124.1	123.1	129.2	128.2	134.6	134.3	139.7	140.1	145.3	146.9
	体重	22.3	22.8	24.1	24.1	27.9	26.9	31.6	30.4	34.6	33.7	38.8	39.1
平成23年度	身長	116.8	115.6	122.5	121.5	128.3	127.4	133.4	133.2	138.9	139.9	145.1	146.2
	体重	21.1	20.5	23.8	23.0	27.4	26.1	30.4	29.5	34.4	33.5	38.6	38.0
平成24年度	身長	117.0	115.5	122.7	121.5	128.1	127.0	133.3	133.3	138.7	139.8	144.7	146.8
	体重	21.2	20.6	23.7	23.3	26.8	25.9	30.7	29.6	34.3	34.0	38.5	38.8
平成25年度	身長	116.4	115.7	123.2	121.1	128.2	127.2	133.3	133.1	139.0	140.0	145.0	146.5
	体重	21.3	20.6	24.1	23.2	26.9	26.2	30.4	29.4	34.3	33.8	38.8	39.0
平成26年度	身長	116.9	115.8	122.3	121.4	128.9	126.7	133.8	133.3	138.3	139.8	145.1	146.6
	体重	21.3	20.7	23.9	23.1	27.5	25.9	30.2	29.5	33.7	33.5	38.6	38.6

中学校生徒

各年4月30日現在 単位：身長 cm 体重 kg

年 度	区 分	1 年		2 年		3 年	
		男	女	男	女	男	女
平成22年度	身長	152.1	151.0	160.0	154.6	165.0	156.6
	体重	43.1	42.7	50.4	46.7	54.1	49.9
平成23年度	身長	151.8	151.4	158.9	153.8	165.4	156.1
	体重	43.2	43.9	48.1	47.1	54.3	49.6
平成24年度	身長	152.8	151.3	158.9	154.3	164.7	156.4
	体重	44.8	43.3	47.9	46.8	52.9	49.7
平成25年度	身長	153.3	151.1	159.5	154.6	164.8	156.0
	体重	44.8	43.1	49.3	46.3	53.5	49.9
平成26年度	身長	152.1	151.9	159.8	154.2	164.9	156.3
	体重	44.8	44.2	49.5	46.7	54.4	49.5

資料：学校教育課

6 教育・文化

75 学校給食の状況

○小学校

第二学校給食センター(上田地域)

年 度	給食数	給食日数	1日の給食費	
			低学年	高学年
	人	日	円	円
平成22年度	6,461	204	250	270
平成23年度	6,433	205	250	270
平成24年度	6,353	205	250	270
平成25年度	6,425	205	250	270
平成26年度	6,282	205	250	270

(注) 上田地域14校の合計給食数、平均給食日数

丸子学校給食センター(丸子地域)

年 度	給食数	給食日数	1日の給食費	
			低学年	高学年
	人	日	円	円
平成22年度	1,387	205	250	270
平成23年度	1,344	205	250	270
平成24年度	1,280	205	250	270
平成25年度	1,270	205	250	270
平成26年度	1,236	205	250	270

(注) 丸子地域4校の合計給食数、平均給食日数

自校給食(上田地域)

年 度	給食数	給食日数	1日の給食費	
			低学年	高学年
	人	日	円	円
平成22年度	1,190	203	250	270
平成23年度	1,150	203	250	270
平成24年度	1,133	204	250	270
平成25年度	1,012	203	250	270
平成26年度	991	203	250	270

(注) 川辺、東塩田小学校の合計給食数、平均給食日数

自校給食(真田地域)

年 度	給食数	給食日数	1日の給食費	
			低学年	高学年
	人	日	円	円
平成22年度	662	204	243	263
平成23年度	655	205	243	263
平成24年度	649	205	243	263
平成25年度	625	205	243	263
平成26年度	631	206	243	263

(注) 真田地域4校の合計給食数、平均給食日数

自校給食(武石地域)

年 度	給食数	給食日数	1日の給食費	
			低学年	高学年
	人	日	円	円
平成22年度	243	204	250	270
平成23年度	238	205	250	270
平成24年度	229	205	250	270
平成25年度	212	204	250	270
平成26年度	207	204	250	270

(注) 武石小学校の数値

○中学校

第一学校給食センター(上田地域)

年 度	給食数	給食日数	1日の
			給食費
	人	日	円
平成22年度	3,739	198	308
平成23年度	3,798	198	308
平成24年度	3,777	200	308
平成25年度	3,719	199	308
平成26年度	3,752	201	308

(注) 上田地域7校の合計給食数、平均給食日数

丸子学校給食センター(丸子地域)

年 度	給食数	給食日数	1日の
			給食費
	人	日	円
平成22年度	767	202	302
平成23年度	746	203	302
平成24年度	778	203	302
平成25年度	728	204	302
平成26年度	700	202	302

(注) 丸子地域2校の合計給食数、平均給食日数

自校給食(真田地域)

年 度	給食数	給食日数	1日の
			給食費
	人	日	円
平成22年度	411	200	303
平成23年度	380	201	303
平成24年度	361	201	303
平成25年度	334	201	304
平成26年度	327	202	304

(注) 真田地域2校の合計給食数、平均給食日数

資料：学校教育課

76 博物館の利用状況

年 度	入 館 者 数						特 別 展 示 会		講 座		史 跡 見 学 会	
	総数	有 料				無 料 入 館 者	回 数	観 覧 者	回 数	参 加 者	回 数	参 加 者
		入 館 者	一 般	小 中 学 生	団 体							
人	人	人	人	人	人	回	人	回	人	回	人	
平成22年度	153,348	90,879	78,636	8,235	4,008	62,469	4	34,269	16	870	4	162
平成23年度	149,790	88,935	76,056	8,934	3,945	60,855	4	31,130	16	877	4	173
平成24年度	149,352	89,599	75,576	10,017	4,006	59,753	5	40,034	16	813	4	158
平成25年度	120,887	74,451	62,214	9,978	2,259	46,436	4	32,041	16	618	4	130
平成26年度	144,723	88,751	74,528	11,029	3,194	55,972	2	23,140	16	578	4	114

資料：上田市立博物館

77 山本鼎記念館の利用状況

年 度	入 館 者 数						特 別 展 示 会		美 術 講 座		美 術 教 室	
	総数	有 料				無 料 入 館 者	回 数	観 覧 者	回 数	参 加 者	回 数	参 加 者
		入 館 者	一 般	小 中 学 生	団 体							
人	人	人	人	人	人	回	人	回	人	回	人	
平成22年度	39,535	1,985	1,770	94	121	37,550	10	14,097	10	99	80	896
平成23年度	37,573	1,687	1,469	81	137	35,886	8	16,508	13	317	80	1,104
平成24年度	36,253	1,683	1,461	66	156	34,570	6	10,587	12	287	80	1,360
平成25年度	28,351	1,584	1,447	64	73	26,767	6	7,166	9	180	80	1,136
平成26年度	14,566	774	655	40	79	13,792	-	-	18	111	40	400

(注) 山本鼎記念館は、平成26年9月30日で閉館(上田市立美術館に統合)。

資料：山本鼎記念館

78 信濃国分寺資料館の利用状況

年 度	入 館 者 数						特 別 展 示 会		講 座		教 室・ 見 学 会 等	
	総数	有 料				無 料 入 館 者	回 数	観 覧 者	回 数	参 加 者	回 数	参 加 者
		入 館 者	一 般	小 中 学 生	団 体							
人	人	人	人	人	人	回	人	回	人	回	人	
平成22年度	10,816	2,868	2,025	195	648	7,948	3	4,187	23	606	26	1,190
平成23年度	8,382	2,633	2,096	107	430	5,749	3	3,543	23	739	33	1,594
平成24年度	6,321	2,996	2,326	166	504	3,325	3	3,190	23	650	23	955
平成25年度	7,163	3,283	2,722	170	391	3,880	3	4,163	22	605	23	1,129
平成26年度	5,200	2,180	1,619	77	484	3,020	3	2,528	23	677	27	1,134

資料：信濃国分寺資料館

6 教育・文化

79 図書館の利用状況

各年度末日現在

年 度	蔵 書 冊 数							
	総数	上田図書館			上田情報 ライブラ リー	丸子図書館		真田 図書館
		図書館	移動 図書館	上田 創造館 分室		図書館	移動 図書館	
平成22年度	493,757	274,707	12,505	29,655	50,519	82,165	10,200	34,006
平成23年度	505,009	282,590	13,378	30,616	53,529	76,156	10,354	38,386
平成24年度	521,068	276,257	13,378	29,963	56,190	89,050	11,086	45,144
平成25年度	528,616	274,493	13,933	30,802	57,345	93,248	11,879	46,916
平成26年度	536,025	274,855	13,929	29,897	58,489	96,105	12,560	50,190

年 度	貸 出 冊 数							
	総数	上田図書館			上田情報 ライブラ リー	丸子図書館		真田 図書館
		図書館	移動 図書館	上田 創造館 分室		図書館	移動 図書館	
平成22年度	702,791	342,691	19,620	101,863	107,958	73,955	20,801	35,903
平成23年度	688,965	335,992	18,013	92,135	105,540	51,266	20,964	65,055
平成24年度	731,982	301,835	16,586	82,852	100,942	152,103	19,439	58,225
平成25年度	698,806	279,167	15,432	75,448	99,199	151,895	20,949	56,716
平成26年度	685,654	269,442	14,699	71,696	97,915	154,432	21,298	56,172

年 度	利 用 登 録 者 数			
	総数	上田図書 館及び上 田情報ラ イブラリー	丸子 図書館	真田 図書館
平成22年度	76,358	60,950	11,151	4,257
平成23年度	78,847	62,662	11,553	4,632
平成24年度	81,235	64,089	12,351	4,795
平成25年度	83,368	65,587	12,846	4,935
平成26年度	85,710	67,252	13,358	5,100

(注) 真田図書館は、平成22年11月19日に開館。

丸子図書館は、平成24年5月1日に開館。平成23年度以前は丸子金子図書館の数値。

資料：各図書館

80 市民会館、サントミュージーゼの利用状況

○市民会館の利用状況

年 度	総 数		ホ ー ル		第 1 会 議 室		第 2 会 議 室		2 階 大 会 議 室	
	利用数	利用者数	利用数	利用者数	利用数	利用者数	利用数	利用者数	利用数	利用者数
	件	人	件	人	件	人	件	人	件	人
平成22年度	1,621	103,160	169	77,454	344	2,480	339	4,223	335	15,524
平成23年度	1,638	103,363	174	79,512	357	2,627	318	4,160	317	12,883
平成24年度	1,047	92,287	174	72,777	227	2,387	172	3,253	205	10,691
平成25年度	1,455	86,394	159	68,071	394	1,794	237	2,947	280	10,583
平成26年度	695	54,478	121	45,967	173	865	163	1,923	129	4,782

年 度	和 室		2階第3会議室	
	利用数	利用者数	利用数	利用者数
	件	人	件	人
平成22年度	197	2,399	237	1,080
平成23年度	220	2,499	252	1,682
平成24年度	129	1,822	140	1,297
平成25年度	205	1,756	180	1,243
平成26年度	58	543	51	398

(注) 市民会館は、平成26年12月26日に閉館。

資料：市民会館

○サントミュージーゼの利用状況

上田市交流文化芸術センター

年 度	大 ホ ー ル		小 ホ ー ル		大 スタ ジ オ		中 スタ ジ オ		スタ ジ オ 1	
	利用数	利用者数	利用数	利用者数	利用数	利用者数	利用数	利用者数	利用数	利用者数
	件	人	件	人	件	人	件	人	件	人
平成26年度	57	49,500	40	6,520	43	2,424	96	917	108	439

年 度	スタ ジ オ 2		スタ ジ オ 3		スタ ジ オ 4		多 目 的 ル ー ム		第 1 会 議 室	
	利用数	利用者数	利用数	利用者数	利用数	利用者数	利用数	利用者数	利用数	利用者数
	件	人	件	人	件	人	件	人	件	人
平成26年度	78	214	98	339	36	122	123	13,590	177	1,412

年 度	和 室	
	利用数	利用者数
	件	人
平成26年度	35	587

上田市立美術館

年 度	展 覧 会		市民アトリエ・ギャラリー		ア ト リ エ	
	回数	観覧者数	利用数	利用者数	利用数	利用者数
	回	人	件	人	件	人
平成26年度	11	41,045	15	1,045	7	37

(注) サントミュージーゼは、平成26年10月2日に開館。

利用者数は、利用申請時の見積り人数。

利用数、利用者数は、公演利用、練習利用等の合計。

資料：交流文化芸術センター、市立美術館

6 教育・文化

81 各体育施設の状況

平成27年3月31日現在

施設名	規模（面積・保有施設等）	観覧収容人員	所在地	
上田城跡公園体育館	全館3,717㎡ うち競技場1,604㎡ 剣道場522㎡ 柔道場468㎡	580	常磐城1-1-30	
上田城跡公園体育館分室	131㎡ ボクシング場		二の丸1-32	
上田城跡公園第2体育館	競技場850㎡ トレーニング室 ミーティング室 ランニングコース1周108m		常磐城1-1-30	
上田城跡公園陸上競技場	26,772㎡ 第4種公認400mトラック	15,000	二の丸4-58	
上田城跡公園野球場	19,467㎡ 両翼91.44m センター116.82m 夜間照明	10,000	二の丸4-14	
上田城跡公園テニス東コート	5,965㎡ クレーコート6面(夜間照明4面) 本部棟100㎡2階建		二の丸3-14	
上田城跡公園テニス西コート	4,500㎡ クレーコート6面(夜間照明6面) 本部棟84㎡平屋建		常磐城1-1-30	
上田城跡公園相撲場	2,000㎡ 本部席あり 4本柱屋根付		二の丸4-58	
上田城跡公園弓道場	1,550㎡(鉄骨造平屋建348.5㎡) 10の射場		常磐城1-1-30	
上田城跡公園多目的広場	1,680㎡		二の丸4-10	
材木町ちびっこプール	735㎡ 水深0.3m		材木町1-14-1	
城下ちびっこプール	813㎡ 水深0.35m		御所190-8	
染屋台多目的グラウンド	敷地18,695㎡ 夜間照明		古里2033-1	
塩尻市民緑地グラウンド	9,341㎡		下塩尻1040-4	
諏訪形市民緑地グラウンド	19,250㎡		諏訪形法泉街道74-ロ 小牧下川原220-1	
千曲川市民緑地グラウンド	98,000㎡ マレットゴルフ場2コース 釣り池		国分古屋敷1659-イ 常入南上川原1372-1	
古舟市民緑地グラウンド	44,200㎡ マレットゴルフ場1コース		下之条根津田久保1502-4 中之条古屋敷1011-106	
仁古田新池マレットゴルフ場	6,692㎡ 1コース		仁古田宇下洞908-1	
塩田の郷マレットゴルフ場	3コース54ホール 管理棟木造平屋建250㎡ 駐車場約100台		前山2400-1	
自然運動公園	敷地187,445㎡ 駐車場270台 流水プール(1周221.4m×幅8m×深0.9m) 徒歩プール水深0.6m 幼児プール水深0.35m スライダープール2連 50m公認プール9コース (最深1.5m) アーチェリー場2,752㎡ 6コース(18m・30m・50m・60m・70m・90m) 多目的グラウンド(夜間照明) 10,670㎡ こども広場2,400㎡ 遊歩道2,380m マレットゴルフ場1コース		下之郷935	
	総合体育館	競技場1,764㎡ 小競技場540㎡ トレーニング室248㎡ ランニングコース170m	800	下之郷935
	室内多目的運動場	アリーナ1,310.99㎡(テニスコート2面・ゲートボールコート2面)		下之郷815
別所公園	敷地108,000㎡ 駐車場40台 多目的広場3,850㎡ 自由広場2,000㎡ テニスコート3,800㎡(クレー4面・全天候2面)		別所温泉2185	
市民の森公園	公園敷地54,979㎡ 駐車場160台 わしば山荘(鉄筋2階建宿泊施設1,020.3㎡ 宿泊収容人数150人) テニスコート2,800㎡(ハード4面) 多目的グラウンド12,000㎡ キャンプ場180人収容 スケート場スピードリンク1周240m幅10m・(夏期ゴーカート) 大衆リンク (30m×60m) 子供広場9,500㎡ バンガロー5棟25人収容 マレットゴルフ場1コース18ホール 市民の森馬術場 屋外馬術場50m×70m 屋内馬術場20m×40m等		芳田3780-95	
	体育館	競技場936㎡		
アクアプラザ上田	総面積27,794㎡ 駐車場約200台 25mプール(5コース可動床) 溪流下りプール(全長55m) スライダープール2本(60m・38m) 造波プール 小川プール クアコーナー(ジャグジー浴・サウナ) 健康浴室 健康づくり室 親水公園5,200㎡		上塩尻623	
上田古戦場公園	公園敷地110,000㎡		下之条351-1	
	テニスコート	砂入人工芝7面 夜間照明	築地580	
	室内多目的運動場	1,105.94㎡	築地580	
	多目的グラウンド	15,000㎡ 夜間照明	下之条351-1	
県営上田野球場	54,860㎡ 両翼95m センター120m 夜間照明	18,000	下之条351-1	
川西社会体育館	競技場988㎡		小泉976-1	
上野が丘社会体育館	競技場988㎡		上野303-1	
夜間照明(体育館)	市内小中学校36校		市内	
夜間照明(グラウンド)	市内小中学校14校		市内	

各体育施設の状況 ー続きー

平成27年3月31日現在

施設名	規模（面積・保有施設等）	観覧収容 人員	所在地
丸子総合グラウンド	敷地17,600㎡ 照明	人	御嶽堂1-1
丸子北部グラウンド	敷地6,400㎡		生田3526-1
東内グラウンド	敷地3,100㎡ 運動広場		東内2496
大石グラウンド	敷地8,736㎡		塩川2789
丸子総合体育館	競技場1,864㎡ 照明	390	御嶽堂1-1
丸子北部体育館	競技場786.24㎡ 照明		生田3559-1
丸子弓道場	競技場263㎡ 照明 6人立		丸子1910-1
長瀬屋内ゲートボール場	競技場435㎡ 照明 ゲートボール1面		長瀬2467-1
東内屋内ゲートボール場	競技場928.84㎡ 照明 ゲートボール2面		東内2498-3
丸子ゲートボール場	競技場2,128㎡ ゲートボール4面		東内365
依田窪プール	50m準公認競泳プール 流水プール スライダープール ちびっこプール		腰越418-3
丸子柔道場	競技場117.69㎡ 照明 1面		生田3560-3
天下山マレットゴルフ場	3コース 27ホール		塩川4166-1
丸子テニスコート	敷地5,600㎡ 照明 砂入り人工芝8面		御嶽堂1-1
丸子相撲場	敷地62.41㎡ 土俵(屋根付)		御嶽堂1-1
大塩体育館	競技場930㎡		西内272-1
真田体育館	競技場1,200㎡ 照明 柔道場225㎡	230	真田町長7193-1
真田運動公園グラウンド	敷地12,400㎡ 照明		真田町長7220-1
真田運動公園テニスコート	敷地1,868㎡ 照明 砂入り人工芝3面		真田町長7220-1
真田運動公園屋内ゲートボール場	競技場527㎡ 照明 ゲートボール1面		真田町長7220-1
洗馬川公園グラウンド	敷地8,497㎡		真田町傍陽4430-1
ふれあいさなだ館	建築面積2,861㎡ 25m温泉プール 男女大浴場等		真田町長7369-1
菅平高原ジャンプ台	敷地8,555㎡ ミディアムヒル スモールヒル		菅平高原1223-1529
武石総合グラウンド	敷地14,800㎡ 照明		上武石476-9
武石体育館	競技場1,012㎡ 照明	200	上武石2
築地原トレーニングセンター	敷地403㎡ 照明		武石上本入1710-1
武石屋内ゲートボール場	競技場543㎡ 照明 ゲートボール1面		上武石476-24
武石ゲートボール場	競技場2,879㎡ 照明 ゲートボール4面		上武石476-9
武石テニスコート	敷地3,100㎡ 照明 砂入り人工芝2面 クレー3面		上武石476-9
武石森林公園マレットゴルフ場	敷地45,100㎡ 27ホール パー108 総延長1,350m		下武石1899

資料：スポーツ推進課

6 教育・文化

82 体育施設の利用状況

施設名	利用者数				
	平成22年度	平成23年度	平成24年度	平成25年度	平成26年度
	人	人	人	人	人
総数	1,325,629	1,354,227	1,271,923	1,264,056	1,201,278
上田城跡公園管理事務所管内合計	226,063	204,335	195,076	197,372	201,423
上田城跡公園体育館	64,432	66,975	63,012	61,751	59,526
上田城跡公園第二体育館	27,887	20,855	20,317	21,536	24,749
上田城跡公園野球場	13,148	7,990	7,266	8,573	8,461
染屋台グラウンド	-	-	6,695	6,795	10,704
上田城跡公園東・西テニスコート	12,578	11,982	11,174	12,291	14,452
上田城跡公園陸上競技場	8,644	8,051	6,766	8,119	9,337
上田城跡公園弓道場	11,241	10,448	9,166	9,899	8,533
上田城跡公園相撲場	550	421	428	450	470
上田城跡公園多目的広場	1,361	1,939	1,965	1,930	1,834
上田城跡公園プール	10,378	7,973	9,922	8,449	6,559
ちびっこプール	11,643	8,223	9,136	7,858	7,287
河川敷グラウンド	64,201	59,478	49,229	49,721	49,511
自然運動公園合計	93,576	91,062	93,191	86,743	78,105
総合体育館	33,478	36,438	32,233	30,852	34,196
プール	27,506	24,119	28,956	25,570	15,469
アーチェリー場	6,334	4,801	6,217	5,606	5,754
マレットゴルフ場	1,076	1,084	559	368	577
多目的グラウンド	5,639	5,445	6,051	6,171	4,764
室内多目的運動場	17,907	17,529	17,184	16,715	14,979
別所公園テニスコート	1,636	1,646	1,991	1,461	2,366
上田古戦場公園合計	81,152	91,235	91,029	97,343	80,873
県営野球場	45,891	45,763	45,531	51,734	36,728
多目的運動場	10,397	13,095	11,814	14,481	14,364
テニスコート	16,644	20,634	20,794	18,904	22,042
室内多目的運動場	8,220	11,743	12,890	12,224	7,739
アクアプラザ上田	159,663	155,368	148,804	142,356	154,217
塩田の郷マレットゴルフ場	35,798	37,174	36,590	34,595	32,965
川西社会体育館	15,175	17,069	19,347	16,238	15,950
上野が丘社会体育館	19,115	20,264	15,025	11,311	12,377
学校開放体育館	145,068	151,915	132,835	149,607	116,457
学校開放グラウンド	22,409	39,010	35,940	34,180	37,965
丸子地域合計	170,533	232,398	197,156	188,410	164,669
丸子総合体育館	25,161	75,875	39,306	36,933	36,650
柔剣道場	6,297	9,064	10,203	8,806	7,330
丸子総合グラウンド	23,776	19,696	18,085	22,051	21,087
丸子北部グラウンド	7,998	9,144	6,816	3,059	6,774
大石グラウンド	1,190	2,600	2,640	4,900	4,000
丸子弓道場	1,816	2,275	2,309	2,146	2,146
丸子テニスコート	16,453	18,019	23,398	21,203	16,292
丸子相撲場	121	137	121	-	-
柔道場	5,177	2,715	3,543	2,988	3,241
丸子ゲートボール場	1,209	905	637	205	239
東内室内ゲートボール場	2,448	2,614	1,755	1,836	1,831
長瀬室内ゲートボール場	683	358	353	716	837
北部体育館	12,786	11,371	11,884	11,807	10,550
大塩体育館	3,105	3,140	3,083	2,250	1,560
依田窪プール	15,759	14,657	14,999	15,161	10,247
天下山マレットゴルフ場	16,705	20,188	21,382	21,368	18,016
学校開放体育館	22,187	30,832	28,010	28,433	17,364
学校開放校庭	7,662	8,808	8,632	4,548	6,505

体育施設の利用状況 ー続きー

施設名	利用者数				
	平成22年度	平成23年度	平成24年度	平成25年度	平成26年度
	人	人	人	人	人
真田地域合計	308,850	281,426	272,184	270,220	272,381
真田体育館	38,186	34,625	34,358	33,595	38,286
真田運動公園グラウンド	28,139	17,973	19,377	20,000	20,751
真田運動公園テニスコート	16,643	16,754	21,016	21,201	19,998
真田運動公園屋内ゲートボール場	2,435	1,994	1,882	2,079	2,033
洗馬川公園グラウンド	6,028	6,114	4,206	6,578	6,924
ふれあいさなだ館	195,006	181,892	170,177	168,157	172,694
菅平高原ジャンプ台	722	570	458	284	205
学校開放体育館	13,668	11,702	12,029	10,808	9,630
学校開放校庭	8,023	9,802	8,681	7,518	1,860
武石地域合計	48,227	32,971	34,746	35,681	33,896
武石体育館	9,496	9,748	9,877	9,848	9,893
総合グラウンド	13,833	6,051	6,537	7,602	6,262
築地原トレーニングセンター	1,558	911	1,261	1,326	953
武石室内ゲートボール場	7,912	4,638	3,915	3,247	3,070
武石テニスコート	2,844	1,136	1,401	2,582	2,638
森林公園マレットゴルフ場	10,709	10,487	10,158	9,539	10,120
学校開放体育館	-	-	817	367	524
学校開放校庭	1,875	-	780	1,170	436

資料：スポーツ推進課

83 市民の森公園施設の利用状況

施設名	利用者数				
	平成22年度	平成23年度	平成24年度	平成25年度	平成26年度
	人	人	人	人	人
総数	51,832	51,554	54,088	57,008	57,664
スケート場	18,454	18,086	17,192	17,834	16,709
スケート場(ゴーカート)	12,555	13,762	14,572	17,708	15,591
わしば山荘	3,818	2,071	4,479	4,306	5,184
バンガロー	213	108	257	318	396
キャンプ場	398	455	459	559	1,167
バーベキュー	4,965	5,076	6,121	7,698	6,705
体育館	7,113	6,040	5,887	4,729	6,293
テニス場	557	661	699	666	949
多目的グラウンド	3,759	5,295	4,422	3,190	4,670

資料：スポーツ推進課

6 教育・文化

84 公民館活動の状況

年 度	総数		成人(女性)教育		青少年(家庭)教育		高齢者教育		人権同和教育	
	回数	参加者数	回数	参加者数	回数	参加者数	回数	参加者数	回数	参加者数
	回	人	回	人	回	人	回	人	回	人
平成22年度	2,097	112,617	556	11,345	730	41,429	219	9,342	399	11,580
平成23年度	1,950	102,754	615	12,078	668	39,190	206	8,930	301	10,029
平成24年度	2,115	100,481	613	14,649	830	38,652	188	9,305	309	10,389
平成25年度	2,121	90,208	603	14,113	831	34,475	197	8,659	317	10,418
平成26年度	2,380	100,920	612	14,701	1,030	38,647	201	8,948	343	10,302

年 度	社会体育		文化芸術		分館育成・その他	
	回数	参加者数	回数	参加者数	回数	参加者数
	回	人	回	人	回	人
平成22年度	57	13,935	44	19,670	92	5,316
平成23年度	43	11,902	27	15,118	90	5,507
平成24年度	50	8,773	33	14,102	92	4,611
平成25年度	52	5,257	36	13,641	85	3,645
平成26年度	63	10,550	47	13,346	84	4,426

(注) 市立9公民館の主催事業合計

資料：各公民館

85 公民館の利用状況

年 度	総 数		主 催		無 料 利 用		有 料 利 用	
	回数	利用者数	回数	利用者数	回数	利用者数	回数	利用者数
	回	人	回	人	回	人	回	人
平成22年度	22,134	357,952	1,839	57,704	19,195	281,088	1,100	19,160
平成23年度	21,971	345,759	1,689	48,927	19,395	280,174	887	16,658
平成24年度	24,026	390,925	2,071	60,124	21,294	316,628	661	14,173
平成25年度	25,551	415,853	2,072	59,039	22,760	341,647	719	15,167
平成26年度	24,995	398,240	2,093	60,732	22,097	314,002	805	23,506

資料：各公民館

86 上田文化会館（ホール）の利用状況

年 度	年 間 開館日数	主 催 事 業		貸 館 事 業		利 用 団 体 数
		回数	入場者数	回数	入場者数	
	日	回	人	回	人	団体
平成22年度	359	199	12,157	2,067	58,194	1,945
平成23年度	360	133	6,232	1,853	60,455	1,986
平成24年度	359	126	8,274	1,703	49,794	1,829
平成25年度	359	107	3,840	1,844	51,784	1,951
平成26年度	359	140	10,419	1,661	42,545	1,801

資料：文化会館

87 丸子文化会館の利用状況

平成26年度

施設名	利用可日数	利用日数	利用率	利用件数	利用者数
	日	日	%	件	人
合計	-	-	-	1,139	79,071
セレスホール	166	114	68.7	114	35,299
小ホール	241	165	68.5	147	25,618
リハーサル室	293	173	59.0	220	3,208
大会議室	293	123	42.0	135	5,532
中会議室	293	136	46.4	175	2,955
小会議室	293	73	24.9	90	1,270
展示室	293	69	23.5	61	2,991
和室	293	163	55.6	197	2,198

資料：丸子文化会館

88 信州国際音楽村の利用状況

「ホールこだま」の利用状況

年度	総数		主催		貸		ホ		ー		ル			
			演奏会・その他		演奏会		発表会		講演会		その他		会議室	
	回数	人数	回数	人数	回数	人数	回数	人数	回数	人数	回数	人数	回数	人数
平成22年度	196	28,292	97	15,482	19	4,870	55	6,930	1	10	24	1,000	-	-
平成23年度	212	29,668	109	17,515	21	3,740	57	7,830	-	-	24	573	1	10
平成24年度	234	31,072	124	16,349	25	5,830	59	7,930	1	150	23	453	2	360
平成25年度	229	28,257	116	16,030	19	3,670	53	6,940	3	530	34	1,047	4	40
平成26年度	265	31,325	144	17,918	17	2,390	51	6,950	2	500	51	3,567	-	-

「生涯学習の里」の利用状況

年度	総数		研修棟		宿泊棟		ひびき	
	主催	その他	主催	その他	主催	その他	主催	その他
	人	人	人	人	人	人	人	人
平成22年度	4,715	16,734	2,798	13,666	389	1,581	1,528	1,487
平成23年度	6,949	14,087	4,188	11,895	309	1,419	2,452	773
平成24年度	5,999	20,188	3,978	16,325	396	1,898	1,625	1,965
平成25年度	4,368	20,293	2,598	17,125	280	2,402	1,490	766
平成26年度	3,010	13,014	1,536	10,831	216	1,571	1,258	612

資料：一般財団法人信州国際音楽村

89 郷土博物館の利用状況

年次	観覧者 実人数	一般 観覧者数	特 別 展			講演会ほか 回数
			回数	日数	観覧者数	
	人	人	回	日数	人	回
平成22年	1,171	673	1	25	512	-
平成23年	761	761	-	-	-	-
平成24年	1,116	1,116	1	8	270	-
平成25年	953	953	1	28	237	-
平成26年	820	820	1	29	83	-

資料：上田市立博物館

6 教育・文化

90 真田主要施設の利用状況

年 度	自 然 館 人	お 屋 敷 歴 史 館 人	サ ニ ア パ ー ク 菅 平			ふ れ あ い さ な だ 館	
			グ ラ ウ ン ド 回	陸 上 競 技 場 人	マ レ ッ ト ゴ ル フ 場 人	入 場 者 人	(う ち プ ー ル) 人
平成22年度	2,691	29,049	406	24,991	1,982	195,006	54,363
平成23年度	2,908	29,009	405	26,881	1,904	181,892	53,245
平成24年度	2,361	31,738	432	28,307	1,745	170,177	50,824
平成25年度	1,568	25,353	415	27,423	1,480	168,157	50,189
平成26年度	1,483	31,935	381	28,879	1,316	172,694	50,434

(注) ふれあいさなだ館は温泉、プール共通券のためプール人数は参考
 サニアパーク菅平グラウンドの数値は利用回数

資料：真田産業観光課、真田地域教育事務所

91 国・県・市指定文化財種類別一覧表

平成27年3月31日現在

種 類	総 数	有 形 文 化 財							無 形 文 化 財	民 俗 文 化 財		記 念 物		
		建 造 物	絵 画	彫 刻	工 芸 品	書 跡	古 文 書	歴 史 ・ 考 古 資 料	芸 能	有 形	無 形	史 跡	名 勝	天 然 記 念 物
総 数	296	62	12	30	23	5	20	12	4	15	17	52	7	37
国 宝	1	1	-	-	-	-	-	-	-	-	-	-	-	-
国 指 定	20	6	-	4	2	-	1	-	-	1	-	3	-	3
国 重 美	3	-	1	-	-	2	-	-	-	-	-	-	-	-
国 登 録	9	9	-	-	-	-	-	-	-	-	-	-	-	-
国 選 択	3	-	-	-	-	-	-	-	-	-	3	-	-	-
県 指 定	25	10	2	2	2	-	-	2	-	-	-	4	-	3
市 指 定	235	36	9	24	19	3	19	10	4	14	14	45	7	31

資料：文化振興課

92 上田市の文化財

国指定文化財

平成27年3月31日現在

No.	名 称	種 別	員 数	所 有 者	所 在 地	指定年月日
1	安楽寺八角三重塔	国宝建造物	1 基	安楽寺	上田市別所温泉	S27.03.29
2	信濃国分寺三重塔	重要文化財建造物	1 基	国分寺	上田市国分	M40.08.28
3	前山寺三重塔	重要文化財建造物	1 基	前山寺	上田市前山	T11.04.13
4	法住寺虚空蔵堂(附 厨子)	重要文化財建造物	2 件	法住寺	上田市東内	T11.04.13
5	中禅寺薬師堂	重要文化財建造物	1 棟	中禅寺	上田市前山	S11.09.18
6	常楽寺石造多宝塔	重要文化財建造物	1 基	常楽寺	上田市別所温泉	S36.03.23
7	旧常田館製糸場施設	重要文化財建造物	7 棟	笠原工業株式会社	上田市常田	H24.12.28
8	木造惟仙和尚坐像	重要文化財彫刻	1 軀	安楽寺	上田市別所温泉	T12.03.28
9	木造恵仁和尚坐像	重要文化財彫刻	1 軀	安楽寺	上田市別所温泉	T12.03.28
10	薬師如来坐像(附)木造神将立像	重要文化財彫刻	2 軀	中禅寺	上田市前山	T12.03.28
11	銅造観音菩薩立像	重要文化財彫刻	1 軀	長福寺	上田市下之郷	S15.10.14
12	小文地桐紋付韋胴服	重要文化財工芸	1 領	上田市	上田市立博物館	S51.06.05
13	反射望遠鏡国友一貫斎作(附)覚書	重要文化財工芸	2 点	上田市	上田市立博物館	H24.09.06
14	紙本墨書生島足島神社文書	重要文化財古文書	94 点	生島足島神社	上田市下之郷	S62.06.06
15	染屋焼コレクション	重要民俗文化財	66 点	上田市	上田市立博物館	S39.05.29
16	信濃国分寺跡	史跡	4,178 m ²	上田市ほか	上田市国分	S05.11.19
17	上田城跡	史跡(追加指定)	125,162 m ²	上田市ほか	上田市国分	S43.03.19
18	鳥羽山洞窟遺跡	史跡	111,586 m ²	上田市ほか	上田市二の丸	S09.12.28
19	西内シダレグリ自生地	天然記念物	1 件	個人	上田市平井	T09.07.17
20	東内シダレエノキ	天然記念物	1 本	上田市ほか	上田市東内	T09.07.17
21	四阿山の的岩	天然記念物	1 件	上田市東御市真田共有財産組合	上田市真田町長	S15.02.10

重要美術品(国)

平成27年3月31日現在

No.	名 称	種 別	員 数	所 有 者	所 在 地	指定年月日
1	板絵着色三浦屋の図	絵画	1 面	常楽寺	上田市別所温泉	S16.07.23
2	大般若経六百帖箱	書跡	600 帖	常楽寺	上田市別所温泉	S08.07.25
3	紙本墨書徳川家康日課念仏	書跡	1 巻	常楽寺	上田市別所温泉	S09.05.18

登録文化財(国)

平成27年3月31日現在

No.	名 称	種 別	員 数	所 有 者	所 在 地	指定年月日
1	上田蚕種協業組合事務棟	建造物	1 棟	上田蚕種株式会社	上田市常田	H09.05.07
2	信州大学繊維学部講堂	建造物	1 棟	国立大学法人信州大学	上田市常田	H10.09.02
3	旧常田幼稚園舎	建造物	1 棟	上田カルディア会	上田市常田	H15.07.01
4	依水館主屋	建造物	1 棟	上田市	上田市上丸子	H15.12.01
5	花屋ホテル	建造物	19 棟	株式会社花屋ホテル	上田市別所温泉	H18.10.18
6	旧草間歯科医院	建造物	1 棟	個人	上田市常田	H19.07.31
7	飯島商店	建造物	3 棟	株式会社飯島商店	上田市中央	H19.10.02
8	信州大学繊維学部資料館(旧貯蔵庫)	建造物	1 棟	国立大学法人信州大学	上田市常田	H25.06.21
9	信州大学繊維学部守衛所(旧門衛詰所)	建造物	1 棟	国立大学法人信州大学	上田市常田	H25.06.21

国選択無形民俗文化財

平成27年3月31日現在

No.	名 称	種 別	員 数	保 護 団 体	所 在 地	指定年月日
1	戸沢のねじ行事	無形民俗文化財	1 件	戸沢区	上田市真田町長	H08.11.28
2	別所温泉の岳の幟行事	無形民俗文化財	1 件	岳の幟保存会	上田市別所温泉	H09.12.04
3	八日堂の蘇民将来符頒布習俗	無形民俗文化財	1 件	信濃国分寺・蘇民講	上田市国分	H12.12.25

県指定文化財

平成27年3月31日現在

No.	名 称	種 別	員 数	所 有 者	所 在 地	指定年月日
1	上田城(南櫓、北櫓、西櫓)	建造物	3 棟	上田市	上田市二の丸	S34.11.09
2	金王石造五輪塔	建造物	1 基	舞田自治会	上田市舞田	S49.11.14
3	西光寺阿弥陀堂	建造物	1 棟	西光寺	上田市富士山	S56.12.07
4	生島足島神社歌舞伎舞台	建造物	1 棟	生島足島神社	上田市下之郷	S61.08.25
5	文殊堂	建造物	1 棟	天竜寺	上田市西内	S63.08.18
6	実相院宝篋印塔	建造物	1 基	実相院	上田市真田町傍陽	H03.08.15
7	信濃国分寺本堂(薬師堂)	建造物	1 棟	国分寺	上田市国分	H09.02.20
8	生島足島神社本殿内殿	建造物	1 棟	生島足島神社	上田市下之郷	H10.10.26
9	生島足島神社撰社諏訪社殿及び門	建造物	2 棟	生島足島神社	上田市下之郷	H14.03.28
10	旧倉沢家住宅主屋及び客座敷	建造物	7 棟	上田市	上田市築地	H17.03.28
11	正保の信濃国絵図	絵画	1 面	上田市	上田市立博物館	S49.11.14
12	絹本着色綱敷天神像	絵画	1 幅	常楽寺	上田市別所温泉	H17.03.28
13	木造阿弥陀如来坐像(附)造内納入品一括	彫刻	2 件	霊泉寺	上田市平井	S55.03.13
14	中禅寺木造金剛力士立像	彫刻	2 軀	中禅寺	上田市前山	H13.03.29
15	太刀	工芸品	1 口	上田市	上田市立博物館	S40.01.14
16	刀	工芸品	1 口	個人	上田市秋和	S41.03.17
17	唐沢B遺跡出土品	考古資料	32 点	上田市	上田市真田町長	H12.09.21
18	鳥羽山洞窟遺跡出土品	考古資料	247 点	上田市	丸子郷土博物館	H19.01.11
19	真田氏館跡	史跡	1 件	上田市ほか	上田市真田町本原	S42.10.23
20	戸石・米山城跡	史跡	2 件	個人42名	上田市上野・住吉	S44.05.15

6 教育・文化

上田市の文化財 ー続きー

県指定文化財 平成27年3月31日現在

No.	名 称	種 別	員 数	所 有 者	所 在 地	指定年月日
21	塩田城跡	史跡	1 件	個人46名	上田市前山	S45.04.13
22	菅平唐沢岩陰遺跡	史跡	1 件	上田市東御市真田共有財産組合	上田市菅平高原	S48.03.12
23	菅平のツクヌキノソウ自生地	天然記念物	1 件	菅平牧場畜産共同組合	上田市菅平高原	S35.02.11
24	小泉・下塩尻、南条岩鼻のモイワナズナ等	天然記念物	2 件	法人3及び個人8名	上田市小泉・下塩尻ほか	S49.01.17
25	小泉のシナノイルカ	天然記念物	1 点	高仙寺	上田市小泉	S49.11.14

市指定文化財 平成27年3月31日現在

No.	名 称	種 別	員 数	所有者又は保護団体	所 在 地	指定年月日
1	荒神宮本殿	建造物	1 棟	荒神宮	上田市諏訪形	S43.04.25
2	石造五輪塔	建造物	2 基	下塩尻自治会	上田市下塩尻	S43.04.25
3	願行寺四脚門	建造物	1 棟	願行寺	上田市中央	S43.04.25
4	上田藩主居館表門及び土塀、濠、土塁	建造物	1 件	長野県上田高等学校	上田市大手	S44.05.09
5	霊泉寺五輪塔	建造物	1 基	霊泉寺	上田市平井	S45.01.01
6	竹の花五輪塔	建造物	1 基	個人	上田市生田	S45.01.01
7	奈良尾石造多重塔(弥勒仏塔)	建造物	1 基	奈良尾自治会	上田市富士山	S45.06.05
8	信濃国分寺石造多宝塔	建造物	1 基	国分寺	上田市国分	S46.04.08
9	安楽寺経蔵付八角輪蔵	建造物	2 件	安楽寺	上田市別所温泉	S46.06.05
10	中原宝篋印塔	建造物	1 基	中原区	上田市真田町本原	S47.04.01
11	安良居神社本殿	建造物	1 棟	上丸子区	上田市上丸子	S47.07.01
12	中禅寺石造五輪塔	建造物	1 基	中禅寺	上田市前山	S48.04.09
13	東昌寺鐘楼	建造物	1 棟	東昌寺	上田市浦野	S49.06.05
14	弾正塚宝篋印塔	建造物	1 基	個人	上田市真田町傍陽	S50.10.01
15	日吉社の社殿	建造物	1 棟	大宮諏訪神社氏子	上田市下武石	S51.06.19
16	南方薬師堂	建造物	1 棟	南方区	上田市塩川	S52.11.28
17	小泉大日堂	建造物	1 棟	高仙寺	上田市小泉	S56.04.08
18	宗吽寺石幢	建造物	1 基	宗吽寺	上田市中央	S57.04.13
19	塩野神社廻り舞台	建造物	1 棟	保野自治会	上田市保野	S58.04.08
20	荒神宮石造五輪塔	建造物	1 基	荒神宮	上田市諏訪形	S59.04.09
21	常楽寺石造多層塔	建造物	1 基	常楽寺	上田市別所温泉	S59.04.09
22	安曾甚太夫五輪塔	建造物	2 基	個人	上田市古安曾	S59.04.09
23	上田原石造五輪塔	建造物	1 基	個人	上田市上田原	S61.06.05
24	太郎山神社本殿	建造物	1 棟	太郎山並太郎神社保存会	上田市上田	H01.10.09
25	妙見寺 鳴龍	建造物	1 件	妙見寺	上田市下武石	H01.12.20
26	五加八幡神社石燈籠	建造物	1 基	五加自治会	上田市五加	H02.02.20
27	塩野神社拝殿及び本殿	建造物	2 棟	東前山及び西前山自治会	上田市前山	H03.09.12
28	平井諏訪神社奉納殿	建造物	1 棟	西内崇敬会	上田市平井	H04.03.26
29	旧上田市立図書館	建造物	1 棟	上田市	上田市大手	H05.02.03
30	旧宣教師館	建造物	1 棟	上田市	上田市下之郷	H05.05.06
31	別所神社本殿	建造物	1 棟	別所神社	上田市別所温泉	H06.11.01
32	カネタの煙突	建造物	1 本	個人	上田市上丸子	H07.08.29
33	常楽寺本堂	建造物	1 棟	常楽寺	上田市別所温泉	H09.04.09
34	全芳院本堂	建造物	1 棟	全芳院	上田市腰越	H17.01.28
35	依水館客殿及び玄関	建造物	1 棟	上田市	上田市上丸子	H18.01.27
36	笠原工業常田館製糸場	建造物	15 棟	笠原工業株式会社	上田市常田	H22.02.19
37	紙本着色花鳥人物屏風	絵画	2 雙	竜光院	上田市前山	S44.06.05
38	板絵着色劉備檀溪渡河の図	絵画	1 面	常楽寺	上田市別所温泉	S47.06.08
39	板絵着色踊り念仏と六歌仙図	絵画	1 面	常楽寺	上田市別所温泉	S47.06.08
40	絹本着色聖観音画像	絵画	1 幅	常楽寺	上田市別所温泉	S48.04.09
41	絹本着色愛染明王画像	絵画	1 幅	常楽寺	上田市別所温泉	S48.04.09
42	絹本着色藤娘と鬼の念仏絵	絵画	1 幅	常楽寺	上田市別所温泉	S52.03.18
43	板絵着色絵馬富士の巻狩り	絵画	1 面	富士嶽神社	上田市富士山	S55.04.08
44	仏誕生・涅槃図	絵画	2 幅	藤原田区	上田市藤原田	S57.03.14
45	紺屋町八幡社絵馬	絵画	2 面	上田八幡神社	上田市中央西	S60.09.06
46	銅造善光寺如来一光三尊立像	彫刻	3 軀	願行寺	上田市中央	S43.04.25
47	長泉寺板碑	彫刻	1 面	長泉寺	上田市中丸子	S45.01.01
48	聖観音立像	彫刻	1 軀	小沢根区	上田市小沢根	S46.02.15
49	弥勒菩薩坐像	彫刻	1 軀	鳥屋区	上田市鳥屋	S46.02.15
50	木像馬頭観音坐像	彫刻	1 軀	実相院	上田市真田町傍陽	S47.04.01
51	木像十一面観音立像	彫刻	1 軀	実相院	上田市真田町傍陽	S47.04.01
52	木像僧形坐像	彫刻	1 軀	横沢区	上田市真田町長	S47.04.01
53	尾野山木造千手観音立像	彫刻	1 軀	尾野山区	上田市生田	S47.07.01
54	木造阿弥陀如来立像	彫刻	1 軀	芳泉寺	上田市常磐城	S49.06.05
55	南方荒野板碑	彫刻	2 面	個人	上田市塩川	S53.12.27
56	石造大姥坐像	彫刻	1 軀	富士嶽神社	上田市富士山	S55.04.08
57	木造獅子頭	彫刻	2 面	前山塩野神社	上田市前山	S55.04.08
58	木造狛犬	彫刻	2 軀	生島足島神社	上田市下之郷	S55.04.08
59	木造薬師如来立像	彫刻	1 軀	馬背神社	上田市浦野	S56.02.06
60	木造狛犬	彫刻	2 軀	馬背神社	上田市浦野	S56.03.06
61	木製鬼板	彫刻	2 面	手塚八幡社	上田市手塚	S56.03.06
62	藤原田木造千手観音坐像	彫刻	1 軀	藤原田区	上田市藤原田	S57.03.14

上田市の文化財 ー 続き ー

市指定文化財

平成27年3月31日現在

No.	名 称	種 別	員 数	所有者又は保護団体	所 在 地	指定年月日
63	木造狛犬	彫刻	2 軀	保野塩野神社	上田市保野	S57.04.13
64	双体道祖神	彫刻	1 基	鳥屋区	上田市鳥屋	H06.03.18
65	掌善掌悪の碑	彫刻	2 基	妙見寺	上田市下武石	H06.03.18
66	石幢	彫刻	1 基	正念寺	上田市下武石	H06.03.18
67	木造菩薩立像	彫刻	1 軀	願行寺	上田市中央	H06.11.01
68	木像阿弥陀如来坐像	彫刻	1 軀	耕雲寺	上田市真田町傍陽	H12.04.26
69	西光寺金剛力士像	彫刻	2 軀	西光寺	上田市富士山	H13.09.13
70	銅製鱧口	工芸品	1 口	観音寺	上田市上田原	S43.04.25
71	銅製雲板	工芸品	1 面	陽泰寺	上田市上野	S43.04.25
72	灰釉四耳壺	工芸品	1 点	深区神社	上田市立信濃国分寺資料館	S44.05.09
73	褐色緘唐冠崩し当世具足	工芸品	1 領	上田市	上田市立博物館	S44.05.09
74	紺糸緘白熊毛当世具足	工芸品	1 領	上田市	上田市立博物館	S44.05.09
75	杵掛家蹴鞠資料	工芸品	49 点	個人	上田市立博物館	S45.05.11
76	銅製鱧口	工芸品	1 口	中禅寺	上田市前山	S45.06.05
77	紺糸緘金剛力士頭当世具足	工芸品	1 領	上田市	上田市立博物館	S46.04.08
78	木造百万塔	工芸品	1 基	常楽寺	上田市別所温泉	S48.04.09
79	銅製御正鉢(懸仏)	工芸品	1 面	高仙寺	上田市小泉	S49.06.05
80	銅製孔雀文磬	工芸品	1 面	高仙寺	上田市小泉	S49.06.05
81	東昌寺僧具	工芸品	7 点	東昌寺	上田市浦野	S53.04.08
82	鑄銅製御正鉢	工芸品	1 面	日輪寺	上田市中央	S54.04.09
83	鉄製湯釜	工芸品	6 口	生島足島神社	上田市下之郷	S55.04.08
84	藤原国広作太刀・拵付き	工芸品	2 点	菅平区	上田市菅平高原	S56.06.26
85	銅製陣鐘	工芸品	1 口	個人	上田市立博物館	S58.04.08
86	銅製鉦鼓	工芸品	1 口	荒井区	上田市真田町本原	H08.06.25
87	銅製雲板	工芸品	1 面	個人	上田市真田町長	H08.06.25
88	銅製十一面観音像御正体	工芸品	1 面	三島神社氏子	上田市真田町傍陽	H20.06.24
89	佐久間象山書五反幟	書跡	2 枚	五加八幡社	上田市五加	S44.06.05
90	加舎白雄自筆画賛屏風	書跡	1 雙	個人	上田市立博物館	H02.02.20
91	加舎白雄自筆酒中仙屏風	書跡	1 雙	個人	上田市立博物館	H02.02.20
92	海野町柳沢家日記(本陣日記)	古文書	146 冊	個人	上田市国分	S44.05.09
93	原町滝沢家日記(問屋日記)	古文書	157 冊	個人	上田市立博物館	S44.05.09
94	元祿信濃国絵図	古文書	1 幅	上田市	上田市立博物館	S44.05.09
95	黄檗版蔵経	古文書	7,334 卷	安楽寺	上田市別所温泉	S44.06.05
96	紙本墨書武田信玄の朱印状	古文書	1 通	塩野神社	上田市前山	S45.06.05
97	紙本墨書武田勝頼の朱印状	古文書	1 通	前山寺	上田市前山	S45.06.05
98	紙本墨書開善寺宛武田信玄判物	古文書	1 通	海禅寺	上田市立博物館	S54.04.09
99	紙本墨書開善寺宛武田信玄寄進状	古文書	1 通	海禅寺	上田市立博物館	S54.04.09
100	紙本墨書武田信玄朱印状	古文書	1 通	向源寺	上田市常磐城	S54.04.09
101	紙本墨書武田信玄朱印状	古文書	1 通	西光寺	上田市富士山	S55.04.08
102	紙本墨書武田信玄朱印状	古文書	1 通	個人	上田市小泉	S55.04.08
103	野倉惣帳	古文書	1 冊	野倉自治会	上田市野倉	S56.03.06
104	信濃国分寺勸進帳	古文書	11 冊	国分寺	上田市国分	S57.04.13
105	天保信濃国絵図	古文書	15 幅	上田市	上田市立博物館	S58.04.08
106	真田氏文書	古文書	17 通	山家神社・信綱寺・実相院・上田市	上田市真田町長	S59.08.31
107	上田藩村明細帳	古文書	77 冊	個人	上田市立博物館	S61.06.05
108	牛頭天王祭文	古文書	1 卷	国分寺	上田市立信濃国分寺資料館	H07.12.07
109	真田氏給人知行地検地帳	古文書	1 冊	個人	上田市真田町本原	H11.03.26
110	安楽寺蘭溪道隆尺牘	古文書	1 幅	安楽寺	上田市別所温泉	H17.09.28
111	小山真夫調査野帳	歴史資料	26 冊	個人	上田市上武石	S50.11.13
112	赤松小三郎佩刀	歴史資料	1 口	上田市	上田市立博物館	S58.04.08
113	岩谷堂法蔵寺奉加帳	歴史資料	1 冊	宝蔵寺	上田市御岳堂	H09.12.24
114	蔵前の大榎	歴史資料	1 点	個人	上田市別所温泉	H24.10.19
115	石器	考古資料	614 点	個人	上田市小沢根	S50.10.01
116	巴形銅器	考古資料	1 点	個人	上田市上武石	S50.11.13
117	雁石遺跡魚形土製品	考古資料	1 点	上田市	上田市真田町長	H10.06.30
118	銅三尊仏	考古資料	1 点	上田市	上田市立信濃国分寺資料館	H25.03.14
119	銅印	考古資料	1 点	上田市	上田市立信濃国分寺資料館	H25.03.14
120	鉄鑿	考古資料	1 点	上田市	上田市立信濃国分寺資料館	H25.03.14
121	尾野山三頭獅子	芸能	1 件	尾野山無形文化財保存会	上田市生田	S51.07.30
122	尾野山式三番叟	芸能	1 件	尾野山無形文化財保存会	上田市生田	S53.12.27
123	腰越諏訪神社御柱祭御練り	芸能	1 件	腰越御練り保存会	上田市腰越	H04.03.26
124	依田神社大神楽獅子舞	芸能	1 件	御岳堂依田神社大神楽保存会	上田市御岳堂	H05.08.19
125	蘇民将来符	有形民俗文化財	1 件	国分寺及び檀信徒	上田市国分	S43.04.25
126	八日堂縁日図	有形民俗文化財	1 面	国分寺	上田市立信濃国分寺資料館	S43.04.25
127	板碑	有形民俗文化財	10 面	個人	上田市立博物館	S44.05.09
128	藤本蚕種株式会社保存繭標本	有形民俗文化財	2,500 粒	上田市	上田市立博物館	S44.05.09
129	浜村家能面狂言面	有形民俗文化財	70 面	上田市	上田市立博物館	S46.04.08
130	能衣装上田編小格子厚板	有形民俗文化財	1 着	上田市	上田市立博物館	S46.04.08
131	五位塚の板碑	有形民俗文化財	3 面	上室賀自治会	上田市上室賀	S47.04.01
132	円座(いつつあ)	有形民俗文化財	1 件	個人	上田市小井田	S55.04.08
133	男神社絵馬	有形民俗文化財	71 面	赤坂自治会	上田市殿城	S58.04.08

6 教育・文化

上田市の文化財 ー続きー

市指定文化財						平成27年3月31日現在
No.	名 称	種 別	員 数	所有者又は保護団体	所 在 地	指定年月日
134	地芝居引幕	有形民俗文化財	6.0 枚	野倉自治会	上田市野倉	S61.06.05
135	お舟の天王山車	有形民俗文化財	1 台	海野町自治会	上田市中央	S61.08.05
136	下丸子釈迦涅槃図	有形民俗文化財	1 面	下丸子区	上田市下丸子	H06.08.29
137	祇園祭礼屏風	有形民俗文化財	2 雙	上田市	上田市立博物館	H15.10.09
138	三島神社の円座(いつつあ)	有形民俗文化財	3 点	三島平区	上田市立信濃国分寺資料館	H18.01.27
139	常田獅子	無形民俗文化財	1 件	常田獅子保存会	上田市常田	S43.04.24
140	房山獅子	無形民俗文化財	1 件	房山獅子保存会	上田市中央・中央東	S43.04.24
141	岳の幟	無形民俗文化財	1 件	岳の幟保存会	上田市別所温泉	S44.06.05
142	保野の祇園祭	無形民俗文化財	1 件	保野祇園祭保存会	上田市保野	S44.06.05
143	子壇嶺神社御柱祭行事	無形民俗文化財	1 件	子壇嶺神社氏子	上田市小沢根	S46.02.15
144	三ッ頭獅子	無形民俗文化財	1 件	旧上原区三ッ頭獅子保存会	上田市真田町本原	S54.05.01
145	氷上王子神社大神楽獅子舞	無形民俗文化財	1 件	氷上王子神社神楽保存会	上田市新町	S56.03.06
146	前山三頭獅子	無形民俗文化財	1 件	東前山獅子保存会	上田市前山	H01.03.08
147	上室賀三頭獅子	無形民俗文化財	1 件	室賀水上神社三頭獅子ささら保存会	上田市上室賀	H05.02.03
148	下室賀三頭獅子	無形民俗文化財	1 件	下室賀自治会	上田市下室賀	H05.05.06
149	太郎山神社太々神楽	無形民俗文化財	1 件	太郎山神社太々神楽保存会	上田市上田	H07.12.07
150	下之郷三頭獅子	無形民俗文化財	1 件	下之郷三頭獅子保存会	上田市下之郷	H11.02.09
151	横道の十九夜講	無形民俗文化財	1 件	横道三区	上田市真田町傍陽	H12.04.26
152	一心神社祭典行事	無形民俗文化財	1 件	一心神社氏子	上田市上本入	H13.12.20
153	赤坂將軍塚古墳	史跡	1 基	赤坂自治会	上田市殿城	S43.04.24
154	二子塚古墳	史跡	1 基	二子神社ほか	上田市上田	S43.04.25
155	下青木吉田原古墳	史跡	1 基	下青木自治会	上田市蒼久保	S44.05.09
156	秋和大蔵京古墳	史跡	1 基	豊秋霧原野神社	上田市秋和	S44.05.09
157	活文禪師遺跡1号、毘沙門堂跡	史跡	1 件	上田市	上田市常田	S44.05.09
158	活文禪師遺跡2号、竜洞院敷地及び遺墨・遺品・文書	史跡	1 件	竜洞院	上田市蒼久保	S44.05.09
159	活文禪師遺跡3号、岩門大日堂跡	史跡	1 件	岩門自治会	上田市古里	S44.05.09
160	辰ノ口高塚	史跡	1 基	個人	上田市東内	S45.01.01
161	小松姫の墓(真田信之室大蓮院夫人墓)	史跡	1 基	芳泉寺	上田市常磐城	S45.05.11
162	岩谷堂岩窟古墳	史跡	1 基	宝蔵寺	上田市御岳堂	S46.03.01
163	王子塚古墳	史跡	1 基	王子神社	上田市新町	S46.04.08
164	寒松院(真田昌幸室)の墓	史跡	1 基	大輪寺	上田市中央北	S46.04.08
165	岡城跡	史跡	1 件	個人15名	上田市岡	S47.04.01
166	広山寺古墳	史跡	1 基	広山寺	上田市真田町本原	S47.04.01
167	真田氏本城跡	史跡	1 件	十林寺区ほか	上田市真田町長	S47.04.01
168	松尾城跡	史跡	1 件	横沢区ほか	上田市真田町長	S47.04.01
169	天白城跡	史跡	1 件	赤井区ほか	上田市真田町長	S47.04.01
170	横尾城跡・内小屋城跡	史跡	2 件	横尾区ほか	上田市真田町長	S47.04.01
171	根小屋城跡	史跡	1 件	曲尾区ほか	上田市真田町傍陽	S47.04.01
172	洗馬城跡	史跡	1 件	個人	上田市真田町傍陽	S47.04.01
173	真田幸隆・昌幸の墓	史跡	3 基	長谷寺	上田市真田町長	S47.04.01
174	真田信綱の墓	史跡	2 基	信綱寺	上田市真田町長	S47.04.01
175	他田塚古墳	史跡	1 基	上田市	上田市下之郷	S47.06.08
176	新屋古墳	史跡	1 基	個人	上田市上野	S48.04.09
177	皇子塚古墳	史跡	1 基	八幡社氏子会	上田市手塚	S48.04.09
178	日向畑遺跡	史跡	1 件	上田市	上田市真田町長	S50.04.01
179	藤沢古墳1号・2号	史跡	2 基	個人2名	上田市真田町本原	S50.10.01
180	塚穴原第1号古墳	史跡	1 基	上田市	上田市下之郷	S53.04.08
181	赤松小三郎遺髪(墓)	史跡	1 基	月窓寺	上田市中央	S53.04.08
182	成沢寛経翁奥城(墓)	史跡	1 基	日輪寺	上田市中央	S53.04.08
183	竹内善吾武信の墓	史跡	1 基	呈蓮寺	上田市中央北	S53.04.08
184	神宮寺古墳	史跡	1 基	個人	上田市下室賀	S55.04.08
185	東馬焼窯跡	史跡	1 基	個人	上田市古安曾	S56.03.06
186	仙石家靈廟	史跡	1 件	芳泉寺	上田市常磐城	S56.04.08
187	仙石家本陽寺墓所	史跡	1 件	本陽寺	上田市中央	S56.04.08
188	矢花の七つ塚	史跡	4 基	個人3名	上田市上野	S57.04.13
189	畑山発電所跡	史跡	1 件	個人	上田市畑山	S57.04.13
190	弘長三年光明寺建立碑	史跡	1 基	長谷寺	上田市真田町長	S58.03.07
191	岩井観音堂再建碑	史跡	1 基	長谷寺	上田市真田町長	S58.03.07
192	塚穴古墳	史跡	1 基	赤坂自治会	上田市殿城	S58.04.08
193	舟窪古墳群	史跡	5 基	上田市	上田市諏訪形	S60.09.06
194	タタラ塚古墳	史跡	1 基	長野県	上田市諏訪形	S63.03.07
195	徳邦和尚火定の跡	史跡	1 件	大円寺	上田市富士山	H01.03.08
196	中山城跡	史跡	1 件	小沢根区	上田市小沢根	H13.12.20
197	浦野城跡・御射山祭広庭	史跡	7 件	個人13名	上田市浦野	H23.02.08
198	岩屋観音洞窟	名勝	1 件	横沢区	上田市真田町長	S54.05.01
199	シシの牢	名勝	1 件	国(東信森林管理所)	上田市真田町長	S54.05.01
200	鬼の門	名勝	1 件	国(東信森林管理所)	上田市真田町長	S54.05.01
201	アラ板の岩壁とネンボウ岩	名勝	2 件	国(東信森林管理所)	上田市真田町長	S54.05.01
202	天狗の欄干	名勝	1 件	国(東信森林管理所)	上田市真田町長	S54.05.01
203	鬼ヶ城	名勝	1 件	国(東信森林管理所)	上田市真田町長	S54.05.01
204	鴻の巣	名勝	25,000 m ²	上田市	上田市富士山	H10.11.18

上田市の文化財 ー続きー

市指定文化財

平成27年3月31日現在

No.	名 称	種 別	員 数	所有者又は保護団体	所 在 地	指定年月日
205	科野大宮社社叢	天然記念物	1 件	科野大宮社	上田市常田	S44.05.09
206	大星神社社叢	天然記念物	1 件	大星神社	上田市中央北	S44.05.09
207	枕状溶岩露出地	天然記念物	1 件	上田建設事務所	上田市東内	S46.03.01
208	菅平湿原クロサンショウウオ	天然記念物	1 件		上田市菅平高原	S47.04.01
209	大日向の二形カエデ	天然記念物	1 本	個人	上田市真田町長	S47.04.01
210	穴沢弾正塚の松	天然記念物	1 本	個人	上田市真田町傍陽	S47.04.01
211	下小寺尾のカツラの木	天然記念物	1 本	個人	上田市上本入	S47.04.27
212	大宮諏訪神社のサワラの木	天然記念物	1 本	大宮諏訪神社氏子	上田市下武石	S47.04.27
213	武石	天然記念物	1 件	信広寺・上田市	上田市下武石	S47.04.27
214	ナンジャモンジャの木	天然記念物	1 本	上塩尻自治会	上田市上塩尻	S48.04.09
215	愛染カツラ	天然記念物	1 本	常楽寺	上田市別所温泉	S49.06.05
216	出早雄神社社叢	天然記念物	1 件	下原・上原・大畑区	上田市真田町本原	S50.10.01
217	駒形神社のトチの木	天然記念物	1 本	余里区	上田市余里	S51.06.19
218	天神宮のケヤキ	天然記念物	2 本	岩下自治会	上田市岩下	S52.03.18
219	高仙寺参道並木	天然記念物	1 件	高仙寺	上田市小泉	S54.04.09
220	前山寺参道並木	天然記念物	1 件	上田市	上田市前山	S54.04.09
221	石割りのアオナシ	天然記念物	1 本	上田市	上田市真田町長	S54.05.01
222	信広寺のシダレザクラ	天然記念物	1 本	信広寺	上田市下武石	S54.10.24
223	大布施のヒガンザクラ	天然記念物	1 本	個人	上田市上本入	S54.10.24
224	南方荒野ビヤクシン	天然記念物	2 本	個人	上田市塩川	S55.04.26
225	菅平口の枕状溶岩	天然記念物	1 件	個人	上田市菅平高原	S57.01.20
226	山家神社社叢	天然記念物	1 件	山家神社	上田市真田町長	S57.03.02
227	番匠のカツラ	天然記念物	1 本	個人	上田市真田町本原	S58.07.15
228	桑の木	天然記念物	1 本	上田市	上田市材木町	S60.09.06
229	大笹街道のシナノキ群	天然記念物	5 本	菅平牧場畜産共同組合ほか	上田市菅平高原ほか	S63.12.20
230	緑簾石	天然記念物	1 件	上田市	上田市下本入	H01.12.20
231	大六のけやき	天然記念物	1 本	石神自治会	上田市古安曾	H04.05.13
232	岩谷堂エドヒガン	天然記念物	1 本	宝蔵寺	上田市御岳堂	H09.12.24
233	ちがい石の産地	天然記念物	104 m ²	前山寺及び東前山生産森林組合	上田市前山	H10.05.15
234	ニホンオオカミの頭骨	天然記念物	1 点	長野県上田高等学校	上田市大手	H18.02.16
235	マダラヤンマ及びその生息地	天然記念物	2 件	上田市	上田市富士山	H18.02.16

資料：文化振興課

7 建設

93 道路の概況

各年4月1日現在

年 度	市 内 の 総 実 延 長	市 道		県 道		国 道 実 延 長
		実 延 長	うち舗装道	実 延 長	うち舗装道	
	m	m	m	m	m	m
平成22年度	2,113,926	1,819,673	1,480,399	225,957	210,550	68,296
平成23年度	2,117,013	1,821,929	1,488,100	225,957	210,550	69,127
平成24年度	2,116,374	1,821,673	1,489,636	225,574	209,926	69,127
平成25年度	2,119,390	1,824,689	1,505,835	225,574	209,926	69,127
平成26年度	2,125,522	1,830,821	1,526,700	225,574	209,925	69,127

(注) 国道実延長は、国道18号線を除いた国道。

資料：上田建設事務所整備課、管理課

94 幅員別道路の状況

市道総延長 平成26年4月1日現在

改 良		未 改 良	
幅 員	延 長	幅 員	延 長
	m		m
計	977,498	計	853,323
5.5未満	705,222	2.5未満	526,192
5.5～13.0未満	269,995	2.5～3.5未満	271,827
13.0～19.5未満	2,105	3.5～5.5未満	47,972
19.5以上	176	5.5以上	7,332

資料：管理課

県道総延長 平成26年4月1日現在

改 良		未 改 良	
幅 員	延 長	幅 員	延 長
	m		m
計	154,093	計	71,239
5.5未満	20,243	3.5未満	27,644
5.5～13.0未満	132,711	3.5～5.5未満	35,166
13.0以上	1,140	5.5以上	8,429

資料：上田建設事務所整備課

幅員別道路の状況 ー続きー

国道総延長

○国道18号 平成26年4月1日現在

改 良		未 改 良	
幅 員	延 長	幅 員	延 長
	m		m
計	24,275	計	-
4.5未満	-	3.5未満	-
4.5～5.5未満	-	3.5～5.5未満	-
5.5～7.5未満	-	5.5～7.5未満	-
7.5～9.0未満	11,234	7.5以上	-
9.0～13.0未満	9,777		
13.0～19.5未満	3,264		
19.5以上	-		

資料：国土交通省長野国道事務所上田出張所

○18号線以外の国道 平成26年4月1日現在

改 良		未 改 良	
幅 員	延 長	幅 員	延 長
	m		m
計	69,127	計	-
5.5未満	2,231	3.5未満	-
5.5～13.0未満	63,981	3.5～5.5未満	-
13.0～19.5未満	2,788	5.5～7.5未満	-
19.5以上	127	7.5以上	-

資料：上田建設事務所整備課

95 橋りょうの概況

平成26年4月1日現在

区 分	総 数		永 久		木 橋（石 橋 含 む）	
	延 長	橋 数	延 長	橋 数	延 長	橋 数
	m		m		m	
計	20,600.4	1,321	20,357.4	1,303	243.0	18
市 道	12,147.0	1,055	11,904.0	1,037	243.0	18
県 道	2,492.0	127	2,492.0	127	-	-
国 道（18号）	3,575.3	77	3,575.3	77	-	-
国 道（18号以外）	2,386.1	62	2,386.1	62	-	-

資料：国土交通省長野国道事務所上田出張所、上田建設事務所整備課、管理課

7 建設

96 市域内の国道・県道の状況

平成26年4月1日現在

路 線 名	実 延 長	うち舗装分
	m	m
国 道	93,401.7	93,401.7
18号	24,275.0	24,275.0
141号	3,050.0	3,050.0
143号	8,976.0	8,976.0
144号	20,072.5	20,072.5
152号	10,971.3	10,971.3
254号(一部有料)	15,908.5	15,908.5
406号	10,148.4	10,148.4
県 道	225,573.7	209,925.4
真田東部線(県道4号)	10,009.8	10,009.8
丸子信州新線(県道12号)	4,844.2	4,844.2
長野菅平線(県道34号)	3,313.2	3,313.2
長野真田線(県道35号)	14,606.7	14,606.7
美ヶ原公園沖線(県道62号)	25,362.6	25,120.6
上田丸子線(県道65号)	13,881.7	13,881.7
長野上田線(県道77号)	7,383.7	7,383.7
小諸上田線(県道79号)	6,154.1	6,154.1
丸子東部インター線(県道81号)	5,424.7	5,424.7
別所丸子線(県道82号)	12,391.6	12,391.6
芦田大屋停車場線(県道147号)	5,850.2	5,850.2
傍陽菅平線(県道158号)	12,338.3	8,281.4
上室賀坂城停車場線(県道160号)	2,829.9	2,829.9
西上田停車場線(県道161号)	122.0	122.0
上田停車場線(県道162号)	7.0	7.0
丸子北御牧東部線(県道167号)	3,625.6	3,625.6
南原長瀬線(県道169号)	1,862.8	1,862.8
塩田仁古田線(県道171号)	6,165.3	6,165.3
荻窪丸子線(県道174号)	3,441.9	3,441.9
矢沢真田線(県道175号)	5,194.5	5,194.5
下原大屋停車場線(県道176号)	6,224.6	6,224.6
鹿教湯別所上田線(県道177号)	12,941.3	10,513.6
住吉上田線(県道180号)	2,142.8	2,142.8
下奈良本豊科線(県道181号)	1,134.3	1,134.3
菅平高原線(県道182号)	9,559.5	9,180.6
上田塩川線(県道186号)	10,468.4	10,128.0
真田新田線(県道273号)	10,253.7	10,223.8
美ヶ原公園東餅屋線(県道460号)	1,742.7	1,742.7
上田千曲長野自転車道線(県道462号)	4,340.3	4,298.7
美ヶ原公園西内線(県道464号)	21,528.5	13,397.6
大屋停車場田沢線(県道483号)	427.8	427.8

資料：国土交通省長野国道事務所上田出張所、上田建設事務所整備課

97 都市計画街路実施（計画）の状況

平成27年3月31日現在

路線名	主な計画内容			実施の状況		摘要
	総延長	幅員	その他	初年度	実施済延長	
	m	m		年度	m	
(上田地域)						
3.3.1 上田篠ノ井線	15,880	25 (16~114)	上田大橋	S57	-	国道上田篠ノ井バイパス
3.3.2 下之条吉田線	1,790	25			1,790	国道143号バイパス
3.3.3 吉田富士山線	8,070	27 (20~41)			1,140	
3.3.4 諏訪部伊勢山線	6,380	25 (12~25)			2,790	一部国道144号
3.4.5 上田駅大星線	2,120	18		S35	1,780	一部国道141号
3.4.6 下塩尻大屋線	12,270	16 (12~16)		S45	770	国道18号
3.4.7 上田駅川原柳線	2,030	16 (16~18)		H2	420	一部主要地方道小諸上田線
3.4.8 秋和踏入線	4,080	16 (12~22)	広場8,800㎡	S43	4,080	一部主要地方道長野上田線
3.4.9 生塚新田線	1,700	16			470	
3.4.10 秋和神畑線	5,570	16 (8~38)	古舟橋	S39	4,400	主要地方道上田丸子線
3.4.11 南天神町常田線	870	16		H3	870	
3.4.12 上田駅南駅前線	50	20	広場6,000㎡	H3	50	
3.4.13 中常田小牧線	1,070	16 (14.5~21)	常田新橋		1,070	
3.5.14 松尾町踏入線	1,960	15			1,610	国道141号
3.5.15 下塩尻半過線	1,020	12			-	
3.5.16 上堀大屋線	4,100	12			1,980	
3.5.17 北天神町古吉町線	4,950	12 (12~16)	上田橋		1,350	国道141号
3.5.18 下堀山口線	6,440	12 (8~37)			-	一部主要地方道長野上田線
3.5.19 秋和1号線	440	12			-	
3.6.24 北天神町緑が丘線	1,830	11 (11~13)		S41	1,150	
3.6.25 大手町下郷線	5,650	8 (8~18)		S41	1,360	一部主要地方道小諸上田線
3.6.26 中常田新町線	4,030	8 (8~16)			1,510	一部主要地方道小諸上田線
3.6.27 山口福田線	1,950	8 (6~12)			200	
8.7.1 上田駅橋上線	90	6		S63	90	上田駅前広場南北連絡通路
8.7.2 柳町紺屋町線	680	6		H15	680	
(丸子地域)						
3.5.20 丸子停車場線	57	15			-	
3.5.21 腰越石井線	6,530	15		S42	1,997	国道152号(L=3,540m)
3.5.22 長瀬飯沼線	297	12			-	
3.5.23 芦田大屋停車場線	907	12			760	県道芦田大屋線(L=907m)
3.6.28 長瀬腰越線	4,762	11		S27	4,582	国道152号(L=1,436m(県道丸子北御牧東部線L=290m)、L=3,296m)
3.6.29 鹿教湯丸子線	270	11		S33	270	荻窪丸子線(L=270m)
3.6.30 中之道川原線	393	11			-	
3.6.31 別所丸子線	446	11			420	県道別所丸子線(L=321m)
3.6.32 芦田丸子線	412	11			-	
3.6.33 大屋長瀬線	1,956	9		S34	1,956	国道152号(L=1,956m)
7.5.1 東白欠線	302	12			-	
7.6.2 せうぶ沢宮前線	155	8			-	
7.6.3 沢田和子線	297	8			-	
7.6.4 沢田山岸線	510	8			-	
7.6.5 大塚塚田線	1,464	8			-	
7.6.6 川原線	6,104	8			-	

資料：都市計画課

7 建設

98 都市計画地域・地区

上田地域

○用途地域

決定年月日 平成26年3月24日

区 分	面積	建築物の延面積 の敷地面積に 対する割合	建築物の建築面積 の敷地面積に 対する割合	構成比
合 計	1,269			100.0
第一種低層住居専用地域	57	6/10以下	4/10以下	4.5
第一種低層住居専用地域	263	8/10以下	5/10以下	20.7
第二種低層住居専用地域	指定なし	-	-	-
小 計	320			25.2
第一種中高層住居専用地域	107	20/10以下	6/10以下	8.4
第二種中高層住居専用地域	16	20/10以下	6/10以下	1.3
小 計	123			9.7
第一種住居地域	332	20/10以下	6/10以下	26.2
第二種住居地域	4	20/10以下	6/10以下	0.3
準住居地域	55	20/10以下	6/10以下	4.3
小 計	391			30.8
近隣商業地域	46	20/10以下	8/10以下	3.6
近隣商業地域	61	30/10以下	8/10以下	4.8
小 計	107			8.4
商業地域	63	40/10以下	8/10以下	5.0
商業地域	8	50/10以下	8/10以下	0.6
小 計	71			5.6
準工業地域	136	20/10以下	6/10以下	10.7
工業地域	103	20/10以下	6/10以下	8.1
工業専用地域	18	20/10以下	6/10以下	1.4
小 計	257			20.2

○特別用途地区

区 分	面積	決定年月日
特別業務地区	20.4	昭和47年9月18日
大規模集客施設制限地区	136.0	平成26年3月24日

○防火地域

区 分	面積	決定年月日
防火地域	5.9	平成9年7月10日
準防火地域	333.0	平成20年6月5日

○高度利用地区

区 分	面積	決定年月日
高度利用地区	2.3	平成9年7月10日

○地区計画

区 分	面積	決定年月日
天神三丁目地区計画	20.5	平成19年12月28日

資料：都市計画課

都市計画地域・地区 ー続きー

丸子地域

○用途地域

決定年月日 平成26年3月24日

区 分	面 積	建築物の延面積 の敷地面積に 対する割合	建築物の建築面積 の敷地面積に 対する割合	構成比
合 計	333.5			100.0
第一種低層住居専用地域	11	10/10以下	6/10以下	3.3
第一種低層住居専用地域	19	8/10以下	5/10以下	5.7
第二種低層住居専用地域	指定なし	-	-	-
小 計	30			9.0
第一種中高層住居専用地域	5.4	15/10以下	5/10以下	1.6
第二種中高層住居専用地域	36	20/10以下	6/10以下	10.8
小 計	41.4			12.4
第一種住居地域	99	20/10以下	6/10以下	29.7
第二種住居地域	20	20/10以下	6/10以下	6.0
準住居地域	27	20/10以下	6/10以下	8.1
小 計	146			43.8
近隣商業地域	19	20/10以下	8/10以下	5.7
近隣商業地域	-	30/10以下	8/10以下	-
小 計	19			5.7
商業地域	-	40/10以下	8/10以下	-
商業地域	-	50/10以下	8/10以下	-
小 計	-			-
準工業地域	90	20/10以下	6/10以下	27.0
工業地域	7.1	20/10以下	6/10以下	2.1
工業専用地域	-	20/10以下	6/10以下	-
小 計	97.1			29.1

○特別用途地区

区 分	面 積	決 定 年 月 日
大規模集客施設制限地区	90.0	平成26年3月24日

○防火地域

区 分	面 積	決 定 年 月 日
防 火 地 域	-	-
準 防 火 地 域	-	-

○高度利用地区

区 分	面 積	決 定 年 月 日
高 度 利 用 地 区	-	-

資料：都市計画課

7 建設

99 公営住宅建設の状況及び管理戸数

年 度	市 営 住 宅				県 営 住 宅			
	建設数 (完成戸数)	申込者数	倍 率	売却 その他	建設数 (完成戸数)	申込者数	倍 率	
	戸	人	倍	戸	戸	人	倍	
平成22年度	-	151	1.65	-	-	229	3.1	
平成23年度	-	147	2.07	-	-	193	3.6	
平成24年度	-	134	1.94	-	-	223	3.6	
平成25年度	-	101	1.49	-	-	249	3.0	
平成26年度	-	78	1.42	-	-	183	2.9	

年 度	現 管 理 戸 数			
	市営住宅	厚生住宅	特定目的住宅	県営住宅
	戸	戸	戸	戸
平成22年度末日現在	1,862	14	22	1,369
平成23年度末日現在	1,858	14	22	1,345
平成24年度末日現在	1,858	14	22	1,345
平成25年度末日現在	1,852	13	22	1,339
平成26年度末日現在	1,851	10	22	1,485

資料：住宅課、長野県住宅供給公社

100 建築確認申請状況

年 度	総数	新築	増築	改築	移転	修繕	用途変更	工作物	設備	その他
	件	件	件	件	件	件	件	件	件	件
平成22年度	253	158	68	-	-	1	4	20	2	-
平成23年度	287	172	85	2	1	1	3	19	4	-
平成24年度	370	214	115	1	1	-	4	30	5	-
平成25年度	375	256	90	-	-	1	7	14	7	-
平成26年度	394	276	93	1	1	1	6	13	3	-

(注) 特定行政庁(上田市)で受理した申請分のみ。
民間指定確認検査機関、建築住宅センター分は除く。
資料：建築指導課

101 都市公園の概況

平成27年3月31日現在

施設区分	計 画				開 設			
	園 数	うち都市 計画公園	面 積	うち都市 計画公園	園 数	うち都市 計画公園	面 積	うち都市 計画公園
	カ所	カ所	ha	ha	カ所	カ所	ha	ha
総 数	55	33	193.60	108.15	55	33	191.15	105.70
街区公園	33	22	8.33	5.15	33	22	7.98	4.80
近隣公園	7	1	11.77	1.30	7	1	11.77	1.30
地区公園	6	4	38.20	25.10	6	4	38.20	25.10
総合公園	3	3	84.00	44.50	3	3	81.90	42.40
運動公園	1	1	19.90	19.90	1	1	19.90	19.90
風致公園	1	-	2.10	-	1	-	2.10	-
緑 地	3	2	13.90	12.20	3	2	13.90	12.20
歴史公園	1	-	15.40	-	1	-	15.40	-

資料：公園緑地課

102 地価額の推移

基準地番号	場 所	項 目	平成22年	平成23年	平成24年	平成25年	平成26年
			円	円	円	円	円
(国)	緑が丘3-21-2	地価額	49,000	46,800	44,900	43,300	42,100
上田-1	住宅地	前年比	△5.0%	△4.5%	△4.1%	△3.6%	△2.8%
(国)	大手1-3-11	地価額	71,100	67,400	64,200	61,600	59,600
上田-2	住宅地	前年比	△5.6%	△5.2%	△4.7%	△4.0%	△3.2%
(国)	御所211-6	地価額	46,900	45,200	43,800	41,000	-
上田-3	住宅地	前年比	△3.7%	△3.6%	△3.1%	△6.4%	-
(国)	緑が丘1-6-1	地価額	57,200	53,700	51,200	49,300	47,700
上田-4	住宅地	前年比	△6.1%	△6.1%	△4.7%	△3.7%	△3.2%
(国)	常磐城3-9-2	地価額	52,200	49,700	47,800	46,100	44,700
上田-5	住宅地	前年比	△4.9%	△4.8%	△3.8%	△3.6%	△3.0%
(国)	秋和575-7	地価額	43,100	40,000	38,000	36,600	35,600
上田-6	住宅地	前年比	△7.1%	△7.2%	△5.0%	△3.7%	△2.7%
(国)	常入1-7-83	地価額	47,400	44,300	42,300	41,100	40,100
上田-7	住宅地	前年比	△6.7%	△6.5%	△4.5%	△2.8%	△2.4%
(国)	上田原827-6	地価額	44,800	42,200	40,000	38,800	37,800
上田-8	住宅地	前年比	△5.3%	△5.8%	△5.2%	△3.0%	△2.6%
(国)	中央1-4-5	地価額	131,000	125,000	120,000	116,000	113,000
上田5-1	商業地	前年比	△5.1%	△4.6%	△4.0%	△3.3%	△2.6%
(国)	中央6-1-29	地価額	72,300	66,500	61,900	58,400	55,800
上田5-2	商業地	前年比	△9.2%	△8.0%	△6.9%	△5.7%	△4.5%
(国)	中央西1-15-30	地価額	79,700	74,700	71,000	67,500	64,700
上田5-3	商業地	前年比	△6.1%	△6.3%	△5.0%	△4.9%	△4.1%
(国)	大字上田1473-5	地価額	55,900	53,200	50,800	48,500	46,600
上田5-4	商業地	前年比	△4.8%	△4.8%	△4.5%	△4.5%	△3.9%
(国)	常田2-7-8	地価額	90,500	82,500	76,700	72,800	69,700
上田5-5	商業地	前年比	△9.0%	△8.8%	△7.0%	△5.1%	△4.3%
(県)	材木町1-12-18	地価額	61,500	59,500	57,500	55,600	54,000
上田-1	住宅地	前年比	△6.1%	△3.3%	△3.4%	△3.3%	△2.9%
(県)	諏訪形964-11	地価額	46,800	45,300	43,900	42,600	41,400
上田-2	住宅地	前年比	△4.5%	△3.2%	△3.1%	△3.0%	△2.8%
(県)	中央西1-4-23	地価額	56,800	54,300	52,400	50,700	49,300
上田-3	住宅地	前年比	△6.0%	△4.4%	△3.5%	△3.2%	△2.8%
(県)	上塩尻347-5 外1筆	地価額	36,400	34,600	33,400	32,400	31,600
上田-4	住宅地	前年比	△5.7%	△4.9%	△3.5%	△3.0%	△2.5%
(県)	中野507-1	地価額	29,200	28,300	27,400	26,600	25,900
上田-5	住宅地	前年比	△3.6%	△3.1%	△3.2%	△2.9%	△2.6%
(県)	古里1950-12	地価額	43,500	41,700	40,200	39,500	39,000
上田-6	住宅地	前年比	△7.2%	△4.1%	△3.6%	△1.7%	△1.3%
(県)	蒼久保1476-29	地価額	37,000	35,200	34,200	33,400	32,600
上田-7	住宅地	前年比	△6.1%	△4.9%	△2.8%	△2.3%	△2.4%
(県)	築地102-34	地価額	35,900	34,900	34,000	33,400	32,800
上田-8	住宅地	前年比	△4.0%	△2.8%	△2.6%	△1.8%	△1.8%
(県)	下之郷269-4	地価額	33,000	31,300	29,700	28,600	27,700
上田-9	住宅地	前年比	△5.7%	△5.2%	△5.1%	△3.7%	△3.1%
(県)	御所196-10 外1筆	地価額	48,500	46,900	45,400	44,000	42,800
上田5-1	商業地	前年比	△4.9%	△3.3%	△3.2%	△3.1%	△2.7%
(県)	築地25-1 外3筆	地価額	45,400	42,500	40,800	39,500	38,200
上田5-3	商業地	前年比	-	△6.4%	△4.0%	△3.2%	△3.3%
(県)	天神1-3-22	地価額	85,000	79,000	73,700	70,000	67,700
上田5-5	商業地	前年比	△7.6%	△7.1%	△6.7%	△5.0%	△3.3%
(県)	常田3-15-56	地価額	63,000	60,000	57,500	55,200	53,200
上田7-1	準工業地	前年比	△8.0%	△4.8%	△4.2%	△4.0%	△3.6%

7 建設

地価額の推移 ー続きー

基準地番号	場 所	区 分	平成22年	平成23年	平成24年	平成25年	平成26年
			円	円	円	円	円
(国)(丸子-1) 上田-9	上丸子1002-6 住宅地	地価額	38,100	35,700	33,500	31,900	31,000
		前年比	△5.2%	△6.3%	△6.2%	△4.8%	△2.8%
(国)(丸子-2) 上田-10	生田4952-22 住宅地	地価額	24,900	24,000	22,800	21,900	21,200
		前年比	△4.2%	△3.6%	△5.0%	△3.9%	△3.2%
(国)(丸子5-1) 上田5-6	上丸子1658-5 外 商業地	地価額	40,100	37,000	34,600	-	-
		前年比	△8.4%	△7.7%	△6.5%	-	-
(県)(丸子-1) 上田-10	長瀬2805-20 住宅地	地価額	32,400	30,000	28,000	26,800	26,000
		前年比	△6.1%	△7.4%	△6.7%	△4.3%	△3.0%
(県) 上田-11	中丸子1054-1 住宅地	地価額	27,800	26,900	26,000	25,200	24,500
		前年比	-	△3.2%	△3.3%	△3.1%	△2.8%
(県)(丸子5-1) 上田5-2	上丸子367-1 商業地	地価額	42,300	39,400	37,000	35,100	33,700
		前年比	△8.0%	△6.9%	△6.1%	△5.1%	△4.0%
(県)(真田-2) 上田-13	真田町長7257-4 住宅地	地価額	24,000	23,200	22,500	22,000	21,500
		前年比	△4.0%	△3.3%	△3.0%	△2.2%	△2.3%
(県)(武石-1) 上田-13	下武石1479-5 住宅地	地価額	10,700	10,400	10,200	10,000	9,800
		前年比	△2.7%	△2.8%	△1.9%	△2.0%	△2.0%

(注) 1 国:1㎡当たり公示価格 価格判定基準日毎年1月1日(地価公示)

2 県:1㎡当たり標準価格 価格判定基準日毎年7月1日(地価調査)

資料: 管理課(国土交通省地価公示・長野県地価調査書)

8 運輸・通信

103 JR 上田駅の乗車客数の状況

年 度	1日当たり平均乗車客数		
	総 数	普通客	定期客
	人	人	人
平成22年度	2,748	2,413	335
平成23年度	2,585	2,367	218
平成24年度	2,681	2,325	356
平成25年度	2,821	2,442	379
平成26年度	2,803	2,438	364

資料：東日本旅客鉄道(株)長野支社上田駅

104 しなの鉄道各駅の乗降車客数の状況

年 度	項 目	上 田 駅			大 屋 駅			西 上 田 駅			信 濃 国 分 寺 駅		
		総数	普通客	定期客	総数	普通客	定期客	総数	普通客	定期客	総数	普通客	定期客
		千人	千人	千人	千人	千人	千人	千人	千人	千人	千人	千人	千人
平成22年度	乗車数	1,981	632	1,349	420	97	323	321	49	272	195	62	133
	降車数	1,947	598	1,349	421	98	323	321	49	272	197	64	133
平成23年度	乗車数	2,027	658	1,369	421	99	322	318	50	268	200	65	135
	降車数	1,992	623	1,369	419	97	322	319	51	268	203	68	135
平成24年度	乗車数	2,039	655	1,384	420	98	322	315	49	266	198	61	137
	降車数	2,005	621	1,384	419	97	322	316	50	266	202	65	137
平成25年度	乗車数	2,099	652	1,447	431	99	332	319	51	268	207	62	145
	降車数	2,065	618	1,447	429	97	332	318	50	268	210	65	145
平成26年度	乗車数	2,005	640	1,366	413	93	320	319	50	269	193	60	133
	降車数	1,970	604	1,366	412	92	320	318	50	269	195	62	133

資料：しなの鉄道(株)

105 別所線の利用状況

年 度	駅 数				年 間 乗 車 客 数			線 路 総 延 長
	総数	有人駅	うち 時間帯で 無人駅	無人駅	総数	普通客	定期客	
	駅	駅	駅	駅	千人	千人	千人	km
平成22年度	15	3	1	12	1,191	634	557	11.6
平成23年度	15	3	1	12	1,176	559	617	11.6
平成24年度	15	3	1	12	1,179	573	606	11.6
平成25年度	15	3	1	12	1,217	591	626	11.6
平成26年度	15	3	1	12	1,227	610	617	11.6

(注) 有人駅が無人駅となる時間帯 17:00から翌朝9:00まで

資料：上田電鉄(株)

8 運輸・通信

106 貨物発送・到着の状況（西上田駅）

年 度	発 送		到 着	
	総 数	車 扱	総 数	車 扱
平成18年度	20,028	20,028	204,785	204,785
平成19年度	19,468	19,468	201,080	201,080
平成20年度	16,744	16,744	171,109	171,109
平成21年度	15,236	15,236	156,525	156,525
平成22年度	12,000	12,000	123,625	123,625

(注) 平成22年度で廃止

資料：日本貨物鉄道(株)関東支社西上田駅

107 私営バス路線別運輸状況

平成26年度

会社	路線名又は運行区間	路線距離	1日運行回数			乗車人員			備 考
			平日	土日祝	回数	総数	定期	定期外	
上田バス(株)	上田駅～菅平高原(西)	29.2	17.2	-	109,010	25,922	83,088		
	上田駅～真田	11.9	11.8	-	26,741	10,471	16,270		
	上田駅～信州上田医療センター	2.4	31.3	-	35,073	4,030	31,043		
	信州上田医療センター～上田駅～別所温泉	16.4	6.4	-	10,714	988	9,726		
	下之郷～丸子	9.3	9.0	-	19,100	2,944	16,156		
	上田駅～古塔めぐり～上田駅	51.0	-	-	-	-	-	定期観光(休止中)	
千曲バス(株)	下秋和～勝間	43.9	5.5	-	229,175	49,997	179,178		
	下秋和～小諸	22.4	1.5	-	7,767	1,695	6,072		
	上田新田～中吉田	7.5	1.5	3.5	4,595	1,287	3,308		
	下秋和(上田)～中吉田	10.8	8	3	19,494	5,458	14,036		
	下秋和(上田)～鹿教湯	33.5	7.5	7.5	219,103	65,712	153,391		
	上田駅～鹿教湯(平井寺トンネル経由)	22.8	2	2	13,665	4,098	9,567		
	下秋和(上田)～奥鹿教湯	37.6	2	2	10,069	3,020	7,049		
	下秋和(上田)～丸子	17.8	11	3	100,746	30,215	70,531		
	下秋和(上田)～青木	16.4	11.5	10.5	166,729	43,639	123,090		
	下秋和(上田)～上室賀	17.4	4.5	-	25,570	11,637	13,933		
	下秋和(上田)～山本小屋	46.5	-	-	-	-	-		
	上田(別所温泉)～佐久～池袋	210.6	3	3	42,329	-	42,329	高速バス池袋線(上田便)	
軽井沢～上田～大阪	517.4	0.5	0.5	6,726	-	6,726	高速バス大阪線		
上田～佐久～立川	196.9	1	1	8,306	-	8,306	高速バス立川線(立川便)		
J R 東 北	上田～丸子～長久保	21.0	2	1	2,920	910	2,010		
	上田～依田窪病院前～長久保	21.6	4	4	4,946	275	4,671		
	上田～長久保～入大門	30.1	2	2	3,845	3,625	220		
	上田～信濃松島～姫木平中央	47.5	1	1	7,047	6,637	410		
	上田～長久保～唐沢	33.9	1	-	8,020	6,980	1,040		

(注) 上田バスの1日運行回数は、年間運行数から算出した平均値。

千曲バスの1日運行回数の端数は、上下線の本数の違いによる。

資料：各バス会社

108 市内循環バス・オレンジバスの利用状況

路線名		平成24年度		平成25年度		平成26年度	
		年間乗車人員	1台あたり乗車人員	年間乗車人員	1台あたり乗車人員	年間乗車人員	1台あたり乗車人員
循環バス	上田市街地循環バス青バス	14,499	5.5	14,729	5.7	16,309	6.1
	上田市街地循環バス赤バス	10,102	3.8	10,002	3.9	11,554	4.3
	丸子地域循環バスまりんこ号	6,191	6.2	4,824	2.8	4,431	2.5
オレンジバス	城下・塩尻コース	3,677	19.6	3,180	17.3	2,775	14.5
	神川・神科コース	5,876	29.1	4,925	25.4	4,664	23.3
	浦里・室賀コース	4,849	24.5	4,282	21.8	3,885	19.6
	西塩田コース	6,637	35.3	6,220	33.4	6,391	33.3
	東塩田コース	4,458	22.1	3,977	20.7	4,050	20.3
	豊殿・神科コース	4,390	22.2	3,817	19.9	3,593	18.1

(注) 丸子地域循環バスまりんこ号は平成24年10月1日から曜日運行に変更

資料：交通政策課

109 軽自動車等届出台数

各年4月1日現在

年度	総数	原動機付自転車				一般車				
		計	50ccまで	90ccまで	125ccまで	計	二輪車	三輪車	四輪車	
	台	台	台	台	台	台	台	台	台	台
平成22年度	71,610	9,691	8,474	701	516	56,738	2,196	7	34,290	20,245
平成23年度	71,837	9,280	8,061	656	563	57,362	2,185	7	35,153	20,017
平成24年度	72,560	8,999	7,766	625	608	58,372	2,185	7	36,168	20,012
平成25年度	73,428	8,783	7,532	600	651	59,386	2,199	7	37,508	19,672
平成26年度	74,663	8,477	7,198	566	713	66,186	2,286	8	39,091	19,455

年度	小型特殊自動車		小型二輪自動車 250cc以上
	農耕車	特殊作業車	
	台	台	台
平成22年度	2,399	303	2,479
平成23年度	2,394	316	2,485
平成24年度	2,396	315	2,478
平成25年度	2,410	313	2,536
平成26年度	2,437	320	2,589

資料：税務課

8 運輸・通信

110 乗用車等課税台数

各年4月1日現在

年 度	総 数	乗 用 車						貨 物 自 動 車				
		計	普通		小型		計	貨物	貨客	牽引	被牽引	
			自家用	営業用	自家用	営業用						
平成22年度	70,359	57,483	21,713	6	35,676	88	6,655	4,624	1,985	17	29	
平成23年度	69,597	56,768	21,661	6	35,026	75	6,330	4,423	1,859	19	29	
平成24年度	69,355	56,617	21,906	6	34,630	75	6,136	4,277	1,811	18	30	
平成25年度	69,095	56,450	22,226	7	34,143	74	5,980	4,184	1,741	21	34	
平成26年度	68,351	55,821	22,549	6	33,193	73	5,845	4,117	1,669	23	36	

年 度	バ ス				三 輪 車	特 殊 車	その他 (非課 税分)
	計	観光	乗合	その他			
平成22年度	292	64	22	206	2	903	5,024
平成23年度	281	61	21	199	2	867	5,349
平成24年度	274	63	22	189	2	867	5,459
平成25年度	278	67	22	189	2	860	5,525
平成26年度	275	69	24	182	2	813	5,595

資料：上小地方事務所税務課

111 自動車保有（登録）台数

平成27年3月31日現在

区 分	総 数	貨 物			乗 合	乗 用 車		特 種 車 特 殊 車	二 輪 車	軽
		普通	小型	被牽引		普通	小型			
長野県	1,890,674	45,440	72,977	950	5,576	350,335	463,925	31,803	67,454	852,214
上田市	139,859	3,005	4,937	22	429	25,566	36,830	1,746	5,335	61,989

(注) 二輪車には、小型二輪・軽二輪が含まれる。軽には、軽三輪、軽四輪が含まれる。

資料：北陸信越運輸局長野運輸支局

112 平井寺トンネル有料道路の利用状況

年 度	総 数	普 通 車	大 型 車	特 大 車	軽 車 両 等
平成22年度	1,161,712	1,119,427	35,511	4,049	2,725
平成23年度	1,240,999	1,198,980	35,300	4,352	2,367
平成24年度	1,193,584	1,152,829	34,438	3,792	2,525
平成25年度	1,192,814	1,150,699	36,022	3,314	2,779
平成26年度	1,208,168	1,164,867	36,439	3,820	3,042

(注) 夜間無料通行台数を除く

資料：長野県道路公社

113 三才山トンネルの利用状況

年 度	総 数	普通車	中型車	大型車	特大車	軽自動車	軽車両
	台	台	台	台	台	台	台
平成22年度	2,482,124	1,401,941	277,273	316,337	49,465	433,086	4,022
平成23年度	2,544,515	1,454,562	271,892	316,942	48,819	449,177	3,123
平成24年度	2,540,334	1,458,147	264,408	310,982	46,826	457,170	2,801
平成25年度	2,467,383	1,406,212	253,966	308,088	39,450	456,731	2,936
平成26年度	2,534,152	1,443,108	257,543	310,016	37,235	482,878	3,372

(注) 夜間無料通行台数を除く

資料：長野県道路公社

114 上田菅平インターチェンジの利用状況

年 度	入出	総 数	普通車	大型車	特大車	中型車	軽自動車	その他
		台	台	台	台	台	台	台
平成22年度	計	3,411,488	2,579,438	137,375	29,373	224,254	417,996	23,052
	入	1,671,070	1,269,525	68,871	14,343	103,071	203,661	11,599
	出	1,740,418	1,309,913	68,504	15,030	121,183	214,335	11,453
平成23年度	計	3,510,856	2,629,740	139,854	30,101	234,591	451,841	24,729
	入	1,710,349	1,286,592	68,897	14,811	107,772	219,987	12,290
	出	1,800,507	1,343,148	70,957	15,290	126,819	231,854	12,439
平成24年度	計	3,573,593	2,642,883	143,634	32,759	240,489	489,381	24,447
	入	1,742,776	1,294,499	70,576	15,764	110,842	239,114	11,981
	出	1,830,817	1,348,384	73,058	16,995	129,647	250,267	12,466
平成25年度	計	3,710,734	2,681,511	153,658	32,530	259,570	553,732	29,733
	入	1,811,416	1,314,970	76,184	15,720	119,797	270,168	14,577
	出	1,899,318	1,366,541	77,474	16,810	139,773	283,564	15,156
平成26年度	計	3,466,510	2,486,209	143,123	31,000	245,857	531,234	29,087
	入	1,690,559	1,217,943	70,141	15,126	114,857	258,120	14,372
	出	1,775,951	1,268,266	72,982	15,874	131,000	273,114	14,715

資料：東日本高速道路(株)関東支社佐久管理事務所

115 電話の加入状況

各年度3月31日現在

年 度	電 話 加 入 総 数	一般加入電話数(アナログ)		ISDN回線契約数(デジタル)	
		事務用	住宅用	事務用	住宅用
平成22年度	51,355	10,345	34,862	5,044	1,104
平成23年度	47,631	9,609	32,495	4,610	917
平成24年度	44,518	8,875	30,672	4,196	775
平成25年度	41,166	8,173	28,690	3,738	565
平成26年度	38,351	7,516	26,989	3,376	470

資料：NTT東日本(株)長野支店

8 運輸・通信

116 有線放送電話の状況

各年4月1日現在

年 度	加 入 世 帯 数						
	総 数	上田市塩田 有線放送	JA信州うえだ 有線放送	川 西 有線放送	丸 子 有線放送	真 田 有線放送	武 石 オフトーク
	戸	戸	戸	戸	戸	戸	戸
平成22年度	13,850	2,061	3,002	1,096	3,920	2,585	1,186
平成23年度	11,476	-	2,862	1,052	3,860	2,536	1,166
平成24年度	11,130	-	2,703	1,033	3,790	2,454	1,150
平成25年度	10,840	-	2,561	1,098	3,717	2,395	1,069
平成26年度	10,321	-	2,280	1,047	3,639	2,336	1,019

(注) 上田市塩田有線放送所は、平成23年4月に廃止。

武石オフトークは、平成27年2月に廃止。

資料：各有線放送本部

117 テレビ契約者の状況

各年度末日現在

年 度	放送受信 契約数		電波障害 苦情件数	共同アンテナ 組合数	組合加入 戸数
	うち衛星放送				
	台	台	件		戸
平成22年度	54,433	21,516	6	1	43
平成23年度	54,433	21,516	-	1	30
平成24年度	55,171	22,984	-	1	29
平成25年度	55,887	23,933	-	1	27
平成26年度	56,811	25,658	-	1	27

(注) 電波障害苦情件数は年度内発生件数合計。

平成23年度以降の電波障害苦情件数は、地上デジタル放送移行に伴い不明。

資料：生活環境課

118 有線テレビ契約者の状況

各年度末日現在

年 度	有線テレビ契約件数	
	上田ケーブル ビジョン	丸子テレビ
	件	件
平成22年度	33,390	8,300
平成23年度	40,898	8,100
平成24年度	32,027	8,049
平成25年度	31,812	8,100
平成26年度	31,387	7,893

資料：上田ケーブルビジョン、丸子テレビ

119 マルチメディア情報センターの利用状況

年 度	セ ミ ナ ー ル ー ム						オ ー サ リ ン グ ブ ー ス			ホ ー ル		
	企 画 イ ベ ン ト			貸 出			件数	日数	人数	件数	日数	人数
	件数	日数	人数	件数	日数	人数						
平成22年度	117	182	1,802	96	182	2,401	82	100	5,707	54	52	2,989
平成23年度	135	213	1,895	81	151	1,839	69	77	4,659	27	33	1,793
平成24年度	117	179	1,926	67	118	1,862	60	68	5,425	21	27	1,548
平成25年度	136	213	2,026	83	158	1,961	67	72	3,002	27	32	2,275
平成26年度	146	240	2,013	85	171	2,401	69	77	3,272	28	35	1,914

年 度	フ ァ ク ト リ ー			インター ネッ ト ブ ー ス 利 用 人 数	DVD ライ ブ ラ リ ー 利 用 人 数	CD-ROM ライ ブ ラ リ ー 利 用 人 数	視 察 人 数	入 館 者 数
	件数	日数	人数					
平成22年度	24	324	3,144	1,322	1,419	2,824	848	36,067
平成23年度	24	327	2,718	1,324	1,342	2,358	894	36,594
平成24年度	24	327	2,718	1,288	1,219	2,140	490	35,162
平成25年度	17	187	1,347	962	1,037	2,072	384	32,815
平成26年度	12	84	420	927	1,261	1,911	320	32,654

資料：上田市マルチメディア情報センター

9 労働

120 産業別、従業者規模別労働組合数及び組合員数

各年6月30日現在

区 分	平成22年		平成23年		平成24年		平成25年		平成26年	
	組合数	組合員数	組合数	組合員数	組合数	組合員数	組合数	組合員数	組合数	組合員数
		人		人		人		人		人
総 数 (産 業 別)	81	13,163	96	14,903	95	14,564	97	14,810	99	15,288
農 林 水 産 業	-	-	-	-	-	-	-	-	-	-
鉱 業	-	-	-	-	-	-	-	-	-	-
建 設 業	4	2,283	4	2,170	4	2,084	4	2,100	4	2,081
製 造 業	45	7,655	44	7,450	43	7,418	42	7,263	41	7,288
卸売・小売業・飲食店	2	257	2	289	2	311	2	342	2	315
金 融 ・ 保 険 業	3	232	3	223	3	223	3	210	4	397
運 輸 ・ 通 信 業	13	658	12	635	11	543	12	591	13	584
電 気 ・ ガ ス ・ 水 道 業	1	40	1	40	1	40	1	40	1	41
サ ー ビ ス 業	5	792	11	1,679	11	1,765	12	2,060	12	2,018
公 務 員	-	-	18	2,369	19	2,132	20	2,156	21	2,516
そ の 他	8	1,246	1	48	1	48	1	48	1	48
(従 業 者 規 模 別)										
1～29人	8	63	8	59	8	58	9	77	8	63
30～99人	22	514	21	490	21	471	19	434	19	475
100～299人	17	1,494	17	1,499	16	1,221	18	1,404	16	1,136
300～499人	7	1,119	7	1,052	7	1,011	7	1,189	7	1,171
500～999人	10	3,586	10	3,437	11	3,793	11	3,552	11	3,535
1,000人以上	14	4,092	12	3,805	11	3,807	11	3,915	15	4,332
その他	3	2,295	3	2,192	2	2,071	2	2,083	2	2,060
国公営	18	2,438	18	2,369	19	2,132	20	2,156	21	2,516

資料：長野県東信労政事務所

121 法規別労働組合数及び組合員数

各年6月30日現在

年 次	総 数		労 組 法		国 公 法		地 公 法		特 労 法		地 公 労 法	
	組合数	組合員数	組合数	組合員数	組合数	組合員数	組合数	組合員数	組合数	組合員数	組合数	組合員数
		人		人		人		人		人		人
平成22年	99	15,601	81	13,163	-	-	15	2,195	1	148	2	95
平成23年	96	14,903	78	12,534	-	-	15	2,147	1	135	2	87
平成24年	95	14,564	76	12,432	1	1	15	1,923	1	124	2	84
平成25年	97	14,810	77	12,654	1	1	16	1,940	1	134	2	81
平成26年	99	15,288	78	12,772	1	1	17	2,321	1	116	2	78

資料：長野県東信労政事務所

122 産業別職業紹介状況

産 業	新 規 求 人 数				
	平成22年度	平成23年度	平成24年度	平成25年度	平成26年度
	人	人	人	人	人
総 数	13,317	15,497	16,694	17,726	20,090
建 設 業	622	775	962	1,116	1,151
製 造 業	2,236	2,227	2,027	2,550	3,023
情 報 通 信 業	171	188	154	211	712
運 輸 業 ・ 郵 便 業	547	655	674	758	783
卸 売 ・ 小 売 業	1,789	2,053	2,332	2,015	2,007
金 融 ・ 保 険 ・ 不 動 産 ・ 物 品 賃 貸 業	341	327	394	356	383
宿 泊 業 ・ 飲 食 サ ー ビ ス 業	1,559	1,470	1,425	1,419	1,489
教 育 ・ 学 習 支 援 業	285	332	226	172	181
医 療 ・ 福 祉	1,592	2,197	2,679	2,349	2,369
複 合 サ ー ビ ス 事 業	203	103	79	150	133
そ の 他 の サ ー ビ ス 業	2,601	3,429	4,100	5,169	5,957
そ の 他	1,371	1,741	1,642	1,461	1,902

(注) 上田公共職業安定所管内の数値
資料：上田公共職業安定所

123 職業紹介状況

年 度	新 規 求 職 者 数			新 規 求 人 数	就 職 者 数			就 職 率		
	総数	男	女		総数	男	女	総数	男	女
	人	人	人	人	人	人	人	%	%	%
平成22年度	13,027	6,260	6,699	13,317	4,293	2,141	2,129	33.0	34.2	31.8
平成23年度	12,326	5,791	6,495	15,497	4,735	2,253	2,475	38.4	38.9	38.1
平成24年度	12,701	5,915	6,745	16,694	4,722	2,191	2,527	37.2	37.0	37.5
平成25年度	11,671	5,318	6,303	17,726	4,412	2,056	2,344	37.8	38.7	37.2
平成26年度	10,641	4,728	5,873	20,090	4,011	1,830	2,176	37.7	38.7	37.1

(注) 求職申込時に性別の記入が任意のため男女の計は総数と一致しない
上田公共職業安定所管内の数値
資料：上田公共職業安定所

124 学校卒業者職業紹介状況

年 度	中 学 校			高 等 学 校		
	卒業者数	求人数	就職者数	卒業者数	求人数	就職者数
	人	人	人	人	人	人
平成22年度	1,965	1	3	1,974	243	204
平成23年度	2,019	-	1	1,912	269	208
平成24年度	1,954	1	1	2,084	351	254
平成25年度	1,952	-	-	1,967	366	245
平成26年度	1,965	-	-	1,988	410	232

(注) 上田公共職業安定所管内の数値
資料：上田公共職業安定所

9 労働

125 雇用保険支給状況

年 度	一 般 失 業 給 付						日 雇 失 業 給 付	
	受 給 者 実 人 員			支 給 金 額			受 給 者 実 人 員	支 給 金 額
	基 本 手 当	再 就 職 手 当	常 用 就 職 支 度 手 当	基 本 手 当	再 就 職 手 当	常 用 就 職 支 度 手 当		
人	人	人	千 円	千 円	千 円	人	万 円	
平成22年度	1,123	575	33	1,582,968	142,995	4,290	1	0.7
平成23年度	1,019	647	26	1,393,950	171,066	2,551	1	0.7
平成24年度	1,022	726	37	1,391,278	213,576	3,841	-	-
平成25年度	1,004	744	40	1,388,452	220,484	4,938	3	2.2
平成26年度	792	655	27	1,052,279	196,750	3,171	3	2.2

(注) 上田公共職業安定所管内の数値

資料：上田公共職業安定所

126 労働福祉施設の利用状況

年 度	勤 労 青 少 年 ホ ー ム				勤 労 者 福 祉 セ ン タ ー				共 同 福 祉 施 設			
	開 館 日 数	年 間 利 用 件 数	年 間 利 用 者 数	1 日 平 均 利 用 者 数	開 館 日 数	年 間 利 用 件 数	年 間 利 用 者 数	1 日 平 均 利 用 者 数	開 館 日 数	年 間 利 用 件 数	年 間 利 用 者 数	1 日 平 均 利 用 者 数
	日	件	人	人	日	件	人	人	日	件	人	人
平成22年度	302	1,384	11,601	38	292	2,222	34,948	120	294	1,771	12,899	44
平成23年度	295	1,231	11,797	40	346	2,529	35,788	103	294	1,627	11,896	40
平成24年度	292	1,229	10,981	38	347	2,650	38,507	111	295	1,756	12,448	42
平成25年度	293	1,418	11,641	40	346	2,531	37,120	107	292	1,719	11,852	41
平成26年度	299	1,391	12,655	42	346	2,579	37,368	108	294	1,835	11,574	39

資料：雇用促進室

10 福祉・社会保障

127 生活保護人員の状況

各年度末日現在

年 度	総 数			扶 助 別 被 保 護 世 帯 人 員											
	世帯数	人員	保護率	生活扶助		住宅扶助		教育扶助		介護扶助		医療扶助		その他	
				世帯数	人員	世帯数	人員	世帯数	人員	世帯数	人員	世帯数	人員	世帯数	人員
	世帯	人	%	世帯	人	世帯	人	世帯	人	世帯	人	世帯	人	世帯	人
平成22年度	609	827	5.3	546	757	453	618	43	67	57	58	491	614	15	16
平成23年度	599	777	5.0	539	713	443	574	33	49	56	58	473	583	14	17
平成24年度	595	757	4.8	539	698	444	555	25	42	62	65	487	587	8	9
平成25年度	592	782	5.0	537	726	452	598	33	62	72	75	489	605	8	10
平成26年度	594	770	4.9	544	717	454	603	33	55	77	81	510	622	14	15

(注) 世帯数及び人員は生活保護停止数を除く。

扶助別被保護世帯は受給扶助ごとの世帯数、人員であり総数とは一致しない。

資料：福祉課

128 生活保護費の支出状況

年 度	総 額			
	保 護 費	前年比	1 人 当 たり	
			月 平 均	前年比
千円	%	円	%	
平成22年度	1,283,580	107.1	113,731	98.9
平成23年度	1,257,711	98.0	120,271	105.8
平成24年度	1,219,392	97.0	120,452	100.2
平成25年度	1,279,087	104.9	127,653	106.0
平成26年度	1,314,877	102.8	137,654	107.8

年 度	内 訳									
	生 活 扶 助	住 宅 扶 助	教 育 扶 助	介 護 扶 助	医 療 扶 助	そ の 他	支 援 給 付	施 設 事 務 費 (救 護 施 設)	施 設 事 務 費 (授 産 施 設)	
										千円
平成22年度	460,330	120,764	8,887	12,066	586,761	5,364	26,127	32,379	30,902	
平成23年度	440,549	124,247	8,442	14,268	569,533	3,338	28,785	34,544	34,005	
平成24年度	433,781	123,635	6,381	12,284	544,388	4,075	23,427	35,778	35,643	
平成25年度	413,600	120,996	7,515	17,255	623,923	3,012	26,460	35,236	31,090	
平成26年度	428,386	130,218	7,722	18,033	631,220	4,322	22,995	38,559	33,422	

資料：福祉課

10 福祉・社会保障

129 高齢者福祉対策の状況

各年度末日現在

年 度	老 人 ク ラ ブ			敬 老 祝 金 数			寝たきり 老人家庭 介護者 慰労金 受給者数	生活支援型 ホームヘルプ サービス		生きがい 対応型 デイサービス	
	クラブ 数	会員数	補助金 交付額	総 数	88 歳	99 歳 以上		利用 者数	総利用 回数	利用 者数	総利用 回数
平成22年度	131	8,538	7,146,800	965	787	178	1,267	39	1,383	124	1,983
平成23年度	121	7,612	6,548,000	1,039	855	184	1,244	39	1,392	112	1,711
平成24年度	120	7,456	6,429,400	1,094	902	192	1,251	39	1,355	113	1,628
平成25年度	116	7,132	6,120,800	1,128	929	199	1,217	39	1,160	118	1,503
平成26年度	115	7,061	6,047,600	1,240	1,027	213	1,195	40	1,234	106	1,581

資料：高齢者介護課

130 後期高齢者医療の状況

後期高齢者医療加入者の状況

各年度末日現在

年 度	加 入 者			(再掲) 障 がい 認 定 者	(再掲) 被 扶 養 者
	総 数	1割負担者	3割負担者		
平成21年度	22,393	21,216	1,177	925	3,316
平成22年度	22,702	21,619	1,083	830	3,164
平成23年度	23,072	22,054	1,018	816	3,035
平成24年度	23,383	22,320	1,063	740	2,938
平成25年度	23,569	22,566	1,003	696	2,803

後期高齢者医療給付費の状況

年 度	総医療費	給 付 費						葬 祭 費
		総 額	療養給付費	訪問看護費	療養費	高額療養費	高額介護 合算療養費	
平成21年度	17,832,851	16,339,471	15,996,878	50,774	124,317	160,983	6,519	62,550
平成22年度	18,779,418	17,254,429	16,898,182	47,341	137,007	167,335	4,564	70,750
平成23年度	19,160,692	17,618,220	17,256,426	42,853	138,049	169,388	11,504	68,650
平成24年度	19,643,589	18,098,013	17,734,913	50,525	156,860	164,671	12,859	72,050
平成25年度	20,014,796	18,433,187	18,066,704	57,044	136,528	159,563	13,348	71,450

資料：国保年金課

131 福祉医療費給付金の状況

年 度	高 齢 者 (低 所 得)				障 が い 者			
	受給者数	件数	給付金額	1人当たり 給付金額	受給者数	件数	給付金額	1人当たり 給付金額
	人	件	千円	円	人	件	千円	円
平成22年度	47	1,476	2,364	50,297	5,662	91,013	394,933	69,751
平成23年度	29	1,159	1,860	64,138	5,814	94,386	412,556	70,959
平成24年度	25	978	1,739	69,560	5,818	97,772	417,595	71,776
平成25年度	22	650	1,315	59,764	5,893	102,143	414,781	70,385
平成26年度	19	613	1,244	65,489	5,904	104,428	414,332	70,178

年 度	児 童				母 子 ・ 父 子 家 庭 等			
	受給者数	件数	給付金額	1人当たり 給付金額	受給者数	件数	給付金額	1人当たり 給付金額
	人	件	千円	円	人	件	千円	円
平成22年度	20,507	123,206	156,732	7,643	4,033	32,612	60,172	14,920
平成23年度	20,950	153,301	195,214	9,318	4,028	34,656	65,378	16,231
平成24年度	21,014	202,393	264,206	12,573	3,909	34,716	64,298	16,449
平成25年度	21,672	206,552	272,065	12,554	3,959	34,460	63,584	16,061
平成26年度	20,402	205,869	266,570	13,066	3,838	34,777	63,891	16,647

資料：福祉課

132 高齢者福祉センターの利用状況

年 度	開館 日数	年間延べ 利用者数	1日平均 利用者数	使 用 内 容 別 回 数 ・ 日 数					
				ク ラ ブ 活 動	総 会 役 員 会	リ ハ ビ リ 健 康 教 室	学 園 講 演	視 察 研 修 会	学 生 実 習
	日	人	人	回	回	回	回	回	日
平成22年度	295	93,338	316	2,322	21	18	51	1	12
平成23年度	295	90,938	308	2,317	21	15	51	1	11
平成24年度	294	94,340	321	2,307	20	13	51	2	10
平成25年度	294	93,135	317	1,588	27	12	32	4	20
平成26年度	294	92,082	313	2,483	19	12	51	1	10

資料：高齢者介護課

133 長瀬市民センターの利用状況

年 次	利用件数	利用者数
	件	人
平成22年	759	19,364
平成23年	739	15,143
平成24年	758	14,974
平成25年	798	14,563
平成26年	690	13,585

(注) 平成26年12月から平成27年2月末まで耐震改修工事実施のため、平成26年の数値は1月から11月までの利用実績。

資料：社会福祉協議会

10 福祉・社会保障

134 丸子老人福祉センターの利用状況

年次	利用者数		
	総数	男	女
	人	人	人
平成22年	24,721	9,762	14,959
平成23年	23,052	8,895	14,157
平成24年	23,555	9,014	14,541
平成25年	24,759	9,632	15,127
平成26年	25,834	10,187	15,647

資料：社会福祉協議会

135 相染閣の利用状況

年度	開館日数	年間延べ利用者数	1日平均利用者数	専用室利用回数	
				個室	大ホール
	日	人	人	回	回
平成22年度	341	242,382	711	412	153
平成23年度	342	236,878	693	399	192
平成24年度	339	236,128	697	370	157
平成25年度	341	239,228	702	354	138
平成26年度	341	238,765	700	347	124

資料：相染閣

136 上田地域シルバー人材センターの状況

年度	受託総数	受託内訳								年度末 会員数
		技術	技能	事務整理	管理	折衝外交	軽作業	サービス	その他	
	件	件	件	件	件	件	件	件	件	人
平成22年度	13,810	669	3,612	179	944	221	7,521	664	-	1,569
平成23年度	14,745	736	3,966	173	934	242	7,892	801	1	1,651
平成24年度	15,065	761	3,983	144	922	236	8,131	887	1	1,576
平成25年度	15,078	601	3,863	160	927	222	8,364	940	1	1,540
平成26年度	15,961	555	4,349	160	980	216	8,862	839	-	1,580
(平成26年度内訳)										
上田地域	10,633	294	3,373	107	545	141	5,489	684	-	1,100
丸子地域	3,266	69	605	41	243	62	2,124	122	-	302
真田地域	1,474	46	335	3	108	7	975	-	-	126
武石地域	588	146	36	9	84	6	274	33	-	52

資料：(公社)上田地域シルバー人材センター

137 第1号被保険者介護保険料の状況

年 度	第 1 号 被 保 険 者 数	普 通 徴 収 保 険 料					
		現年度分			滞納繰越分		
		調定額	不納欠損額	収入未済額	調定額	不納欠損額	収入未済額
	人	千円	千円	千円	千円	千円	千円
平成22年度	41,036	147,235	22	19,592	49,017	5,405	35,972
平成23年度	41,680	144,567	20	19,400	55,421	20,926	27,039
平成24年度	42,825	222,570	8	27,134	46,322	10,621	27,951
平成25年度	44,010	228,072	-	25,904	55,000	11,208	33,312
平成26年度	45,033	231,042	-	27,882	59,183	12,393	46,790

年 度	特別徴収保険料		保 険 料 合 計		
	現年度分		調定額	不納欠損額	収入未済額
	調定額	収入未済額			
	千円	千円	千円	千円	千円
平成22年度	1,942,149	-	2,138,401	5,427	55,564
平成23年度	1,944,219	-	2,144,207	20,946	46,439
平成24年度	2,415,670	-	2,684,562	10,629	55,085
平成25年度	2,490,376	-	2,773,448	11,208	59,216
平成26年度	2,566,151	-	2,856,376	12,393	74,672

(注) 被保険者数は各年度3月31日現在、保険料の数値は各年度5月31日現在。

資料：高齢者介護課

138 要介護認定の状況

年 度	総 数	各年度3月31日現在						
		要支援1	要支援2	要介護1	要介護2	要介護3	要介護4	要介護5
	人	人	人	人	人	人	人	人
平成22年度	7,692	722	904	1,302	1,366	1,197	1,131	1,070
平成23年度	8,074	766	986	1,325	1,468	1,272	1,139	1,118
平成24年度	8,379	741	1,097	1,432	1,530	1,308	1,139	1,132
平成25年度	8,596	819	1,100	1,438	1,648	1,280	1,193	1,118
平成26年度	8,827	932	1,198	1,495	1,671	1,260	1,187	1,084

資料：高齢者介護課

10 福祉・社会保障

139 介護保険の給付の状況

項 目	平成22年度	平成23年度	平成24年度	平成25年度	平成26年度
	千円	千円	千円	千円	千円
合 計	11,615,973	12,234,644	13,137,857	13,553,343	13,841,996
介護サービス等諸費	10,597,485	11,148,275	11,930,767	12,286,795	12,520,836
居宅介護サービス給付費	4,965,065	5,392,736	5,530,284	5,806,109	5,886,413
特例居宅介護サービス給付費	3,399	7,586	7,820	3,590	2,543
地域密着型介護サービス給付費	661,421	688,629	1,091,675	1,171,198	1,296,322
施設介護サービス給付費	4,345,784	4,380,075	4,592,822	4,583,086	4,614,993
居宅介護福祉用具購入費	13,615	13,727	12,154	12,773	11,758
居宅介護住宅改修費	32,299	34,987	34,574	34,924	32,294
居宅介護サービス計画給付費	575,902	630,535	661,438	675,115	676,513
介護予防サービス等諸費	420,201	474,626	511,549	556,590	600,370
介護予防サービス給付費	354,224	400,865	429,561	468,800	507,371
地域密着型介護予防サービス給付費	3,067	3,844	6,104	8,510	10,489
介護予防福祉用具購入費	2,410	2,711	2,972	2,247	2,677
介護予防住宅改修費	12,655	13,010	14,634	14,475	13,728
介護予防サービス計画給付費	47,845	54,196	58,278	62,558	66,105
その他諸費	12,369	12,227	12,700	13,082	13,295
審査支払手数料	12,369	12,227	12,700	13,082	13,295
高額介護サービス等費	195,182	206,809	232,773	240,237	241,110
高額介護サービス費	195,032	206,608	232,634	239,997	240,887
高額介護予防サービス費	150	201	139	240	223
高額医療合算介護サービス等費	31,110	23,744	27,941	28,903	32,865
高額医療合算介護サービス費	31,110	23,744	27,941	28,903	32,865
特定入所者介護サービス等費	359,626	368,963	422,127	427,736	433,520
特定入所者介護サービス費	359,291	368,371	421,075	427,109	433,218
特例特定入所者介護サービス費	257	520	963	488	195
特定入所者介護予防サービス費	78	72	89	139	107

資料：高齢者介護課

140 配食サービスの利用状況

年 度	利 用 者 数					配 食 数
	総 数	一人暮らし	老夫婦	身障者	その他	
	人	人	人	人	人	食
平成22年度	395	267	79	2	47	86,462
平成23年度	445	302	103	3	37	88,125
平成24年度	399	275	89	1	34	79,641
平成25年度	384	274	91	1	18	80,831
平成26年度	411	312	89	1	9	87,347

資料：高齢者介護課

141 養護老人ホーム入所者の状況

施設名	各年度末日現在				
	入所者数				
	平成22年度	平成23年度	平成24年度	平成25年度	平成26年度
総数	134	131	134	134	135
報恩寮	87	86	88	88	88
ベルポートまるこ西	44	43	44	44	45
光の園	2	2	2	2	2
はにしな寮	-	-	-	-	-
静山荘	1	-	-	-	-
香風園	-	-	-	-	-

(注) 上田市出身者のみ

資料：高齢者介護課

142 養護老人ホーム入退所の状況

施設名	各年度末日現在									
	平成22年度		平成23年度		平成24年度		平成25年度		平成26年度	
	入所	退所	入所	退所	入所	退所	入所	退所	入所	退所
総数	18	18	18	21	17	16	16	16	17	15
報恩寮	12	12	13	14	13	12	11	11	8	7
静山荘	-	-	-	1	-	-	-	-	-	-
ベルポートまるこ西	6	6	5	6	4	4	5	5	9	8
はにしな寮	-	-	-	-	-	-	-	-	-	-
香風園	-	-	-	-	-	-	-	-	-	-
光の園	-	-	-	-	-	-	-	-	-	-
明光園	-	-	-	-	-	-	-	-	-	-

資料：高齢者介護課

143 特別養護老人ホーム別所温泉長寿園入所者の状況

年度	定員	各年度末日現在											
		入所人員			新入所者			死亡者			退所者(死亡除く)		
		計	男	女	計	男	女	計	男	女	計	男	女
平成22年度	80	78	19	59	20	4	16	15	1	14	4	1	3
平成23年度	80	80	16	64	20	3	17	18	6	12	1	1	-
平成24年度	80	78	15	63	20	5	15	17	5	12	1	1	-
平成25年度	80	80	17	63	27	6	21	25	4	21	1	-	1
平成26年度	84	83	17	66	23	6	17	18	5	13	3	1	2

年度	郡市別入所者			最高年齢		最低年齢		平均年齢		
	上田市	小県郡	その他	男	女	男	女	全体	男	女
	人	人	人	歳	歳	歳	歳	歳	歳	歳
平成22年度	74	4	-	99	102	55	69	87.2	82.0	88.8
平成23年度	75	5	-	97	103	56	70	87.8	79.9	89.8
平成24年度	73	5	-	94	104	57	71	88.2	77.8	90.7
平成25年度	74	6	-	95	104	67	71	87.8	80.6	89.6
平成26年度	79	4	-	99	105	68	72	88.0	79.1	90.3

資料：社会福祉法人 別所清明会

10 福祉・社会保障

144 特別養護老人ホーム室賀の里入所者の状況

各年度末日現在

年 度	定員	入 所 人 員			新 入 所 者			死 亡 者			退所者(死亡除く)		
		計	男	女	計	男	女	計	男	女	計	男	女
平成22年度	50	49	6	43	9	-	9	10	-	10	-	-	-
平成23年度	50	50	6	44	15	2	13	12	2	10	2	-	2
平成24年度	50	48	6	42	7	-	7	9	-	9	-	-	-
平成25年度	68	68	13	55	30	9	21	11	2	9	1	-	1
平成26年度	68	68	13	55	18	5	13	17	4	13	1	1	-

年 度	郡 市 別 入 所 者			最 高 年 齢		最 低 年 齢		平 均 年 齢		
	上田市	小県郡	その他	男	女	男	女	全体	男	女
平成22年度	48	1	-	87	101	72	67	87.1	80.3	88.1
平成23年度	49	1	-	84	102	73	71	87.2	80.2	88.1
平成24年度	47	1	-	85	104	74	72	87.6	79.5	88.8
平成25年度	66	2	-	93	103	74	73	88.1	85.5	89.1
平成26年度	66	2	-	93	104	66	74	87.9	83.5	90.5

資料：社会福祉法人 上田しいのみ会

145 特別養護老人ホームうえだ敬老園入所者の状況

各年度末日現在

年 度	定員	入 所 人 員			新 入 所 者			死 亡 者			退所者(死亡除く)		
		計	男	女	計	男	女	計	男	女	計	男	女
平成22年度	110	110	31	79	30	10	20	27	9	18	1	-	1
平成23年度	110	106	29	77	22	10	12	25	10	15	2	1	1
平成24年度	110	109	29	80	35	13	22	30	11	19	2	1	1
平成25年度	110	108	30	78	35	10	25	36	10	26	1	-	1
平成26年度	110	106	28	78	27	8	19	27	9	18	2	1	1

年 度	郡 市 別 入 所 者			最 高 年 齢		最 低 年 齢		平 均 年 齢		
	上田市	小県郡	その他	男	女	男	女	全体	男	女
平成22年度	89	20	1	99	102	70	60	85.3	83.9	85.8
平成23年度	85	19	2	100	103	71	61	86.1	85.4	86.4
平成24年度	87	20	2	96	105	71	72	87.1	85.2	87.8
平成25年度	89	18	1	100	106	69	73	87.6	84.8	88.7
平成26年度	88	18	-	101	107	70	72	88.3	85.2	89.4

資料：社会福祉法人 敬老園

146 特別養護老人ホームローマンうえだ入所者の状況

各年度末日現在

年 度	定員	入 所 人 員			新 入 所 者			死 亡 者			退所者(死亡除く)		
		計	男	女	計	男	女	計	男	女	計	男	女
平成22年度	90	90	13	77	30	7	23	29	6	23	2	-	2
平成23年度	90	90	13	77	13	3	10	13	3	10	-	-	-
平成24年度	90	89	12	77	18	4	14	19	5	14	2	-	2
平成25年度	90	89	17	72	26	11	15	23	5	18	3	1	2
平成26年度	93	93	16	77	27	5	22	23	5	18	3	1	2

年 度	郡 市 別 入 所 者			最 高 年 齢		最 低 年 齢		平 均 年 齢		
	上田市	小県郡	その他	男	女	男	女	全体	男	女
平成22年度	79	11	-	97	103	80	70	86.3	85.5	87.2
平成23年度	69	21	-	95	103	82	63	87.1	85.6	87.5
平成24年度	78	5	6	98	104	76	64	88.3	86.3	88.1
平成25年度	79	10	-	100	101	75	65	88.4	88.4	88.3
平成26年度	82	11	-	99	102	73	72	88.3	85.7	88.9

資料：社会福祉法人 ジェイエー長野会

147 特別養護老人ホームしおがわ敬老園入所者の状況

各年度末日現在

年 度	定員	入 所 人 員			新 入 所 者			死 亡 者			退所者(死亡除く)		
		計	男	女	計	男	女	計	男	女	計	男	女
平成22年度	70	65	13	52	22	7	15	23	6	17	1	-	1
平成23年度	70	68	12	56	24	5	19	24	5	19	1	-	1
平成24年度	70	68	12	56	30	6	24	30	5	25	2	-	2
平成25年度	70	69	12	57	24	5	19	22	5	17	2	-	2
平成26年度	70	70	12	58	18	4	14	13	3	10	4	1	3

年 度	郡 市 別 入 所 者			最 高 年 齢		最 低 年 齢		平 均 年 齢		
	上田市	小県郡	その他	男	女	男	女	全体	男	女
平成22年度	55	5	5	91	102	72	66	87.0	83.5	87.9
平成23年度	57	5	6	92	103	66	67	86.5	79.8	88.0
平成24年度	58	5	5	93	104	67	68	86.0	78.2	87.7
平成25年度	58	5	6	94	105	69	69	87.5	80.5	89.0
平成26年度	59	5	6	99	106	69	70	87.9	81.1	89.3

資料：社会福祉法人 敬老園

10 福祉・社会保障

148 特別養護老人ホームベルポートまるこ東入所者の状況

各年度末日現在

年 度	定員	入 所 人 員			新 入 所 者			死 亡 者			退所者(死亡除く)		
		計	男	女	計	男	女	計	男	女	計	男	女
平成22年度	110	110	30	80	17	6	11	13	3	10	3	1	2
平成23年度	110	109	28	81	21	7	14	19	7	12	3	1	2
平成24年度	110	109	26	83	28	9	19	26	10	16	2	1	1
平成25年度	110	110	27	83	30	9	21	28	8	20	1	-	1
平成26年度	110	109	27	82	21	5	16	17	4	13	5	1	4

年 度	郡 市 別 入 所 者			最 高 年 齢		最 低 年 齢		平 均 年 齢		
	上田市	小県郡	その他	男	女	男	女	全体	男	女
平成22年度	78	11	21	97	102	62	63	83.1	77.0	85.4
平成23年度	77	10	22	97	103	63	63	85.5	83.3	86.2
平成24年度	75	12	22	98	104	64	61	85.6	83.2	86.4
平成25年度	76	13	21	99	105	65	62	85.5	83.3	86.2
平成26年度	75	13	21	100	106	66	63	86.0	82.9	87.0

資料：社会福祉法人 大樹会

149 特別養護老人ホームアザレアンさなだ入所者の状況

各年度末日現在

年 度	定員	入 所 人 員			新 入 所 者			死 亡 者			退所者(死亡除く)		
		計	男	女	計	男	女	計	男	女	計	男	女
平成22年度	40	40	5	35	11	2	9	9	3	6	-	-	-
平成23年度	40	40	7	33	13	3	10	6	-	6	7	1	6
平成24年度	40	40	7	33	10	3	7	8	3	5	3	-	3
平成25年度	40	40	7	33	16	5	11	15	5	10	-	-	-
平成26年度	30	29	9	20	8	5	3	7	-	7	2	1	1

年 度	郡 市 別 入 所 者			最 高 年 齢		最 低 年 齢		平 均 年 齢		
	上田市	小県郡	その他	男	女	男	女	全体	男	女
平成22年度	31	3	6	95	101	65	49	81.1	71.6	82.5
平成23年度	32	4	4	86	101	66	68	84.3	75.6	86.1
平成24年度	32	3	5	86	94	65	68	84.2	79.2	85.3
平成25年度	33	3	4	88	95	67	69	87.1	80.3	85.9
平成26年度	22	4	3	92	101	68	73	87.8	82.6	90.2

資料：社会福祉法人 恵仁福祉協会

150 依田窪特別養護老人ホーム入所者の状況

各年度末日現在

年 度	定員	入 所 人 員			新 入 所 者			死 亡 者			退 所 者 (死亡除く)		
		計	男	女	計	男	女	計	男	女	計	男	女
平成22年度	50	50	8	42	8	-	8	7	-	7	-	-	-
平成23年度	50	50	10	40	16	4	12	15	2	13	3	1	2
平成24年度	50	50	9	41	14	2	12	14	3	11	-	-	-
平成25年度	50	50	10	40	21	3	18	20	4	16	1	-	1
平成26年度	50	50	9	41	10	-	10	12	-	12	-	-	-

年 度	郡 市 別 入 所 者			最 高 年 齢		最 低 年 齢		平 均 年 齢		
	上田市	小県郡	その他	男	女	男	女	全体	男	女
平成22年度	22	25	3	97	105	71	75	87.1	80.8	88.2
平成23年度	21	26	3	98	106	72	76	87.6	84.3	88.4
平成24年度	20	27	3	99	98	73	68	87.2	84.8	84.7
平成25年度	22	25	3	99	99	77	69	86.0	84.3	86.4
平成26年度	24	22	4	100	100	78	70	86.4	85.4	82.4

資料：社会福祉法人 依田窪福祉会

151 障がい者福祉の状況

各年度末日現在

年 度	身 体 障 が い 者				知 的 障 が い 者		精 神 障 が い 者	
	身体障害者手帳交付		補装具の交付・修理		療育手帳所持者数		精神障害者	通院医療
	総数	うち児童	交付	修理	総数	うち児童	保健福祉手帳所持者数	費受給者数
平成22年度	6,885	98	206	153	1,305	318	1,098	2,006
平成23年度	6,902	91	163	139	1,369	371	1,110	2,170
平成24年度	6,900	91	169	143	1,409	336	1,165	2,292
平成25年度	6,871	86	134	129	1,431	318	1,268	2,220
平成26年度	6,744	86	147	134	1,454	313	1,324	2,614

10 福祉・社会保障

障がい者福祉の状況 ー続きー

障がい者福祉サービス費(自立支援給付費)の支給状況

年 度	合 計	居宅介護	児童デイ	短期入所	施設支援	共同生活	育成・更生医療	療養介護
	千円	千円	千円	千円	千円	千円	千円	千円
平成22年度	1,846,738	134,146	8,566	28,394	1,386,077	141,015	48,034	2,357
平成23年度	2,077,710	162,425	9,862	25,403	1,569,625	179,119	60,146	3,339
平成24年度	2,563,678	194,114	-	38,321	1,868,625	197,573	58,148	22,523
平成25年度	2,734,404	206,937	-	38,535	1,896,984	225,859	78,339	26,772
平成26年度	2,918,391	208,138	-	39,972	2,027,168	224,603	89,805	26,442

年 度	補装具	特別対策費	計画作成費	児童支援給付費	特定障害者特別給付費
	千円	千円	千円	千円	千円
平成22年度	37,732	60,417	-	-	-
平成23年度	31,495	34,976	1,320	-	-
平成24年度	27,348	9,980	6,569	140,477	-
平成25年度	23,529	565	16,898	166,023	53,943
平成26年度	26,680	-	29,642	191,775	54,169

(注) 児童デイは平成23年度で終了

育成・更生医療は平成25年度から育成医療が追加(権限委譲)

特別対策費は平成25年度で終了

特定障害者特別給付費は平成25年度に新設ではなく、施設支援・共同生活支援等の一部を分けたもの(国の補助区分に分けたもの)

地域生活支援事業の支給状況

年 度	合 計	移動支援事業	日中一時支援事業	日常生活用具給付事業	訪問入浴サービス事業
	千円	千円	千円	千円	千円
平成22年度	109,820	60,962	13,009	33,211	2,638
平成23年度	120,881	72,235	12,580	32,978	3,088
平成24年度	135,217	84,344	14,480	32,818	3,575
平成25年度	134,714	85,080	12,687	32,395	4,550
平成26年度	133,825	83,466	10,817	33,068	6,474

自立支援医療費(育成・更生医療)の支給状況

年 度	件 数	給 付 費
	件	千円
平成22年度	492	48,034
平成23年度	560	60,146
平成24年度	580	58,148
平成25年度	774	78,339
平成26年度	981	89,805

(注) 平成25年度から育成医療が追加(権限委譲)

平成26年度から件数をレセプトの件数に統一

資料：障がい者支援課

152 障害者手帳等交付の内訳

身体障害者手帳

各年度末日現在

年 度	総 数	視 覚 障 が い	聴 覚 障 が い	平 衡 機 能 障 が い	音 声 言 語 機 能 障 が い	肢 体 不 自 由	内 部 障 が い
	人	人	人	人	人	人	人
平成22年度	6,885	396	507	7	78	4,262	1,635
平成23年度	6,902	388	534	5	69	4,279	1,627
平成24年度	6,900	375	542	5	74	4,239	1,665
平成25年度	6,871	371	540	5	70	4,195	1,690
平成26年度	6,744	352	529	5	71	4,090	1,697

療育手帳

各年度末日現在

年 度	総 数	A1	A2	B1	B2
	人	人	人	人	人
平成22年度	1,305	420	19	442	424
平成23年度	1,369	428	17	465	459
平成24年度	1,409	432	18	481	478
平成25年度	1,431	430	15	489	497
平成26年度	1,454	428	14	494	518

精神障害者保健福祉手帳

各年度末日現在

年 度	総 数	1 級	2 級	3 級
	人	人	人	人
平成22年度	1,098	563	451	84
平成23年度	1,110	607	426	77
平成24年度	1,165	629	444	92
平成25年度	1,268	686	476	106
平成26年度	1,324	707	502	115

資料：障がい者支援課

153 点字図書館の利用状況

点字図書

年 度	蔵 書 数	利 用 者 数				貸 出 数			
		総数	市内	県内	県外	総数	市内	県内	県外
	冊	人	人	人	人	冊	冊	冊	冊
平成22年度	48,493	336	31	136	169	6,474	492	585	5,397
平成23年度	48,585	337	31	138	168	6,927	203	2,562	4,162
平成24年度	48,465	333	32	134	167	5,791	201	2,042	3,548
平成25年度	49,349	327	32	131	164	4,779	176	1,618	2,985
平成26年度	46,139	323	32	128	163	4,979	151	2,064	2,764

デイジー録音図書

年 度	蔵 書 数	利 用 者 数				貸 出 数			
		総数	市内	県内	県外	総数	市内	県内	県外
	種	人	人	人	人	冊	冊	冊	冊
平成22年度	4,705	169	29	140	-	8,790	238	3,862	4,690
平成23年度	4,904	179	29	150	-	9,757	800	3,444	5,513
平成24年度	5,148	184	30	154	-	9,015	891	2,323	5,801
平成25年度	5,304	201	34	167	-	8,780	589	2,160	6,031
平成26年度	5,531	207	33	174	-	8,250	369	1,846	6,035

資料：点字図書館

10 福祉・社会保障

154 保育所の概況

各年4月1日現在

年 度	保 育 所 数	職 員 数				定 員	申 請 者 数	児 童 数					
		総数	園長	保育士	その他			総数	年 齢 別		児 童 福 祉 法		
									3歳未満児	3歳以上児	措置児	私的契約児	
	所	人	人	人	人	人	人	人	人	人	人	人	
平成22年度	42	729	40	532	157	4,090	3,580	3,580	764	2,816	3,544	36	
平成23年度	41	761	40	561	160	4,075	3,603	3,603	794	2,809	3,557	46	
平成24年度	41	706	40	525	141	4,075	3,627	3,627	793	2,834	3,576	51	
平成25年度	41	733	40	543	150	4,075	3,549	3,549	877	2,672	3,495	54	
平成26年度 (平成26年度内訳)	41	734	40	541	153	4,080	3,539	3,539	892	2,647	3,504	56	
公立保育所	31	524	30	378	116	2,965	2,382	2,382	543	1,839	2,346	47	
私立保育所	10	210	10	163	37	1,115	1,157	1,157	349	808	1,158	9	

資料：保育課

155 乳児院の状況

年 度	入 院 児 数 (各 年 度 4 月 1 日 現 在)				年 間 の 移 動	
	総 数	0～1歳未満	1～2歳未満	2歳以上	新入院児	退院児
	人	人	人	人	人	人
平成18年度	9	5	4	-	9	10
平成19年度	8	1	6	1	13	13
平成20年度	8	2	4	2	11	11
平成21年度	8	3	4	1	6	5
平成22年度	9	3	4	2	7	16

(注) 上田市乳児院は平成23年4月1日に廃止

資料：乳児院

156 児童館の利用状況

年 度	総 数	朝日が丘	緑が丘	川辺町	秋 和	東塩田	大 星	神 科
	人	人	人	人	人	人	人	人
平成22年度	87,558	4,272	6,845	12,058	6,376	11,322	10,726	14,186
平成23年度	80,823	4,772	5,595	9,436	6,213	9,571	10,218	12,892
平成24年度	77,715	5,718	5,274	8,808	4,095	6,606	9,887	13,770
平成25年度	78,703	6,162	6,688	8,282	4,217	5,229	9,253	14,045
平成26年度	80,482	7,480	7,100	9,126	3,915	4,814	8,316	14,622

年 度	神 川	下 丸 子	真 田	武 石
	人	人	人	人
平成22年度	7,477	650	1,248	12,398
平成23年度	8,748	873	1,169	11,336
平成24年度	8,035	950	1,664	12,908
平成25年度	7,819	943	1,473	14,592
平成26年度	8,223	696	1,902	14,288

(注) 小学生から高校生までの利用者

資料：学校教育課

157 児童クラブの利用状況

年 度	総 数	豊 殿	中 塩 田	川 西	塩 田 西	浦 里	東 部	川 辺
	人	人	人	人	人	人	人	人
平成22年度	131,203	12,468	13,038	3,503	7,390	2,451	10,957	13,393
平成23年度	142,565	11,851	9,036	5,098	6,805	2,606	13,523	12,980
平成24年度	162,968	12,586	10,767	7,305	7,168	3,058	16,556	12,070
平成25年度	163,601	11,510	10,072	8,563	7,095	2,381	17,415	13,339
平成26年度	170,874	9,749	12,328	9,848	6,549	3,196	18,340	16,542

年 度	清 明	西 部	塩 尻	神 川	東 塩 田	丸子中央	丸子北	塩 川
	人	人	人	人	人	人	人	人
平成22年度	7,277	6,292	3,197	7,707	1,859	10,387	12,253	4,007
平成23年度	7,885	7,650	4,471	9,030	3,504	10,609	13,636	4,863
平成24年度	9,291	8,757	7,401	9,533	5,312	12,576	15,300	6,114
平成25年度	10,010	9,612	8,084	10,807	5,331	12,664	12,170	6,435
平成26年度	10,478	7,570	8,199	11,492	5,411	13,807	10,932	6,217

年 度	西 内	本 原	長	傍 陽	菅 平
	人	人	人	人	人
平成22年度	1,526	9,278	1,487	2,318	415
平成23年度	1,630	10,546	2,483	3,793	566
平成24年度	1,337	9,633	2,814	4,487	903
平成25年度	1,049	8,851	2,908	4,248	1,057
平成26年度	1,752	10,409	2,786	3,903	1,366

資料：学校教育課

158 学童保育所の利用状況

年 度	総 数	太郎の家	バッタの家	どんぐり	トットの家	たんぼぼ	ピーターパン
	人	人	人	人	人	人	人
平成22年度	50,390	7,666	6,438	7,019	12,485	10,221	6,561
平成23年度	49,903	7,803	5,709	8,212	12,099	10,130	5,950
平成24年度	52,901	8,003	6,901	9,292	11,917	11,741	5,047
平成25年度	53,529	6,606	7,498	9,506	11,420	11,652	6,847
平成26年度	55,141	6,556	7,997	10,112	11,657	12,766	6,053

資料：学校教育課

159 ふれあい福祉センターの利用状況

年 度	利用団体数	利用人数
	団体	人
平成22年度	2,608	38,166
平成23年度	2,647	34,884
平成24年度	2,537	37,897
平成25年度	2,524	35,296
平成26年度	2,315	31,015

資料：社会福祉協議会

10 福祉・社会保障

160 家庭児童相談室の相談別受付状況

年 度	総 数	性格・生活習慣等	知能・言語	学 校 生 活 等			非 行	家 族 関 係	環 境 福 祉	心 身 障 害	そ の 他
				人 間 関 係	登 校 拒 否	そ の 他					
平成22年度	311	17	234	-	6	-	3	10	39	-	2
平成23年度	308	8	179	-	12	-	6	45	20	5	33
平成24年度	427	58	104	18	21	9	18	95	30	12	62
平成25年度	486	145	37	17	28	7	23	194	7	14	14
平成26年度	420	119	11	15	34	14	19	151	20	15	22

資料：子育て・子育て支援課

161 相談事業利用状況

年 度	心 配 ごと 相 談	児 童 相 談	結 婚 相 談			
			登 録 者 数	成 立 組 数		成 立 組 数
				男	女	
平成22年度	104	406	509	345	164	6
平成23年度	84	284	473	349	124	6
平成24年度	65	188	526	379	147	5
平成25年度	64	-	590	419	171	6
平成26年度	86	-	629	438	191	5

(注) 児童相談は平成25年3月で事業終了

資料：社会福祉協議会

162 募金の状況

年 度	一 般 共 同 募 金					目 標 額 対 比
	目 標 額	実 績 額	街 頭	戸 別 (自治会 扱 分 含 む)	そ の 他	
	円	円	円	円	円	%
平成22年度	29,540,000	29,853,892	351,286	27,516,109	1,986,497	101.1
平成23年度	29,210,000	30,453,098	365,774	27,877,029	2,210,295	104.3
平成24年度	29,210,000	30,172,095	399,121	27,517,677	2,255,297	103.3
平成25年度	29,135,000	29,088,347	465,337	26,627,756	1,995,254	99.8
平成26年度	28,945,000	28,605,379	455,286	26,195,919	1,954,174	98.8

年 度	日 本 赤 十 字 社 社 資 募 集		
	目 標 額	実 績 額	目 標 額 対 比
	円	円	%
平成22年度	24,188,000	17,107,254	70.7
平成23年度	24,188,000	16,917,218	69.9
平成24年度	24,117,000	16,186,757	67.1
平成25年度	22,607,000	15,130,995	66.9
平成26年度	22,952,000	15,428,851	67.2

資料：長野県共同募金会上田市支会(社会福祉協議会内)、日本赤十字社長野県支部上田市地区(福祉課内)

163 国民健康保険の概況

年 度	被 保 険 者			保 険 税		療 養 の 給 付	
	世 帯 数	人 員 数	総 人 口 対 比	調 定 額	被 保 険 者 1 人 当 たり	件 数	金 額
	世帯	人	%	千円	円	件	千円
平成21年度	24,041	42,367	26.55	3,897,389	89,669	620,774	11,745,871
平成22年度	24,180	42,188	26.55	3,732,513	87,585	620,276	12,191,812
平成23年度	24,078	41,578	26.20	3,740,563	89,965	626,653	12,674,536
平成24年度	23,986	41,149	25.50	3,695,644	89,811	627,754	12,542,482
平成25年度	23,746	40,088	24.92	3,626,444	90,462	633,430	13,007,765

年 度	療 養 費		葬 祭 費		出 産 育 児 一 時 金	
	件 数	金 額	件 数	金 額	件 数	金 額
	件	千円	件	千円	件	千円
平成21年度	14,303	132,674	235	11,750	190	74,810
平成22年度	15,435	144,196	206	10,300	213	88,766
平成23年度	15,426	138,753	220	11,000	159	66,679
平成24年度	15,935	136,890	200	10,000	172	71,940
平成25年度	15,131	127,616	221	11,050	141	58,950

(注) 被保険者の世帯数、人員数は各年度3月31日現在

資料：国保年金課

164 国民健康保険の給付の状況

区 分		総 数	療 養 給 付						療 養 費
			入 院	入 院 外	歯 科	調 剤	食 事	訪 問 看 護	
件 数	計	件	件	件	件	件	件	件	件
	一般	648,561	9,426	332,643	66,484	224,408	(9,039)	469	15,131
	退職	586,897	8,688	300,923	59,899	203,133	(8,348)	435	13,819
費用額	計	千円	千円	千円	千円	千円	千円	千円	千円
	一般	13,135,379	4,825,076	4,400,020	826,720	2,648,513	272,532	34,904	127,616
	退職	11,861,087	4,392,152	3,931,121	746,437	2,390,660	255,290	28,926	116,502
1件当たり 費用額	計	円	円	円	円	円	円	円	円
	一般	20,253	511,890	13,227	12,435	11,802	30,151	74,422	8,434
	退職	20,210	505,542	13,064	12,462	11,769	30,581	66,497	8,431
1人当たり 受診件数	計	件	件	件	件	件	件	件	件
	一般	16.18	0.24	8.30	1.66	5.60	(0.23)	0.01	0.38
	退職	15.92	0.24	8.16	1.62	5.51	(0.23)	0.01	0.37
	退職	19.16	0.23	9.86	2.05	6.61	(0.21)	0.01	0.41

(注) 老人保健分を除く。()内は総数に含めない。

「1人当たり受診件数」は、平成23年度までの「受診率(%)」を一般的な表示に変更したもの。

資料：国保年金課

10 福祉・社会保障

165 国民年金被保険者の状況

年 度	被保険者 総 数	第 1 号				第 3 号 被保険者	保 険 料 免 除 者	免 除 率
		被保険者	加入率	強制加入者	任意加入者			
	人	人	%	人	人	人	人	%
平成21年度	34,578	23,525	14.73	23,222	303	11,053	7,460	32.12
平成22年度	33,395	22,422	14.10	22,128	294	10,973	7,176	32.42
平成23年度	32,263	21,454	13.51	21,193	261	10,809	6,578	31.03
平成24年度	31,647	21,175	13.12	20,928	247	10,472	6,665	31.80
平成25年度	30,544	20,285	12.61	20,066	219	10,259	6,936	34.60

年 度	法定免除	申 請 免 除 及 び 学 生 納 付 特 例 数						
		計	全額免除	3/4免除	半額免除	1/4免除	納付猶予	学生納付特例
	人	人	人	人	人	人	人	人
平成21年度	1,528	5,932	2,614	460	323	133	546	1,856
平成22年度	1,576	5,600	2,530	341	184	85	542	1,918
平成23年度	1,591	4,987	2,261	269	137	62	460	1,798
平成24年度	1,651	5,014	2,320	256	131	79	418	1,810
平成25年度	1,652	5,284	2,432	257	135	57	474	1,929

(注) 「加入率」…第1号被保険者÷各年度末住民基本台帳人口

資料：国保年金課(日本年金機構小諸年金事務所)

166 国民年金受給者の状況

年 度	受給者 総 数	受 給 者 数					年 金 額	老 齢 福 祉 年 金	
		計	老 齢 基 礎 年 金	障 害 基 礎 年 金	遺 族 基 礎 年 金	寡 婦 年 金		受給者数	年金額
	人	人	人	人	人	人	千円	人	千円
平成21年度	42,195	42,178	38,880	2,879	381	38	28,094,379	17	2,921
平成22年度	42,777	42,770	39,409	2,966	354	41	28,727,244	7	1,298
平成23年度	43,598	43,592	40,119	3,071	362	40	29,442,746	6	1,297
平成24年度	45,089	45,085	41,478	3,185	385	37	30,651,896	4	489
平成25年度	46,397	46,394	42,757	3,256	345	36	31,781,537	3	86

資料：国保年金課(日本年金機構小諸年金事務所)

1 1 健康・医療・環境

167 医療等施設の状況

各年度末日現在

年 度	施設総数	病 院						
		病院数	病床数					
			計	精神	感染症	結核	一般	療養
	所	所	床	床	床	床	床	床
平成22年度	456	13	2,371	467	1	-	993	910
平成23年度	465	13	2,371	467	4	-	990	910
平成24年度	470	13	2,371	467	4	-	983	917
平成25年度	475	13	2,338	467	4	-	982	885
平成26年度	479	13	2,314	456	4	-	1,011	843

年 度	一 般 診 療 所		歯 科 診 療 所	助 産 所	施 術 所		歯 科 技 工 所	薬 局
	診療所数	病床数			あんま・マッサージ・指圧・はり・きゅう	柔道整復		
	所	床	所	所	所	所	所	所
平成22年度	106	153	78	2	98	46	34	79
平成23年度	108	153	79	2	101	50	34	78
平成24年度	108	149	78	2	101	52	33	83
平成25年度	104	149	77	1	104	53	34	89
平成26年度	102	149	77	1	106	55	34	91

資料：上田保健福祉事務所

168 医療等従事者数

各年12月31日現在

年 次	医師	歯科医師	薬剤師	歯科技工士	歯科衛生士	保健師	助産師	看護師	准看護師
	人	人	人	人	人	人	人	人	人
平成18年	260	110	321	44	143	64	24	957	734
平成20年	252	118	356	56	167	82	35	1,147	712
平成22年	262	120	355	57	188	84	23	1,229	693
平成24年	264	123	359	57	177	96	32	1,320	693

(注) 1 隔年調査

2 医師、歯科医師、薬剤師は、免許所持者数

3 歯科技工士、歯科衛生士、保健師、助産師、看護師、准看護師は、従事者数

資料：上田保健福祉事務所

11 健康・医療・環境

169 感染症等の発症状況

項 目		患 者 数				
		平成22年	平成23年	平成24年	平成25年	平成26年
総 数		45	105	99	233	849
二類感染症	結核	19	21	17	15	14
	ジフテリ	-	-	-	-	-
	急性灰白髄炎	-	-	-	-	-
三類感染症	腸管出血性大腸菌感染症	3	37	57	9	5
	コレラ	-	-	-	-	-
	細菌性赤痢	-	3	-	1	1
	パラチフス	-	-	1	-	-
	腸チフス	-	-	-	-	-
四類感染症	A型肝炎	1	-	-	-	-
	レジオネラ症	1	-	-	2	3
	つつが虫病	-	-	-	1	-
食 中 毒		21	44	24	205	826

(注) 上田保健福祉事務所管内の数値
資料：上田保健福祉事務所

170 結核の発生状況

年 次	新 規 登 録 者 数	
	上田保健福祉事務所管内	
	人	うち上田市
平成22年	19	16
平成23年	21	15
平成24年	17	15
平成25年	15	13
平成26年	14	12

資料：上田保健福祉事務所

171 健康相談の状況

年 度	相 談 件 数							電話相談
	総数	乳幼児	妊産婦	生活習慣病	精神	難病	その他	
平成22年度	6,459	5,182	24	1,216	3	-	34	12,968
平成23年度	6,627	5,472	64	1,087	2	-	2	8,996
平成24年度	3,085	2,503	68	501	8	1	4	18,392
平成25年度	3,466	2,546	62	841	3	-	14	8,045
平成26年度	3,051	2,155	36	784	3	-	73	18,245

資料：健康推進課

172 死因別死亡者数

年次	総 数	結 核	悪 性 新 生 物	糖 尿 病	高 血 圧 性 疾 患	心 疾 患	脳 血 管 疾 患	肺 炎	慢 性 閉 塞 性 肺 疾 患	胃 潰 瘍 及 び 十 二 指 腸 潰 瘍	肝 疾 患	腎 不 全	老 衰	不 慮 の 事 故	自 殺	そ の 他
	人	人	人	人	人	人	人	人	人	人	人	人	人	人	人	人
平成20年	1,729	5	485	29	8	279	292	117	18	8	17	32	73	49	45	272
平成21年	1,654	1	440	35	12	276	239	137	15	3	19	26	71	48	33	299
平成22年	1,758	1	427	28	12	267	280	146	30	5	27	33	98	57	26	321
平成23年	1,758	3	460	45	7	269	245	163	18	-	28	28	108	58	39	287
平成24年	1,757	4	474	19	5	273	252	186	28	3	14	37	113	53	33	263

資料：健康推進課

173 予防接種の実施及び各種検診の状況

○予防接種

A類疾病

年 度	四種混合 (百日咳・ジ フテリア・破 傷風・ポリ オ)	三種混合 (百日咳・ ジフテリ ア・破傷 風)	小児マヒ (ポリオ)	二種混合 (ジフテリ ア・破傷 風)	麻しん 風しん (MR)	麻しん	風しん	日本脳炎	結核 (BCG)
	(延)人	(延)人	(延)人	人	(延)人	人	人	(延)人	人
平成22年度		5,297	2,431	1,533	5,446	2	9	3,715	1,327
平成23年度		5,453	2,302	1,522	5,136	3	11	8,279	1,212
平成24年度	1,323	3,982	4,260	1,471	5,446	-	3	7,553	1,199
平成25年度	4,085	1,324	1,199	1,489	2,756	-	-	6,413	1,104
平成26年度	4,896	237	463	1,485	2,436	-	-	5,356	1,189

年 度	ヒブ 感染症	肺炎球菌 感染症 (小児)	子宮頸 がん	水痘
	(延)人	(延)人	(延)人	(延)人
平成22年度				
平成23年度				
平成24年度				
平成25年度	5,460	5,311	368	
平成26年度	4,897	4,882	5	3,031

(注) 平成24年9月からポリオのワクチンが不活化ワクチンに切り替えられ、接種方法が変更された。
平成24年11月から四種混合ワクチン(三種混合にポリオが追加されたもの)が導入された。
平成25年4月からヒブ、小児用肺炎球菌、子宮頸がんが定期予防接種となった。
平成26年10月から水痘が定期予防接種となった。

B類疾病

年 度	インフル エンザ (高齢者)	肺炎球菌 感染症 (高齢者)
	人	人
平成22年度	24,729	
平成23年度	22,023	
平成24年度	22,621	
平成25年度	23,731	
平成26年度	24,927	4,457

(注) 平成26年10月から高齢者用肺炎球菌が定期予防接種となった。

予防接種の実施及び各種検診の状況 ー続きー

○各種検診

年 度	胃 検 診			子 宮 が ん 検 診			乳房検診(マンモグラフィ検診)		
	受診者 数	要精検 者数	率	受診者 数	要精検 者数	率	受診者 数	要精検 者数	率
	人	人	%	人	人	%	人	人	%
平成22年度	4,634	407	8.8	3,518	65	1.8	3,296	342	10.4
平成23年度	4,478	434	9.7	3,501	80	2.3	3,347	343	10.2
平成24年度	4,551	429	9.4	3,587	72	2.0	3,110	306	9.8
平成25年度	4,284	339	7.9	3,733	100	2.7	3,140	313	10.0
平成26年度	3,968	276	7.0	4,467	112	2.5	3,477	412	11.8

年 度	大 腸 検 診			肺 が ん 検 診		
	受診者 数	要精検 者数	率	受診者 数	要精検 者数	率
	人	人	%	人	人	%
平成22年度	6,920	464	6.7	5,486	204	3.7
平成23年度	8,044	535	6.7	5,291	189	3.6
平成24年度	7,415	497	6.7	5,644	188	3.3
平成25年度	7,853	588	7.5	4,957	165	3.3
平成26年度	7,919	599	7.6	4,856	148	3.0

(注) 子宮がん検診は、平成25年度からベセスダシステムによる分類方法に変更された。

資料：健康推進課

174 市立産婦人科病院の状況

年 度	ベッド 数	利 用 者 数			職 員 数				
		入院者 延べ数	外 来 患 者	分 べ ん 数	医 師	看 護 師	薬 剤 師	栄 養 士	事 務 給 食 員 等
		人	人	人	人	人	人	人	人
平成22年度	27	4,884	12,638	411	2	20	-	-	4
平成23年度	27	4,989	12,432	438	2	24	-	-	4
平成24年度	27	4,827	12,577	429	2	27	-	-	4
平成25年度	27	5,848	11,925	427	2	25	-	-	4
平成26年度	27	6,223	13,110	441	2	23	-	-	4

資料：市立産婦人科病院

11 健康・医療・環境

175 内科小児科初期救急センターの利用状況

○小児科初期救急センターの利用状況

年 度	診療日数	受 診 者 数				電話相談
		計	就学前児童	小学生	中学生	
	日	人	人	人	人	件
平成22年度	293	1,829	1,381	340	108	1,210
平成23年度	294	1,706	1,268	355	83	1,332
平成24年度	291	1,662	1,230	333	99	1,076
平成25年度	357	2,115	1,562	424	129	1,405
平成26年度	357	1,743	1,215	410	118	1,560

平成26年度利用者在住地区別内訳

	合 計	上田市	東御市	坂城町	青木村	長和町	その他・不明
	人	人	人	人	人	人	人
受 診 者	1,743	1,273	165	78	40	28	159
	件	件	件	件	件	件	件
電 話 相 談	1,560	785	89	39	12	26	609

○内科初期救急センターの利用状況

年 度	診療日数	受診者数	電話相談
	日	人	件
平成22年度	273	897	249
平成23年度	294	1,112	304
平成24年度	291	1,203	288
平成25年度	357	1,400	537
平成26年度	357	1,188	612

平成26年度利用者在住地区別内訳

	合 計	上田市	東御市	坂城町	青木村	長和町	その他・不明
	人	人	人	人	人	人	人
受 診 者	1,188	967	65	46	25	1	84
	件	件	件	件	件	件	件
電 話 相 談	612	355	26	23	12	3	193

資料：健康推進課

176 母乳・妊婦相談室（旧母子健康センター）の利用状況

○母子健康センターの利用状況

年 度	総 数	妊産婦相談	母乳相談	育児相談	沐浴指導	一般健康相談	家族計画相談	電話相談
	件	件	件	件	件	件	件	件
平成22年度	550	7	67	421	-	18	-	37

(注) 一般健康相談には、保健師による健康相談を含む。

「塩田母子健康センター」は、平成22年5月末で廃止。平成22年6月以降は、「ひとまちげんき・健康プラザ」にて「母乳・妊婦相談室」として事業を継続。

資料：塩田母子健康センター

○母乳・妊婦相談室の利用状況

年 度	総 数	妊産婦相談	母乳相談	育児相談	沐浴指導	一般健康相談	家族計画相談	電話相談
	件	件	件	件	件	件	件	件
平成22年度	2,612	24	538	1,740	2	-	-	308
平成23年度	3,002	27	445	2,334	2	-	-	194
平成24年度	2,737	28	440	2,142	1	-	-	126
平成25年度	2,649	22	353	2,175	4	-	-	95
平成26年度	2,779	16	605	2,066	1	1	-	90

(注) 一般健康相談には、保健師による健康相談を含む。

資料：健康推進課

177 食品衛生関係営業施設（要許可施設）の状況

○食品衛生法に基づくもの

各年度末日現在

年 度	飲食店	菓子製造 (含パン)	乳処理	乳製品 製造	集乳	魚介類 販売	魚介類 競り売り	魚肉練り 製品製造
	施設	施設	施設	施設	施設	施設	施設	施設
平成22年度	2,303	215	1	2	-	187	2	-
平成23年度	2,396	223	1	2	-	190	2	-
平成24年度	2,376	219	1	2	-	184	2	-
平成25年度	2,371	216	1	2	-	188	2	-
平成26年度	2,296	199	1	2	-	182	2	-

年 度	食品の 冷凍冷蔵	缶・瓶詰 食品製造	喫茶店	あん類 製造	アイス クリーム 製造	乳類販売	食肉処理	食肉販売
	施設	施設	施設	施設	施設	施設	施設	施設
平成22年度	10	9	909	4	15	306	6	173
平成23年度	10	9	906	4	19	309	6	174
平成24年度	11	11	793	4	19	292	5	176
平成25年度	11	10	758	4	20	307	6	180
平成26年度	12	11	714	4	20	294	5	175

年 度	食肉製品 製造	乳酸菌 飲料製造	食用油脂 製造	マーガリン・ ショートニング 製造	みそ製造	醤油製造	ソース類 製造	酒類製造
	施設	施設	施設	施設	施設	施設	施設	施設
平成22年度	2	-	-	-	16	6	2	7
平成23年度	3	-	-	-	18	6	2	7
平成24年度	3	-	-	-	18	6	3	7
平成25年度	4	-	-	-	18	6	3	7
平成26年度	4	-	-	-	18	5	3	7

年 度	豆腐製造	納豆製造	麺類製造	そうざい 製造	添加物 製造	清涼 飲料水 製造	氷雪製造	氷雪販売
	施設	施設	施設	施設	施設	施設	施設	施設
平成22年度	12	-	17	33	4	5	1	-
平成23年度	12	-	20	38	4	5	1	-
平成24年度	12	-	20	43	4	4	1	-
平成25年度	12	-	20	44	3	5	1	-
平成26年度	10	-	21	44	3	5	1	-

○食品衛生に関する条例に基づくもの

年 度	総 数	つけもの 製造業	水産加工 食品販売 業	魚介類 行 商
	施設	施設	施設	施設
平成22年度	41	13	27	1
平成23年度	41	15	25	1
平成24年度	43	17	25	1
平成25年度	45	20	24	1
平成26年度	40	22	17	1

資料：上田保健福祉事務所

11 健康・医療・環境

178 環境衛生関係営業施設の状況

各年度末日現在

年 度	旅 館 ホ テ ル	下宿簡易 宿 舎	興 行 所	公 衆 浴 場	理 容 所	美 容 所	ク リ ー ニ ン グ 所	
							施 設	(再掲)取次所 施 設
平成22年度	182	95	3	53	164	350	122	87
平成23年度	180	92	4	55	163	359	93	59
平成24年度	169	82	4	56	160	345	72	49
平成25年度	169	107	4	61	160	354	87	55
平成26年度	170	113	5	59	157	362	87	55

資料：上田保健福祉事務所

179 斎場（火葬場）施設の利用状況

年 度	火 葬 数				死 胎		胞 衣 ほ か	霊 柩 車 使用件数	
	総 数	市 内		市 外		市 内			市 外
		大 人	小 人	大 人	小 人				
平成22年度	1,782	1,341	3	437	1	29	4	853	1,770
平成23年度	1,736	1,264	5	465	2	19	9	716	1,708
平成24年度	1,676	1,259	1	415	1	18	2	627	1,663
平成25年度	1,797	1,329	3	463	2	11	5	551	1,759
平成26年度	1,889	1,411	3	475	-	28	6	498	1,837

(注) 「胞衣ほか」には、身体の一部が含まれている。

資料：上田地域広域連合(大星斎場)

180 ごみ収集の状況

上田地域

年 度	収集区域 内人口	ごみ収集 総量	燃やせるごみ収集量			燃やせないごみ収集量		
			総量	直営収集	委託収集	総量	直営収集	委託収集
	人	t	t	t	t	t	t	t
平成22年度	120,509	22,160	18,222	91	18,131	3,938	35	3,903
平成23年度	120,578	22,605	18,568	66	18,502	4,037	53	3,984
平成24年度	123,684	22,614	18,599	24	18,575	4,015	28	3,987
平成25年度	123,274	21,950	18,015	9	18,006	3,935	33	3,902
平成26年度	122,907	21,820	17,887	12	17,875	3,933	27	3,906

丸子地域

年 度	収集区域 内人口	ごみ収集 総量	可燃物	不燃物
			収集量	収集量
	人	t	t	t
平成22年度	23,593	3,934	3,390	544
平成23年度	23,424	4,025	3,466	559
平成24年度	23,597	4,040	3,497	543
平成25年度	23,267	3,895	3,353	542
平成26年度	23,136	3,873	3,328	545

真田地域

年 度	収集区域 内人口	ごみ収集 総量	可燃物	不燃物
			収集量	収集量
	人	t	t	t
平成22年度	11,130	1,444	1,154	290
平成23年度	10,997	1,456	1,159	297
平成24年度	11,031	1,481	1,188	293
平成25年度	10,877	1,480	1,189	291
平成26年度	10,758	1,467	1,167	300

武石地域

年 度	収集区域 内人口	ごみ収集 総量	可燃物	不燃物
			収集量	収集量
	人	t	t	t
平成22年度	3,983	546	448	98
平成23年度	3,936	558	464	94
平成24年度	3,864	566	475	91
平成25年度	3,768	567	466	101
平成26年度	3,712	558	459	99

(注) 収集区域内人口は、各年10月1日現在の住民基本台帳人口。

(平成24年7月9日から住民基本台帳法の改正により、外国人も含む。)

資料：廃棄物対策課

11 健康・医療・環境

181 資源ごみの状況

上田地域

年 度	総 量	紙・布	び ん	缶	ペットボトル
	t	t	t	t	t
平成22年度	6,500	5,201	791	207	301
平成23年度	6,299	5,043	791	190	275
平成24年度	6,177	4,928	793	180	276
平成25年度	5,561	4,372	776	163	250
平成26年度	4,762	3,608	781	144	229

丸子地域

年 度	総 量	紙・布	び ん	缶	ペットボトル
	t	t	t	t	t
平成22年度	1,193	948	156	52	37
平成23年度	1,143	912	150	45	36
平成24年度	1,140	914	148	42	36
平成25年度	1,069	860	145	40	24
平成26年度	1,017	818	140	37	22

真田地域

年 度	総 量	紙・布	び ん	缶	ペットボトル
	t	t	t	t	t
平成22年度	605	508	64	17	16
平成23年度	573	479	62	17	15
平成24年度	583	485	67	17	14
平成25年度	550	449	71	15	15
平成26年度	525	427	69	14	15

武石地域

年 度	総 量	紙・布	び ん	缶	ペットボトル
	t	t	t	t	t
平成22年度	178	144	21	9	4
平成23年度	177	145	21	8	3
平成24年度	180	148	21	7	4
平成25年度	174	142	21	7	4
平成26年度	165	135	20	6	4

資料：廃棄物対策課

182 上田クリーンセンター・丸子クリーンセンターの焼却処理の状況

上田クリーンセンター

年 度	処 理 量					1 日 平 均 処 理 量	稼 働 日 数	焼 却 残 灰
	総 量	上 田 市 収 集		青 木 村 収 集	持 込 等			
		上 田 地 域	真 田 地 域					
	t	t	t	t	t	t	日	t
平成22年度	30,026	18,222	1,154	503	10,147	84.5	355	2,305
平成23年度	30,549	18,568	1,159	513	10,309	85.6	357	2,393
平成24年度	30,747	18,599	1,188	530	10,431	86.9	354	2,280
平成25年度	30,222	18,015	1,189	518	10,500	85.4	354	2,228
平成26年度	29,973	17,887	1,167	514	10,405	84.4	355	1,527

上田クリーンセンター・丸子クリーンセンターの焼却処理の状況 ー続きー

丸子クリーンセンター

年 度	処 理 量						1 日 平 均 処 理 量	稼 働 日 数	焼 却 残 灰
	総 量	上 田 市 収 集		長 和 町 収 集		持 込 等			
		丸 子 地 域	武 石 地 域	長 門 地 域	和 田 地 域				
	t	t	t	t	t	t	日	t	
平成22年度	6,786	3,390	448	759	267	1,922	26.4	257	665
平成23年度	6,866	3,466	463	774	265	1,898	26.7	257	707
平成24年度	6,718	3,497	475	671	229	1,846	25.4	264	716
平成25年度	6,540	3,353	466	663	221	1,837	24.7	265	682
平成26年度	6,494	3,328	459	684	222	1,801	23.7	274	683

(注) 一部、各数値の端数の都合上、総量が合わない。

資料：廃棄物対策課

183 し尿処理の状況

各年度末日現在

年 度	上 田 市 の 収 集 人 口	年 間 投 入 量			1 日 平 均 投 入 量		
		総投入量	上田市	他の町村	総投入量	上田市	他の町村
		kl	kl	kl	kl	kl	kl
平成22年度	49,385	44,014	35,434	8,580	120.6	97.1	23.5
平成23年度	46,990	42,293	34,026	8,267	115.6	93.0	22.6
平成24年度	45,284	40,973	32,228	8,745	112.3	88.3	24.0
平成25年度	45,271	38,439	30,367	8,072	105.3	83.2	22.1
平成26年度	45,015	37,431	29,708	7,723	102.6	81.4	21.2

資料：生活環境課、上田地域広域連合(清浄園)

184 公害苦情の種類別状況

年 度	総 計	大 気 汚 染	水 質 汚 濁	土 壌 汚 染	騒 音	振 動	悪 臭	そ の 他
	件	件	件	件	件	件	件	件
平成22年度	450	94	37	2	39	-	44	234
平成23年度	284	59	20	-	25	-	22	158
平成24年度	230	58	33	1	16	-	14	108
平成25年度	277	74	33	4	15	-	8	143
平成26年度	233	74	20	4	12	-	12	111

資料：生活環境課

185 畜犬の登録等の状況

年 度	登 録 総 数	注 射 総 数
	頭	頭
平成22年度	9,648	8,880
平成23年度	9,630	8,958
平成24年度	9,631	8,944
平成25年度	9,557	8,718
平成26年度	9,516	8,573

資料：生活環境課

12 水道

186 上水道の給水人口等普及状況

各年度末日現在

区 分	年 度	給水区域内 人 口	給 水 人 口	普 及 率	給 水 戸 数	水 道 料 金 調 定 件 数
		人	人	%	戸	件
市営水道	平成22年度	138,754	138,424	99.8	55,674	353,199
	平成23年度	138,463	138,149	99.8	56,195	355,929
	平成24年度	137,460	137,164	99.8	55,784	357,675
	平成25年度	137,066	136,775	99.8	56,139	359,576
	平成26年度	136,183	135,913	99.8	56,382	361,219
県営水道	平成22年度	24,144	24,104	99.8	9,222	55,948
	平成23年度	24,632	24,591	99.8	9,341	56,621
	平成24年度	24,288	24,249	99.8	9,336	56,853
	平成25年度	24,129	24,081	99.8	9,389	56,960
	平成26年度	24,085	24,037	99.8	9,517	57,367

資料：県企業局上田水道管理事務所、市上下水道局

187 上水道の業務状況

区 分	年 度	総 取 水 量	総 配 水 量	1 日 最 大 配 水 量	総 有 収 水 量	電 力 使 用 量
		千m ³	千m ³	千m ³	千m ³	KWH
市営水道	平成22年度	22,136	18,213	58,334	15,167	5,304,912
	平成23年度	22,217	18,068	57,902	15,197	5,672,576
	平成24年度	22,065	18,068	56,768	15,021	5,625,195
	平成25年度	23,735	17,960	57,708	14,966	5,930,497
	平成26年度	23,479	17,388	57,137	14,627	5,680,930
県営水道	平成22年度	12,806	7,340	23,698	6,198	4,489,308
	平成23年度	12,659	7,178	22,467	6,185	4,336,122
	平成24年度	12,607	7,085	22,682	6,211	4,292,166
	平成25年度	12,425	7,069	22,145	6,179	4,260,362
	平成26年度	11,907	7,003	22,017	6,156	4,103,792

(注) 県営水道には坂城町、千曲市が含まれる。

総取水量は、川中島水道管理事務所への送水分を含む。

資料：県企業局上田水道管理事務所、市上下水道局

188 上水道事業会計の収入・支出の状況

区 分	年 度	収 益 的 収 支		
		収 入	支 出	純利益又は純損失
		円	円	円
市営水道	平成22年度	2,727,084,626	2,421,780,486	305,304,140
	平成23年度	2,657,432,980	2,430,402,641	227,030,339
	平成24年度	2,591,074,101	2,280,928,495	310,145,606
	平成25年度	2,578,737,680	2,292,521,427	286,216,253
	平成26年度	2,911,369,792	2,879,954,844	31,414,948
県営水道	平成22年度	3,401,675,992	3,113,088,807	288,587,185
	平成23年度	3,359,919,777	2,972,435,319	387,484,458
	平成24年度	3,378,545,935	3,012,179,539	366,366,396
	平成25年度	3,434,246,931	3,147,258,733	286,988,198
	平成26年度	4,172,986,375	3,436,575,407	736,410,968

区 分	年 度	資 本 的 収 支		
		収 入	支 出	差額又は収支不足額
		円	円	円
市営水道	平成22年度	431,432,520	1,048,465,121	△617,032,601
	平成23年度	249,737,030	1,103,689,655	△853,952,625
	平成24年度	147,778,874	871,986,524	△724,207,650
	平成25年度	180,178,300	1,267,175,565	△1,086,997,265
	平成26年度	360,026,855	1,792,861,323	△1,432,834,468
県営水道	平成22年度	1,191,086,576	2,615,226,833	△1,424,140,257
	平成23年度	1,121,310,485	2,684,308,943	△1,562,998,458
	平成24年度	1,251,675,685	3,281,621,864	△2,029,946,179
	平成25年度	1,035,801,783	3,667,676,894	△2,631,875,111
	平成26年度	1,207,434,615	3,032,362,829	△1,824,928,214

(注) 資本的収支の不足額は、損益勘定留保資金、減債積立金等で補てん。

県営水道は、川中島水道管理事務所を含む長野県企業局末端給水事業全体の数値。

資料：県企業局上田水道管理事務所、市上下水道局

12 水道

189 公共下水道の概況

各年度末日現在

年 度	市 全 域			認 可 区 域			排 水 (処 理 可 能) 区 域		
	面積	世帯数	人口 (A)	面積 (B)	戸数	人口	面積 (C)	戸数 (D)	人口 (E)
	ha	世帯	人	ha	戸	人	ha	戸	人
平成22年度	55,200	62,463	158,926	4,608	51,010	127,790	4,235.9	50,013	125,239
平成23年度	55,200	63,109	158,693	4,608	51,565	127,795	4,268.7	50,416	126,003
平成24年度	55,200	63,459	157,884	4,608	51,915	127,402	4,291.6	51,015	126,360
平成25年度	55,200	63,960	157,630	4,608	52,227	127,297	4,299.4	51,379	126,144
平成26年度	55,204	64,230	156,593	4,608	51,997	126,325	4,309.8	51,776	125,793

年 度	排水設備設置済(水洗含む)		普及率 (E/A)	利用率 (G/A)	水洗化率 (G/E)	整備率 (H/B)	整備済面積 (H)	年間流入水量	年間有収水量
	戸数 (F)	人口 (G)							
	戸	人	%	%	%	%	ha	千m ³	千m ³
平成22年度	43,289	109,306	78.8	68.8	87.3	92.0	4,238.5	14,391	12,435
平成23年度	44,317	111,703	79.4	70.4	88.7	92.7	4,272.7	14,471	12,610
平成24年度	44,999	112,600	80.0	71.3	89.1	93.2	4,292.7	14,526	12,676
平成25年度	45,607	113,109	80.0	71.8	89.7	93.3	4,300.1	14,782	12,743
平成26年度	46,337	113,760	80.3	72.6	90.4	93.5	4,309.8	14,711	12,614

○下水終末処理施設の現況

平成27年3月31日現在

名 称	計画処理区域面積	計画処理人口	敷地面積	処理能力		処理方式	供用開始日	放流先
				日平均	日最大			
	ha	人	m ²	m ³	m ³			
上田終末処理場	2,151.0	68,200	53,600	28,200	35,250	標準活性汚泥法	S47.07.01	千曲川
別所温泉終末処理場	70.0	4,900	9,940	1,700	2,400	オキシデーションディッチ法	H07.12.01	湯川
南部終末処理場	1,223.0	41,600	40,000	16,800	21,450	標準活性汚泥法	H11.12.01	鯉座川
丸子浄化センター	759.0	20,100	30,000	7,100	8,800	オキシデーションディッチ法	H11.03.27	依田川
西内浄化センター	86.0	3,700	11,670	2,600	3,300	オキシデーションディッチ法	S62.12.15	内村川
菅平浄化センター	172.0	9,200	22,000	1,900	4,500	オキシデーションディッチ法	S60.06.24	神川
真田浄化センター	154.0	5,000	5,570	2,500	3,200	オキシデーションディッチ法	H09.04.01	神川

資料：市上下水道局

190 農業集落排水の概況

各年度末日現在

年 度	市 全 域			計 画 区 域			排 水 (处 理 可 能) 区 域		
	面積	世帯数	人口 (A)	面積 (B)	戸数	人口	面積 (C)	戸数 (D)	人口 (E)
	ha	世帯	人	ha	戸	人	ha	戸	人
平成22年度	55,200	62,463	158,926	1,202	10,045	27,703	1,202.2	10,045	27,703
平成23年度	55,200	63,109	158,693	1,202	10,145	27,522	1,202.2	10,145	27,522
平成24年度	55,200	63,459	157,884	1,202	10,083	26,995	1,202.2	10,083	26,995
平成25年度	55,200	63,960	157,630	1,202	10,242	26,964	1,202.2	10,242	26,964
平成26年度	55,204	64,230	156,593	1,202	10,272	26,632	1,202.2	10,272	26,632

年 度	排水設備設置済(水洗含む)		普及率 (E/A)	利用率 (G/A)	水洗化率 (G/E)	整備率 (H/B)	整備済面積 (H)	年間流入水量	年間有収水量
	戸数 (F)	人口 (G)							
	戸	人	%	%	%	%	ha	千m ³	千m ³
平成22年度	8,787	24,696	17.4	15.5	89.1	100.0	1,202.2	2,155	2,097
平成23年度	8,954	24,751	17.3	15.6	89.9	100.0	1,202.2	2,189	2,088
平成24年度	9,090	24,749	17.1	15.7	91.7	100.0	1,202.2	2,204	2,086
平成25年度	9,288	24,890	17.1	15.8	92.3	100.0	1,202.2	2,210	2,091
平成26年度	9,398	24,754	17.0	15.8	92.9	100.0	1,202.2	2,193	2,076

○農業集落排水施設の現況

平成27年3月31日現在

地 区 名	計画面積	計画人口	敷地面積	処理能力		処理方式	下水処理開始日	放流先
				日平均	日最大			
	ha	人	m ²	m ³	m ³			
仁 古 田	41.0	1,400	1,914	378.0	462.0	J-III	H03.07.17	浦 野 川
下 之 郷	72.5	3,350	3,982	904.5	1,105.5	J-OD	H07.01.01	尻 無 川
岡	28.0	940	1,395	253.8	310.2	J-III	H06.04.01	浦 野 川
下 小 島	16.0	660	1,260	178.2	217.8	J-III	H07.01.01	産 川
小 井 田	11.0	300	610	81.0	99.0	J-III	H07.10.01	瀬 沢 川
布 引	2.0	180	537	48.6	59.4	J-S	H09.10.01	三 郎 川
古 安 曾	142.0	2,820	2,946	761.4	930.6	J-OD	H10.04.01	尻 無 川
保 野 舞 田	75.0	2,990	3,132	807.3	986.7	J-OD	H10.04.01	湯 川
豊 殿 南 部	18.0	730	1,666	197.1	240.9	J-III	H11.03.01	神 川
富 士 山	52.0	1,610	2,599	434.7	531.3	J-III	H11.03.01	尾 根 川
浦 里	52.0	2,600	3,820	702.0	858.0	J-OD	H11.12.01	浦 野 川
八 木 沢	45.0	1,800	3,168	486.0	594.0	J-III	H11.12.01	腰 卷 川
室 賀 郷	75.0	2,780	2,880	750.6	917.4	J-OD	H13.12.01	室 賀 川
林 之 郷	19.0	1,320	1,314	356.4	435.6	J-XIV	H13.07.01	神 川
山 田 泉	14.0	550	1,445	148.5	181.5	J-XIV	H14.04.01	追 開 沢 川
小 殿 城	68.0	2,990	3,362	807.3	986.7	J-XIV	H14.10.01	浦 野 川
藤 原 田	95.0	2,460	4,080	664.2	811.8	J-XIV	H16.04.01	神 川
荻 窪	17.0	420	1,578	114.0	139.0	J-III	H07.04.03	郷 尻 沢 川
和 子	17.0	670	1,679	181.0	222.0	J-III	H10.04.01	内 村 川
本 原	27.0	1,060	1,643	286.2	350.0	J-OD	H12.04.01	内 村 川
上 洗 馬	32.0	1,270	2,162	343.0	419.0	J-III	H03.04.20	吉 田 堰
本 原 南	22.0	970	1,320	262.0	320.0	J-III	H07.04.26	洗 馬 川
武 石	68.0	2,960	3,029	800.0	977.0	J-OD	H12.12.08	神 川
本 入	153.0	3,570	2,988	964.0	1,155.0	J-OD	H09.04.01	依 田 川
余 里 小 沢 根	28.0	870	2,188	235.0	289.0	J-III	H12.04.01	武 石 川
	13.7	520	1,400	141.0	172.0	J-III	H14.04.01	小 沢 根 川

資料：市上下水道局

12 水道

191 単独・合併処理浄化槽の設置状況

各年12月31日現在

年次	単独処理浄化槽				合併処理浄化槽			
	浄化槽人口			設置基数	浄化槽人口			設置基数
	総数	補助事業	その他		総数	補助事業	その他	
人	人	人	基	人	人	人	基	
平成22年	226	-	226	292	5,250	3,136	2,114	1,904
平成23年	196	-	196	289	5,301	3,387	1,914	1,793
平成24年	164	-	164	278	5,219	3,338	1,881	1,768
平成25年	164	-	164	278	5,202	3,329	1,873	1,764
平成26年	164	-	164	278	5,213	3,342	1,871	1,767

資料：生活環境課

13 消防・警察・司法

192 消防現有勢力

○消防署

平成26年4月1日現在

区 分	職員数	車 両							
		総 数	消 防 自 動 車					救 助 工 作 車	そ の 他 の 車 両
			ポンプ車	タンク車	梯子車	化学車	救急車		
	人	台	台	台	台	台	台	台	台
総 数	196	68	6	8	2	1	11	3	37
消 防 本 部	33	8	-	-	-	-	-	-	8
上 田 中 央	28	11	1	-	1	1	2	1	5
上 田 南 部	19	6	1	1	1	-	1	-	2
上 田 東 北	20	8	1	1	-	-	2	-	4
川 西	14	4	1	1	-	-	1	-	1
丸 子	22	8	1	1	-	-	1	1	4
真 田	16	5	-	1	-	-	1	-	3
東 御	26	11	1	1	-	-	2	1	6
依 田 窪 南 部	18	7	-	2	-	-	1	-	4

各年4月1日現在

年 度	防 火 対 象 物	危 険 物 施 設	建 築 確 認 同 意	水 利 施 設		
				消 火 栓	貯 水 槽	池・プー ル・河 川
平成22年度	6,993	937	278	4,583	765	103
平成23年度	7,069	910	224	4,595	864	103
平成24年度	7,293	873	223	4,608	865	103
平成25年度	7,569	831	284	4,625	861	103
平成26年度	7,578	807	279	4,634	867	103

平成26年4月1日現在

区 分	通 信 施 設					
	NTT固定 ・IP 119	有線 119	携 帯 119	消 防 専 用 電 話	一 般 加 入 電 話	有 線 放 送 電 話
総 数	8	5	4	29	20	9
消 防 本 部	8	5	4	21	3	1
上 田 中 央	-	-	-	1	1	-
上 田 南 部	-	-	-	1	2	1
上 田 東 北	-	-	-	1	2	3
川 西	-	-	-	1	1	1
丸 子	-	-	-	1	3	2
真 田	-	-	-	1	3	-
東 御	-	-	-	1	3	-
依 田 窪 南 部	-	-	-	1	2	1

○消防団

各年4月4日現在

年 度	分 団 数	団 員 数	ポ ン プ 自 動 車	小 型 動 力 ポ ン プ 付 積 載 車	そ の 他 の 車 両
平成22年度	29	2,281	20	94	19
平成23年度	29	2,251	20	94	19
平成24年度	29	2,214	21	92	19
平成25年度	29	2,224	21	92	21
平成26年度	29	2,211	20	87	21

資料：上田地域広域連合消防本部

13 消防・警察・司法

193 火災発生の状況

年次	火災発生件数					焼損面積		出火時間別件数				出火率	
	合計	建物	林野	車両	その他	建物	林野	午前		午後			不明
								0～6時	6～12時	0～6時	6～12時		
	件	件	件	件	件	m ²	a	件	件	件	件	件	
平成22年	43	35	1	4	3	1,043	12	5	10	14	11	3	2.7
平成23年	70	37	1	11	21	2,216	60	13	14	27	14	2	4.4
平成24年	50	27	-	1	22	3,522	-	5	15	19	11	-	3.1
平成25年	72	34	2	7	29	4,338	-	9	16	34	8	5	4.3
平成26年	64	35	2	3	24	5,997	50	6	13	27	14	4	3.9

(注) 出火率は人口1万人当たりの出火件数割合。人口は各年10月1日現在の推計人口。

資料：上田地域広域連合消防本部

194 火災による被災状況

年次	り災世帯数	死傷者数		焼損棟数				損害見積額				
		死者	傷者	全焼	半焼	部分焼	ぼや	合計	建物	林野	車両	その他
	世帯	人	人	棟	棟	棟	棟	千円	千円	千円	千円	千円
平成22年	22	2	4	8	4	17	16	82,678	81,851	-	773	54
平成23年	32	5	6	10	7	21	15	69,791	61,303	-	8,487	1
平成24年	21	4	3	15	3	16	6	70,819	70,471	-	75	273
平成25年	23	3	7	9	3	8	14	93,619	90,169	64	2,449	937
平成26年	14	2	6	13	-	11	11	572,172	570,609	6	487	1,070

資料：上田地域広域連合消防本部

195 火災発生の原因別状況

年次	総数	焚火	火遊び	たばこ	ストーブ	電気コード	ガスコンロ	風呂かまど	不明・調査中	その他
	件	件	件	件	件	件	件	件	件	件
平成22年	43	2	1	-	1	-	10	1	12	16
平成23年	70	10	1	3	3	4	6	-	15	28
平成24年	50	16	-	5	2	3	5	-	4	15
平成25年	72	24	-	5	4	2	6	-	9	8
平成26年	64	15	-	3	4	1	4	-	12	25

資料：上田地域広域連合消防本部

196 救急出場・搬送の状況

年次	出場総数	事故種別							出場件数			
		交通	労災	一般負傷	運動競技	水難	急病	自損	加害	火災	その他	
	件	件	件	件	件	件	件	件	件	件	件	件
平成22年	6,574	542	53	877	82	1	3,700	61	24	8	1,226	
平成23年	7,033	610	77	901	76	1	4,056	93	25	9	1,185	
平成24年	6,938	583	50	913	98	4	4,041	66	39	5	1,139	
平成25年	7,410	590	79	1,013	86	5	4,253	74	37	6	1,267	
平成26年	7,488	552	75	1,047	91	1	4,292	79	30	9	1,312	

資料：上田地域広域連合消防本部

197 交通違反と事故発生の状況

年次	交通違反 件数	事 故 件 数			人 身 事 故 の 死 傷 者 数		
		合 計	物 損 事 故	人 身 事 故	合 計	死 者	傷 者
	件	件	件	件	人	人	人
平成22年	8,901	4,973	4,082	891	1,103	7	1,096
平成23年	9,443	6,134	5,036	1,098	1,396	6	1,390
平成24年	12,023	5,983	4,921	1,062	1,363	5	1,358
平成25年	6,431	6,283	5,213	1,025	1,295	10	1,285
平成26年	5,683	6,408	5,367	1,041	1,277	7	1,270

(注) 上田警察署管内の数値(東御市、長和町、青木村を含む)

資料：上田警察署

198 交通事故の内容別状況

年次	歩行者の事故			子供の事故(中学生以下)			高齢者の事故(65歳以上)			高校生の事故		
	件数	死者	負傷者	件数	死者	負傷者	件数	死者	負傷者	件数	死者	負傷者
	件	人	人	件	人	人	件	人	人	件	人	人
平成22年	80	2	78	66	-	74	325	6	194	74	-	74
平成23年	87	2	90	75	-	87	319	2	199	69	-	67
平成24年	97	1	98	77	-	88	344	3	196	56	-	58
平成25年	66	2	66	59	-	72	309	5	177	58	1	55
平成26年	92	3	89	55	-	64	359	4	215	40	-	40

年次	二輪車の事故(第1・2当事者)			自転車の事故			飲酒事故(第1・2当事者)			無免許の事故(第1・2当事者)		
	件数	死者	負傷者	件数	死者	負傷者	件数	死者	負傷者	件数	死者	負傷者
	件	人	人	件	人	人	件	人	人	件	人	人
平成22年	88	2	85	120	1	119	15	-	19	3	-	3
平成23年	66	1	63	107	-	106	8	-	11	1	-	1
平成24年	69	2	65	99	-	102	11	-	17	6	-	9
平成25年	57	2	52	83	-	83	13	-	20	8	-	3
平成26年	39	1	36	78	-	79	14	-	18	5	-	5

(注) 上田警察署管内の数値(東御市、長和町、青木村を含む)

資料：上田警察署

199 刑法犯発生の状況

年 度 (年次)	総 数	凶 悪 犯					一 般 犯							
		計	殺人	強盗	強姦	放火	計	暴行傷害	脅迫恐喝	窃盗	詐欺	横領	その他	
	件	件	件	件	件	件	件	件	件	件	件	件	件	件
平成22年度	1,458	10	3	2	1	4	1,448	44	5	1,096	25	1	277	
平成23年度	1,506	3	1	1	-	1	1,503	21	4	1,180	26	3	269	
平成24年	1,415	2	-	2	-	-	1,413	63	2	1,036	57	2	253	
平成25年	1,275	1	-	-	1	-	1,274	62	3	935	45	-	229	
平成26年	1,059	3	-	1	1	1	1,056	38	8	764	47	1	198	

(注) 上田市の数値。

その他には、強制わいせつ等の風俗犯も含む。

平成24年から警察署のデータ集計方法により、1月1日から12月31日までの年次(暦年)の数値。

資料：上田警察署

200 少年保護事件の状況

年次	総数	刑 法 犯										
		計	窃盗	強盗	詐欺	恐喝	横領	遺失物等横領	盗品譲受け等	傷害	殺人	暴行
平成22年	469	386	222	-	7	3	-	25	2	18	-	2
平成23年	499	392	195	-	7	1	-	46	4	10	-	4
平成24年	467	350	162	-	21	7	-	27	3	22	-	1
平成25年	432	334	169	-	8	3	-	31	2	22	1	3
平成26年	368	298	110	-	39	4	-	23	1	13	-	1

年次	刑 法 犯											
	脅迫	公務執行妨害	強盗致傷等	往来妨害	強姦等	わいせつ	住居侵入	放火	失火	過失致死傷	自動車運転過失致死傷	その他
平成22年	3	-	-	-	-	2	4	-	1	-	90	7
平成23年	-	-	-	-	-	2	20	1	-	-	92	10
平成24年	-	-	-	-	-	1	6	1	-	1	94	4
平成25年	1	-	-	-	-	3	8	-	-	-	72	11
平成26年	3	1	-	-	-	-	1	-	-	-	94	8

年次	特 別 法 犯					ぐ 犯 総 数	道 路 交 通 保 護 事 件 総 数
	計	暴力行為等	銃砲刀剣	軽犯罪	その他		
平成22年	24	-	1	9	14	-	59
平成23年	45	6	1	30	8	4	58
平成24年	30	1	-	15	14	3	84
平成25年	32	-	2	17	13	1	65
平成26年	25	-	-	14	11	-	45

(注) 1 長野家庭裁判所上田支部の取扱い件数

2 事件の内訳

- ・刑法犯の「傷害」は、傷害、傷害致死
- ・刑法犯の「強盗致傷等」は、強盗致傷、強盗致死、強盗強姦、強盗強姦致死
- ・刑法犯の「強姦等」は、強姦、強姦致死、集団強姦、集団強姦致死
- ・刑法犯の「その他」は、賭博、器物破損等、危険運転致死傷、その他
- ・特別法犯の「その他」は、道路運送車両、売春防止、風俗営業等、麻薬、覚せい剤、出入国管理・難民認定、毒物・劇物、その他

3 「自動車運転過失致死傷」には、業務上過失致死傷及び重過失致死傷を含む

資料：長野家庭裁判所

14 市民生活・観光

201 市民相談室の利用状況

年 度	総 数	交通事故相談	一般市民相談	法 律 相 談	消費生活相談
	件	件	件	件	件
平成22年度	848	15	436	240	157
平成23年度	748	12	371	224	141
平成24年度	777	15	379	256	127
平成25年度	794	11	398	256	129
平成26年度	751	13	378	248	112

資料：生活環境課

202 市民プラザ・ゆうの利用状況

年 度	開館日数	利用件数	利用者数	1日平均利用者数
	日	件	人	人
平成22年度	359	1,495	20,399	56.8
平成23年度	360	1,465	18,639	51.8
平成24年度	359	1,456	17,085	47.6
平成25年度	359	1,688	17,955	50.0
平成26年度	359	1,494	17,338	48.3

資料：人権男女共同参画課

203 交通災害共済の加入状況

年 度	加 入 者 数				加 入 率	掛 金 総 額
	総 数	一 般	小・中学生	免 除		
	人	人	人	人	%	円
平成22年度	113,837	83,061	13,401	17,375	71.3	38,350,800
平成23年度	109,580	78,677	13,332	17,571	68.7	36,668,900
平成24年度	105,892	75,242	13,196	17,454	66.6	35,296,900
平成25年度	103,096	72,630	13,116	17,350	65.1	34,289,500
平成26年度	100,502	70,347	12,984	17,171	63.9	33,359,900

(注) 「加入率」…加入者総数÷各年度末の住民基本台帳人口

資料：生活環境課

14 市民生活・観光

204 交通災害共済見舞金の状況

区 分		平成22年度	平成23年度	平成24年度	平成25年度	平成26年度
件 数		393	40	2	-	-
見 舞 金 総 額		千円 27,785	千円 4,775	千円 210	千円 -	千円 -
(見舞金内訳)	(見舞金額)	千円	千円	千円	千円	千円
死亡による支給	100万円	-	1,000	-	-	-
入院日数140日以上	30万円	600	-	-	-	-
入院日数110日以上	25万円	1,250	-	-	-	-
入院日数80日以上	20万円	600	400	-	-	-
治療期間6ヵ月以上かつ治療日数90日以上	15万円	7,950	900	150	-	-
治療期間5ヵ月以上かつ治療日数75日以上	10万円	1,200	-	-	-	-
治療期間4ヵ月以上かつ治療日数60日以上	9万円	2,520	180	-	-	-
治療期間3ヵ月以上かつ治療日数45日以上	8万円	2,400	320	-	-	-
治療期間2ヵ月以上かつ治療日数30日以上	6万円	4,500	540	60	-	-
治療期間1ヵ月以上かつ治療日数15日以上	5万円	3,150	200	-	-	-
治療期間3週間以上かつ治療日数10日以上	3.5万円	770	105	-	-	-
治療期間1ヵ月以上かつ治療日数3日以上	2万円	1,500	100	-	-	-
治療期間2日以上	1.5万円	345	30	-	-	-
身体障害者見舞金(1、2級)	100万円	-	-	-	-	-
身体障害者見舞金(3級)	50万円	1,000	1,000	-	-	-

長野県民交通災害共済見舞金の状況

区 分			平成22年度	平成23年度	平成24年度	平成25年度	平成26年度
件 数			262	441	450	431	376
見 舞 金 総 額			千円 15,570	千円 27,827.5	千円 25,162.5	千円 29,102.5	千円 23,025
(見舞金内訳)	(等級)	(見舞金額)	千円	千円	千円	千円	千円
死亡	1級	100万円	4,000	4,000	2,000	5,000	4,000
90日以上	2級	11万円	1,320	5,720	6,270	5,720	5,060
85～89日	3級	10.5万円	210	210	315	1,155	210
80～84日	4級	10万円	100	600	600	800	500
75～79日	5級	9.5万円	190	475	570	855	475
70～74日	6級	9万円	90	360	720	540	720
65～69日	7級	8.5万円	340	935	340	510	510
60～64日	8級	8万円	320	880	1,120	480	480
55～59日	9級	7.5万円	375	525	900	525	600
50～54日	10級	7万円	560	560	700	700	700
45～49日	11級	6.5万円	325	845	260	650	325
40～44日	12級	6万円	540	480	540	780	600
35～39日	13級	5.5万円	1,595	2,970	2,365	2,970	2,255
30～34日	14級	5万円	400	950	650	1,050	750
25～29日	15級	4.5万円	495	1,080	720	990	855
20～24日	16級	4万円	600	800	1,080	880	640
15～19日	17級	3.5万円	595	945	945	910	910
10～14日	18級	3万円	840	720	1,410	840	720
5～9日	19級	2.5万円	1,350	2,025	1,975	1,325	1,525
2～4日	20級	2万円	740	1,000	1,120	1,020	1,160
身障(1級)の障害	後遺障害見舞金	40万円	-	400	400	800	-
身障(2級)及び精神(1級)の障害	後遺障害見舞金	30万円	-	-	-	-	-
身障(3級)の障害	後遺障害見舞金	20万円	-	-	-	-	-
遺児見舞金		30万円	-	1,200	-	-	-
1級の減額支給		50万円	500	-	-	-	-
2級の減額支給		5.5万円	-	-	110	-	-
12級の減額支給		3万円	-	-	-	-	30
13級の減額支給		2.75万円	27.5	55	-	27.5	-
16級の減額支給		2万円	20	-	-	-	-
17級の減額支給		1.75万円	17.5	17.5	-	-	-
18級の減額支給		1.5万円	-	15	15	30	-
19級の減額支給		1.25万円	-	-	37.5	375	-
20級の減額支給		1万円	20	-	-	-	-
身障(2級)及び精神(1級)の障害の減額支給		15万円	-	-	-	150	-
追加請求分(差額支給)			-	35	-	15	-
追加請求分(差額支給)			-	25	-	5	-

(注) 平成22年度から長野県民交通災害共済に加入
資料：生活環境課

205 市民課・市民生活課窓口事務の状況

年 度	総 数	戸籍届出 申請受理数	戸籍謄抄本 証明書交付数	住民異動届出 申請受理数	住民票写等 証明書交付数	印鑑登録 証明書交付数
	件	件	件	件	件	件
平成22年度	209,702	8,315	55,046	17,201	71,674	57,466
平成23年度	208,403	8,085	54,280	17,320	71,393	57,325
平成24年度	207,705	8,053	53,192	18,543	72,590	55,327
平成25年度	213,593	7,904	52,633	18,685	79,904	54,467
平成26年度	203,233	7,905	53,620	17,863	73,293	50,552

窓口別証明書等交付内訳

平成26年度

種 別	総 数	窓 口				自動交付機	郵 便 局
		上田	丸子	真田	武石		
	件	件	件	件	件	件	件
戸籍謄抄本等	53,620	44,360	5,833	2,605	776	-	46
住民票写等	73,293	47,734	5,938	3,438	998	14,887	298
印鑑登録証明	50,552	24,685	3,608	3,073	858	17,894	434
そ の 他	8,130	6,391	1,116	464	159	-	-

(注) 有料発行分のみ

資料：市民課

206 電力・電灯需要の概況

年 度	電 力 需 要		電 灯 需 要	
	契約口数	使用電力量	契約口数	使用電力量
	件	Mwh	件	Mwh
平成22年度	8,909	712,609	101,565	370,935
平成23年度	8,648	694,369	102,335	361,523
平成24年度	8,435	675,818	102,721	357,834
平成25年度	…	684,987	103,587	351,175
平成26年度	…	690,742	104,378	341,068

(注) 電力需要の契約口数には、特定規模需要を含まない。

電力需要の使用電力量には、特定規模需要を含む。

平成25年度以降は電力需要の契約口数について非公表。

資料：中部電力(株)上田営業所

207 都市ガスの消費状況

上田地域

年 度	送 出 量	総 数		家 庭 用		医 療・公 用	
		戸 数	消 費 量	戸 数	消 費 量	戸 数	消 費 量
	千MJ	戸	千MJ	戸	千MJ	戸	千MJ
平成22年度	1,608,729	29,977	1,604,809	27,030	589,815	550	144,568
平成23年度	1,578,089	30,017	1,568,407	27,014	588,687	559	145,841
平成24年度	1,591,545	29,983	1,576,201	26,935	577,894	570	154,941
平成25年度	1,609,144	29,891	1,597,490	26,789	567,498	592	155,451
平成26年度	1,583,060	29,861	1,574,915	26,749	563,295	596	151,389

年 度	商 業 用		工 業 用	
	戸 数	消 費 量	戸 数	消 費 量
	戸	千MJ	戸	千MJ
平成22年度	2,281	200,288	116	670,138
平成23年度	2,330	200,013	114	633,866
平成24年度	2,367	192,176	111	651,190
平成25年度	2,399	196,931	111	677,609
平成26年度	2,405	189,128	111	671,102

資料：上田ガス㈱

丸子地域

年 度	送 出 量	総 数		家 庭 用		医 療・公 用	
		戸 数	消 費 量	戸 数	消 費 量	戸 数	消 費 量
	m ³	戸	m ³	戸	m ³	戸	m ³
平成22年度	-	4,024	2,625,255	3,718	1,724,061	74	463,538
平成23年度	-	4,006	2,384,311	3,702	1,714,406	77	429,540
平成24年度	-	3,951	2,379,557	3,650	1,687,348	80	459,526
平成25年度	-	3,931	2,355,851	3,638	1,628,736	80	507,935
平成26年度	-	3,912	2,455,434	3,628	1,643,617	79	598,552

年 度	商 業 用		工 業 用	
	戸 数	消 費 量	戸 数	消 費 量
	戸	m ³	戸	m ³
平成22年度	230	251,295	2	186,361
平成23年度	225	239,668	2	697
平成24年度	219	231,984	2	699
平成25年度	211	218,630	2	550
平成26年度	203	212,674	2	591

(注) 送出量は市町村別に集計していないため不詳

資料：長野都市ガス㈱

208 酒類の消費状況

年 度	計	清酒	合成清酒	しょうちゅう	発泡酒	ビール	洋酒	その他
	kl	kl	kl	kl	kl	kl	kl	kl
平成21年度	16,089	1,792	96	2,226	1,658	5,198	3,245	1,874
平成22年度	16,622	1,768	112	2,142	1,543	5,225	4,169	1,663
平成23年度	16,255	1,768	98	2,144	1,400	5,063	4,377	1,405
平成24年度	16,563	1,759	90	2,132	1,260	5,172	4,730	1,422
平成25年度	16,444	1,721	79	2,060	1,162	5,056	5,164	1,202

- (注) 1 数値は、上田税務署管内の消費者に対する販売数量。
 2 有効数字の関係で「計」がそれぞれの数値の合計に一致しない場合がある。
 3 洋酒…果実酒、甘味果実酒、ウイスキー、ブランデー、スピリッツ及びリキュール
 4 その他…みりん、その他醸造酒、雑酒等

資料：上田税務署

209 観光地来訪者の状況

年 度	上 田 城 跡		別 所 温 泉		信 濃 国 分 寺		信州の鎌倉・塩田平	
	県内	県外	県内	県外	県内	県外	県内	県外
	百人	百人	百人	百人	百人	百人	百人	百人
平成22年度	8,972	6,344	3,432	4,434	869	421	1,548	2,143
平成23年度	8,214	6,248	3,535	4,566	956	410	1,589	2,203
平成24年度	8,957	6,411	3,887	5,033	897	430	1,749	2,397
平成25年度	8,967	6,382	3,576	4,649	998	425	1,623	2,246
平成26年度	9,201	6,399	3,695	4,798	824	352	1,486	2,054

年 度	丸 子 温 泉 郷		菅 平 高 原				角間溪谷
	県内	県外	計	夏季シーズン	冬季シーズン	その他	
	百人	百人	百人	百人	百人	百人	百人
平成22年度	1,561	2,401	10,200	6,931	1,795	1,474	316
平成23年度	1,758	2,705	9,129	5,599	2,089	1,441	313
平成24年度	1,859	2,848	10,814	7,180	2,104	1,530	314
平成25年度	1,750	2,673	11,016	7,240	1,948	1,828	313
平成26年度	1,668	2,165	10,684	7,206	1,933	1,545	292

資料：観光課

210 観光会館の利用状況

年 度	開館日数	利用者数	1日平均利用者数
	日	人	人
平成22年度	356	50,490	141
平成23年度	360	54,374	151
平成24年度	359	53,277	148
平成25年度	365	45,507	124
平成26年度	365	47,439	130

資料：観光課

14 市民生活・観光

211 塩田の館の利用状況

年 度	開館日数	利用者数	1日平均利用者数
	日	人	人
平成22年度	359	8,500	23
平成23年度	359	8,300	23
平成24年度	359	7,000	19
平成25年度	359	7,000	19
平成26年度	359	7,000	19

資料：観光課

212 うつくしの湯の利用状況

年 度	開館日数	利用者数	1日平均利用者数
	日	人	人
平成22年度	311	126,102	405
平成23年度	314	129,234	412
平成24年度	313	138,082	441
平成25年度	299	112,113	375
平成26年度	313	124,269	397

資料：武石産業建設課

213 上田の景観 80 選

平成11年11月25日発表

分類	区分	No.	名称	地区
自然系	眺望見晴らし	1	小牧山から市街地を望む	城下
		2	千曲公園から眺めた千曲川と市街地	泉田
		3	独鈷(とっこ)山から塩田平を望む	塩田
	山	4	太郎山の風景(特に市街地から)	中央など
		5	太郎山の逆さ霧	中央など
		6	独鈷山の風景	塩田
	川	7	千曲川と岩鼻	塩尻
		8	千曲川と烏帽子(えぼし)岳	城下
		9	上田大橋から見た千曲川の景色	塩尻・川辺
		10	矢出沢川の景色	中央・西部
		11	神川の景色	神川
		12	浦野川の景色(特に木橋の醤油久保橋)	川西
	湖・池など	13	沢山湖	塩田
		14	須川湖	城下
		15	常田池	東部
		16	塩田平のため池	塩田
		17	黄金沢川の源流	北部
	並木・大木・緑地帯	18	染屋台段丘のグリーンベルト	東部～神科
		19	上田城跡公園の「けやき並木遊歩道」	中央
		20	科野大宮社の巨木	東部
		21	天神宮のけやき(岩下)	神川
		22	大六のけやき(石神)	塩田
		23	大円寺のしだれ桜(奈良尾)	塩田
	田園風景	24	上田地域のりんご園(山口など)	北部など
		25	稲倉の棚田(岩清水)	豊殿
	山村風景	26	あやめの里(豊殿地区)	豊殿
		27	東山畑作地帯とそこからの眺め	塩田
		28	野倉の集落	塩田
	その他	29	鴻ノ巣の奇景	塩田
		30	千曲川から眺めた「日の出」と「夕暮れ」	千曲川
歴史系	文化財・史跡	31	上田城跡(櫓と櫓門)	中央
		32	尼ヶ淵(祝町通り)から見た上田城	南部
		33	上田藩主の居館跡(上田高等学校正門)	中央
		34	安楽寺八角三重塔	塩田
		35	前山寺三重塔	塩田
		36	中禅寺薬師堂	塩田
		37	信濃国分寺三重塔	神川
		38	信濃国分寺史跡公園	神川
		39	西光寺阿弥陀堂(中組)	塩田
		40	戸石・米山城跡	神科
	歴史的建造物・史跡	41	矢沢城跡公園	豊殿
		42	石井鶴三美術館(旧上田市立図書館)	中央
		43	上田蚕種協業組合の本館	東部
		44	信州大学繊維学部の講堂	東部
		45	旧宣教師館(上田リサーチパーク内)	塩田
		46	(木造の)浦里小学校	川西
		47	蚕影町(こかげちよう)通りの「まゆ倉」	東部
		48	新町の桁型と矢出沢川沿いの石垣	西部
		49	塩尻・太郎山麓の桑園石垣群	塩尻
		50	生島足島神社の大鳥居と田園風景	塩田
51	龍洞院参道、土塀のある風景(上青木)	神川		
52	天白山の石段(下之条)	泉田		

14 市民生活・観光

上田の景観 80 選 ー続きー

平成11年11月25日発表

分類	区分	No.	名称	地区
歴史系	寺・神社	53	瀧水寺(りゅうすいじ=赤坂)	豊殿
		54	塩野神社一帯(西前山)	塩田
		55	生島足島神社	塩田
		56	北向観音堂と参道	塩田
		57	常楽寺(御船の松)	塩田
		58	小泉大日堂、高仙寺一帯と杉並木	川西
	旧街道	59	東昌寺一帯(浦野)	川西
		60	旧北国街道、柳町の家並み	北部
		61	坂下の家並み(諏訪部、新町)	西部
都市生活系	小道・坂道	62	旧保福寺道、浦野宿の家並み	川西
		63	上塩尻、蚕室づくりの家並み	塩尻
		64	新町の散策道と旧家	西部
	憩いの場・公園	65	源兵衛坂	南部
		66	あじさいの小径と塩田城跡(東前山)	塩田
		67	四季の上田城跡公園(お堀、桜並木など)	中央
	道路・橋	68	長池公園	川辺
		69	玄蕃山(げんばやま)公園	神科
		70	上田ローマン橋	豊殿
		71	北小学校東側のフラワーロード	北部
	鉄道・駅	72	下堀バイパス沿いの花壇	神川
		73	上田ハープ橋	城下・神川
		74	別所線と塩田平の田園風景	塩田
75		上田橋から見た別所線(鉄橋)	南部・城下	
その他	76	上田駅温泉口広場	南部	
	77	蛭沢川となつめ河岸	中央	
	78	別所温泉街	塩田	
	79	千曲川の「やな」	千曲川	
	80	松茸山	塩田	

資料：都市計画課

214 丸子景観百選

平成27年2月

No.	名 称	地 区
1	保福寺峠と蝶ヶ原林道	鹿教湯
2	細尾の滝	鹿教湯
3	笠岩大しめ縄と笠岩神社	鹿教湯
4	内村ダム(鹿鳴湖)公園	鹿教湯
5	文殊堂	鹿教湯
6	鹿教湯溪谷と五台橋	鹿教湯
7	天龍寺の枝垂桜	町
8	高梨諏訪神社と祇園祭	高梨
9	独鈷山と千本桜	宮沢
10	宮沢地藏と枝垂桜	宮沢
11	霊泉寺川の稚児ヶ淵	霊泉寺
12	霊泉寺	霊泉寺
13	法住寺虚空蔵堂	虚空蔵
14	丸子郷土博物館	和子
15	丸子城址と彩りの森公園	東内・腰越・上丸子
16	飛魚と鳥羽山洞窟遺跡	腰越
17	馬坂橋と桜堤防	腰越
18	龍頭山龍福寺と黒松	腰越向井
19	一本木諏訪神社と御柱祭	腰越
20	御柱祭御練り	腰越
21	依田川の大淵・中淵	腰越
22	深山の棚田	腰越深山
23	深山諏訪神社とつつじ公園	腰越深山
24	緑の道(桜堤防)	上丸子
25	工業百年記念公園	上丸子
26	丸子公園	上丸子
27	安良居神社	上丸子
28	丸子ドドンコ	上丸子
29	信州爆水RUN IN 依田川	上丸子
30	依田川に泳ぐ鯉のぼり	上丸子
31	海戸ポケットパーク	上丸子
32	カネタの煙突	上丸子
33	箱畳峠からの眺望	中丸子
34	丸子稲荷神社と藤棚	中丸子
35	丸子ベルパーク	中丸子
36	岩谷堂宝蔵寺枝垂桜	上組
37	山寺(宗龍寺)の鐘楼と扇子池	上組
38	依田の水田地帯と眺望	御岳堂
39	鎌倉街道砂原峠からの浅間連山の眺望	中山
40	依田神社大神楽獅子舞	中山
41	龍顔寺山門と不動池	北原
42	吉池邸と桜	飯沼
43	愛宕山からの眺望	尾野山
44	尾野山三頭獅子と式三番叟	尾野山
45	尾野山千手観音堂	尾野山
46	信州国際音楽村公園と花祭り	尾野山
47	ビュータウン茂沢と眺望	依田茂沢
48	千曲川を望む弘法大師堂	依田茂沢
49	延命地藏尊と大般若祭	長瀬
50	石尊の辻跡(雷電ゆかりの地)	長瀬
51	新幹線と依田川清流	長瀬
52	マリコヴィンヤードと天下山マレットゴルフ場	長瀬・塩川・藤原田
53	大石橋	石井
54	狐塚ほたるの里	狐塚
55	南方薬師堂とかつらの木	南方
56	藤原田千手観音堂と桜	藤原田
57	箱畳公園	藤原田・中丸子

資料：丸子地域振興課

15 市民経済計算

215 上田市の経済規模

区 分	面 積	人 口	平成24年度			
			市内(県内) 総生産	市民(県民) 所得	製造品 出荷額等	製造業 従業者数
	km ²	人	百万円	百万円	万円	人
長野県	13,562.23	2,131,753	7,686,255	5,605,872	508,780,542	187,888
上田市	552.00	158,548	537,503	393,975	42,889,403	16,894
県内シェア	%	%	%	%	%	%
	4.1	7.4	7.0	7.0	8.4	9.0

(注) 人口は10月1日現在の推計人口

製造品出荷額等は平成24年1年間の数値

製造業従業者数は平成24年12月31日現在の数値

推計方法等の改定により、市内総生産、市民所得は過去の公表値とは接続しない。

資料：長野県企画振興部情報政策課、上田市広報情報課

216 上田市の水準

区 分	人 口 密 度	平成24年度	
		1人当たり 市民(県民)所得	従業者1人当たり 製造品出荷額等
	人/km ²	千円	万円
長野県	157	2,630	2,708
上田市	287	2,485	2,539
水 準	182.7	94.5	93.8

(注) 水準は長野県を100とした場合の上田市の指標

水準＝上田市÷長野県×100

推計方法等の改定により、市民所得は過去の公表値とは接続しない。

資料：長野県企画振興部情報政策課、上田市広報情報課

217 上田市の名目経済成長率と総生産

年 度	名目経済成長率		上田市内総生産
	上田市	長野県	
	%	%	千円
平成20年度	△4.4	△4.0	585,013,197
平成21年度	△11.0	△4.3	520,397,726
平成22年度	△1.3	0.8	513,792,613
平成23年度	0.4	△0.1	516,096,977
平成24年度	4.1	△0.4	537,503,036

(注) 名目経済成長率＝該当年度総生産額÷該当年度の前年度総生産額×100

推計方法等の改定により、過去の公表値とは一致しない。

平成23年度以前の値は遡及改定を行った。

資料：長野県企画振興部情報政策課、上田市広報情報課

218 1人当たり市民所得の推移

年 度	1人当たり市民(県民)所得		格 差
	長野県	上田市	
	千円	千円	
平成20年度	2,644	2,550	96.4
平成21年度	2,531	2,429	96.0
平成22年度	2,603	2,477	95.1
平成23年度	2,646	2,502	94.6
平成24年度	2,630	2,485	94.5

(注) 格差は長野県を100とした場合の上田市の指標
 格差＝上田市÷長野県×100
 推計方法等の改定により、過去の公表値とは一致しない。
 平成23年度以前の値は遡及改定を行った。

資料：長野県企画振興部情報政策課、上田市広報情報課

219 産業別市内総生産と寄与度

項 目	市 内 総 生 産					寄 与 度
	平成23年度	平成24年度	増加率	構成比	増減額	
1. 産業	475,323,793	496,287,325	4.4	92.33	20,963,532	4.06
(1) 農林水産業	8,978,774	9,734,667	8.4	1.81	755,893	0.15
(2) 鉱業	158,849	174,654	9.9	0.03	15,805	0.00
(3) 製造業	132,194,850	158,710,564	20.1	29.53	26,515,715	5.14
(4) 建設業	28,189,503	26,528,689	△5.9	4.94	△1,660,814	△0.32
(5) 電気・ガス・水道業	7,736,904	7,261,388	△6.1	1.35	△475,517	△0.09
(6) 卸売・小売業	50,597,889	46,941,974	△7.2	8.73	△3,655,915	△0.71
(7) 金融・保険業	22,368,242	23,067,285	3.1	4.29	699,043	0.14
(8) 不動産業	76,621,980	77,376,182	1.0	14.40	754,202	0.15
(9) 運輸業	14,843,671	15,093,935	1.7	2.81	250,264	0.05
(10) 情報通信業	19,343,572	20,113,229	4.0	3.74	769,657	0.15
(11) サービス業	114,289,558	111,284,759	△2.6	20.70	△3,004,800	△0.58
2. 政府サービス生産者	22,882,557	22,710,319	△0.8	4.23	△172,238	△0.03
3. 対家計民間非営利サービス生産者	14,397,413	14,829,545	3.0	2.76	432,132	0.08
4. 小計(1+2+3)	512,603,763	533,827,189	4.1	99.32	21,223,426	4.11
5. 輸入品に課される税・関税	6,066,675	6,458,307	6.5	1.20	391,632	0.08
6. (控除) 総資本形成に係る消費税	2,573,461	2,782,460	8.1	0.52	208,999	0.04
7. 市内総生産(4+5-6)	516,096,977	537,503,036	4.1	100.00	21,406,059	4.15

(注) 寄与度は全体の変化に対して各構成項目がどれだけ影響(寄与)しているかを把握する指標
 寄与度＝各項目の対前年増減額÷前年度の総生産額×100
 推計方法等の改定により、過去の公表値とは接続しない。
 平成23年度の値は遡及改定を行った。

資料：広報情報課

15 市民経済計算

220 産業（3部門）別総生産の構成比の推移

年 度	総 生 産 の 構 成 比		
	第1次産業	第2次産業	第3次産業
	%	%	%
平成20年度	1.5	37.0	60.9
平成21年度	1.7	30.2	67.7
平成22年度	1.8	30.3	67.4
平成23年度	1.7	31.1	66.5
平成24年度	1.8	34.5	63.0

(注) 帰属利子控除前の構成比のため合計が100%とならない。
推計方法等の改定により、過去の公表値とは一致しない。
平成23年度以前の値は遡及改定を行った。

資料：広報情報課

221 産業大分類別市内就業者数

平成22年10月1日現在

産 業 大 分 類	上田市総数		上田 地 域		丸 子 地 域		真 田 地 域		武 石 地 域	
	就業者数	構成比	就業者数	構成比	就業者数	構成比	就業者数	構成比	就業者数	構成比
	人	%	人	%	人	%	人	%	人	%
総 数	76,026	100.0	57,737	100.0	11,098	100.0	5,336	100.0	1,855	100.0
農 業	4,505	5.9	2,779	4.8	690	6.2	802	15.0	234	12.6
林 業	164	0.2	102	0.2	23	0.2	30	0.6	9	0.5
水 産 業	8	0.0	8	0.0	-	-	-	-	-	-
鉱 業	16	0.0	14	0.0	2	0.0	-	-	-	-
建 設 業	5,057	6.7	3,736	6.5	792	7.1	365	6.8	164	8.8
製 造 業	20,348	26.8	15,504	26.9	3,181	28.7	1,180	22.1	483	26.0
電機・ガス・熱供給、水道業	384	0.5	306	0.5	46	0.4	25	0.5	7	0.4
情 報 通 信 業	1,033	1.4	876	1.5	107	1.0	38	0.7	12	0.6
運 輸 ・ 郵 便 業	2,693	3.5	2,082	3.6	369	3.3	193	3.6	49	2.6
卸 売 ・ 小 売 業	11,818	15.5	9,406	16.3	1,565	14.1	650	12.2	197	10.6
金 融 ・ 保 険 業	1,544	2.0	1,306	2.3	154	1.4	76	1.4	8	0.4
不 動 産 ・ 物 品 賃 貸 業	850	1.1	727	1.3	75	0.7	34	0.6	14	0.8
学術研究、専門・技術サービス業	1,759	2.3	1,458	2.5	180	1.6	92	1.7	29	1.6
宿泊・飲食サービス業	4,830	6.4	3,536	6.1	684	6.2	507	9.5	103	5.6
生活関連サービス・娯楽業	2,619	3.4	2,004	3.5	409	3.7	155	2.9	51	2.7
教 育 、 学 習 支 援 業	3,100	4.1	2,532	4.4	313	2.8	194	3.6	61	3.3
医 療 、 福 祉 業	8,340	11.0	6,009	10.4	1,543	13.9	537	10.1	251	13.5
複 合 サ ー ビ ス 事 業	755	1.0	531	0.9	117	1.1	83	1.6	24	1.3
サービス業(他に分類されないもの)	3,251	4.3	2,468	4.3	500	4.5	187	3.5	96	5.2
公務(他に分類されるものを除く)	1,917	2.5	1,464	2.5	246	2.2	151	2.8	56	3.0
分 類 不 能 の 産 業	1,035	1.4	889	1.5	102	0.9	37	0.7	7	0.4
(再 掲)										
第 1 次 産 業	4,677	6.2	2,889	5.0	713	6.4	832	15.6	243	13.1
第 2 次 産 業	25,421	33.4	19,254	33.3	3,975	35.8	1,545	29.0	647	34.9
第 3 次 産 業	44,893	59.0	34,705	60.1	6,308	56.8	2,922	54.8	958	51.6
分 類 不 能 の 産 業	1,035	1.4	889	1.5	102	0.9	37	0.7	7	0.4

資料：平成22年国勢調査

222 産業活動別特化係数

					平成24年度		
項 目					特 化 係 数	市内(県内)総生産の構成比	
						長野県	上田市
						%	%
農 業	林 業	水 産 業	産 業	業	0.9	2.0	1.8
農 業	鉱 業	採 石 業	業	業	0.3	0.1	0.0
製 造 業	建 設 業	電 気 ・ ガ ス ・ 水 道 業	業	業	1.2	24.3	29.5
卸 売 ・ 小 売 業	金 融 ・ 保 険 業	不 動 産 業	業	業	1.1	4.6	4.9
運 輸 業	情 報 通 信 業	サ ー ビ ス 業	業	業	0.7	1.9	1.4
政 府 サ ー ビ ス 生 産 者	対 家 計 民 間 非 営 利 サ ー ビ ス 生 産 者				1.0	8.8	8.7
					1.1	4.0	4.3
					1.0	14.1	14.4
					0.7	4.0	2.8
					1.1	3.4	3.7
					1.1	19.1	20.7
					0.4	10.5	4.2
					1.1	2.6	2.8
(再 掲)							
第 1 次 産 業					0.9	2.0	1.8
第 2 次 産 業					1.2	29.0	34.5
第 3 次 産 業					0.9	68.4	63.0

(注) 特化係数は各産業の県内産業での比較優位を示す指標
 特化係数＝市内総生産の産業別構成比÷県内総生産の産業別構成比
 特化係数が1.0を超える産業は、県に比べ相対的にその産業に特化している。
 帰属利子控除前の構成比のため合計が100%とならない。
 推計方法等の改定により、過去の公表値とは接続しない。

資料：長野県企画振興部情報政策課、上田市広報情報課

16 議会・選挙・財政・行政

223 市議会本会議の開会及び提案件数等の状況

年次	招集回数		開会日数		提出案件数				請願件数	陳情件数
	定例会	臨時会	定例会	臨時会	総数	市長提出	専決処分報告	議員提出		
	回	回	日	日	件	件	件	件	件	件
平成22年	4	1	20	2	156	143	10	13	17	12
平成23年	4	-	20	-	157	144	11	13	9	3
平成24年	4	2	20	3	147	137	14	10	9	13
平成25年	4	2	20	2	155	141	11	14	15	4
平成26年	4	1	20	2	177	173	24	4	9	13

資料：議会事務局

224 市議会の年齢別、党派別議員数

調査月日 各年5月15日

年次	定数	総数	年齢別										
			25～29歳	30～34歳	35～39歳	40～44歳	45～49歳	50～54歳	55～59歳	60～64歳	65～69歳	70～74歳	75歳以上
	人	人	人	人	人	人	人	人	人	人	人	人	人
平成22年	31	31	-	-	-	1	4	5	5	7	5	4	-
平成23年	31	31	-	-	-	1	3	5	6	6	2	8	-
平成24年	31	31	-	-	-	1	3	3	5	7	4	7	1
平成25年	31	30	-	-	-	-	3	2	6	7	3	8	1
平成26年	30	30	2	-	1	1	3	4	7	7	2	3	-

年次	党派別				
	民主党	公明党	日本共産党	無所属	その他
	人	人	人	人	人
平成22年	2	4	4	21	-
平成23年	2	4	4	21	-
平成24年	2	4	4	21	-
平成25年	2	4	4	20	-
平成26年	1	4	4	21	-

資料：議会事務局

225 議会の各会派の状況

平成26年5月15日現在

総数	新生会	創始会	日本共産党	公明党	上田新風会	無所属
人	人	人	人	人	人	人
30	11	8	4	4	3	-

資料：議会事務局

226 市議会の委員会の状況

年次	総務文教委員会			産業水道委員会			厚生委員会			環境建設委員会		
	委員数	開催数		委員数	開催数		委員数	開催数		委員数	開催数	
		委員会	協議会		委員会	協議会		委員会	協議会		委員会	協議会
	人	日	日	人	日	日	人	日	日	人	日	日
平成22年	8	10	4	7	7	2	7	9	4	8	8	1
平成23年	8	11	-	7	7	3	7	6	-	8	6	-
平成24年	8	10	7	7	7	5	8	7	2	7	7	1
平成25年	8	13	4	7	8	9	7	6	5	7	8	2
平成26年	8	9	5	7	8	7	7	5	4	7	9	2

年次	議会運営委員会		議会広報特別委員会 (H18.4.27設置)		議会機能強化特別委員会 (H23.3.16設置)		議員定数研究委員会 (H25.6.3設置)	
	委員数	開催数	委員数	開催数	委員数	開催数	委員数	開催数
平成22年	8	26	7	11	-	-	-	-
平成23年	8	27	7	12	15	8	-	-
平成24年	8	20	9	14	9	9	-	-
平成25年	8	19	9	10	9	18	6	7
平成26年	8	19	9	13	9	5	-	-

資料：議会事務局

227 選挙人名簿の登録者の状況

各年9月1日現在

年次	登録者数			対前年 増減
	総数	男	女	
平成22年	129,538	62,650	66,888	△319
平成23年	129,393	62,575	66,818	△145
平成24年	129,448	62,656	66,792	55
平成25年	129,027	62,443	66,584	△421
平成26年	128,837	62,495	66,342	△190

地域別登録者数

年次	上田	塩尻	川辺	神川	泉田	神科	豊殿	塩田	川西
	人	人	人	人	人	人	人	人	人
平成22年	32,892	3,351	9,135	8,010	3,719	13,594	4,403	16,662	5,951
平成23年	32,769	3,381	9,224	8,033	3,717	13,701	4,440	16,648	5,919
平成24年	32,855	3,377	9,255	8,017	3,731	13,816	4,491	16,619	5,898
平成25年	32,856	3,401	9,222	8,003	3,765	13,865	4,451	16,530	5,916
平成26年	32,917	3,384	9,260	7,998	3,781	13,885	4,437	16,501	5,863

年次	丸子	真田	武石
	人	人	人
平成22年	19,353	9,143	3,325
平成23年	19,243	9,049	3,269
平成24年	19,199	8,966	3,224
平成25年	19,007	8,888	3,123
平成26年	18,943	8,774	3,094

資料：選挙管理委員会

228 主要選挙の投票状況

平成26年度末日現在

選挙名	区分	執行年月日	定数	候補者数	有権者数		投票者数		投票率%	投票数		投票別		得票数		無所属・その他	票数		
					男	女	男	女		総数	有効	無効	自由民主党	公明党	日本共産党			民主党	社会民主党
衆議院議員	小選挙区	H21.08.30	1	4	129,621	62,739	66,882	95,006	46,528	48,478	73.30	92,367	2,638	32,524	-	14,554	43,373	-	1,916
			180	888	129,621	62,739	66,882	94,987	46,520	48,467	73.28	93,158	1,828	16,614	9,778	9,307	45,746	4,607	7,106
	小選挙区	H24.12.16	1	5	129,165	62,504	66,661	80,579	39,900	40,679	62.38	78,690	1,888	18,491	-	8,228	20,679	-	31,292
			180	1,117	129,165	62,504	66,661	80,577	39,900	40,677	62.38	79,152	1,424	14,194	9,435	7,134	16,761	2,117	29,511
参議院議員	小選挙区	H26.12.14	1	4	128,645	62,384	66,261	71,016	35,335	35,681	55.20	69,757	1,258	17,186	-	10,112	19,711	-	22,748
			180	841	128,645	62,384	66,261	71,014	35,334	35,680	55.20	69,754	1,260	14,459	8,675	10,597	18,239	1,461	16,323
	選挙区	H22.07.11	2	6	129,537	62,644	66,893	78,694	38,684	40,010	60.75	77,003	1,689	14,962	-	8,751	37,002	-	16,288
			48	186	129,537	62,644	66,893	78,688	38,682	40,006	60.75	76,721	1,965	11,815	9,379	6,285	31,343	3,080	14,820
選挙区	H25.07.21	2	6	128,988	62,416	66,572	73,815	36,512	37,303	57.23	71,940	1,875	20,168	-	11,341	26,627	-	13,804	
		48	162	128,988	62,416	66,572	73,814	36,510	37,304	57.23	71,919	1,893	17,535	10,412	9,971	14,687	1,935	17,379	
長野県知事	H22.08.08	1	3	128,609	62,157	66,452	58,907	28,952	29,955	45.80	58,331	575	-	-	-	-	-	-	58,331
		1	3	127,848	61,963	65,885	49,978	24,331	25,647	39.09	49,482	495	-	-	-	-	-	-	49,482
長野県議会議員	H23.04.10	4	5	127,701	61,670	66,031	70,502	34,057	36,445	55.21	69,789	713	12,905	18,582	12,589	-	-	-	25,713
		1	3	128,481	62,090	66,391	79,716	38,097	41,619	62.04	78,649	1,066	-	-	-	-	-	-	78,649
上田市市長	H26.03.30	1	2	127,560	61,742	65,818	72,546	34,946	37,600	56.87	71,100	1,444	-	-	-	-	-	-	71,100
		31	36	128,481	62,090	66,391	79,709	38,095	41,614	62.04	77,883	1,825	-	11,225	9,889	4,616	-	-	52,153
上田市議会議員	H26.03.30	30	37	127,560	61,742	65,818	72,537	34,940	37,597	56.87	70,595	1,940	-	10,538	8,302	2,094	-	-	48,588

(注) 按分票の小数点以下は四捨五入して表示したため、有効投票数と党派別得票数の合計値は異なる場合がある。

資料：選挙管理委員会

229 一般会計歳入歳出決算状況

区 分		平成23年度		平成24年度		平成25年度	
		決算額	構成比	決算額	構成比	決算額	構成比
		円	%	円	%	円	%
歳入	総 額	71,058,070,781	100.0	67,825,908,743	100.0	74,831,797,014	100.0
	市 税	20,904,797,595	29.4	21,063,488,854	31.1	20,826,086,830	27.8
	地 方 譲 与 税	607,686,751	0.9	570,146,790	0.8	541,814,006	0.7
	利 子 割 交 付 金	58,048,000	0.1	44,351,000	0.1	36,355,000	0.0
	配 当 割 交 付 金	32,590,000	0.0	29,353,000	0.0	53,383,000	0.1
	株 式 等 譲 渡 所 得 割 交 付 金	10,196,000	0.0	6,694,000	0.0	90,031,000	0.1
	地 方 消 費 税 交 付 金	1,645,192,000	2.3	1,632,760,000	2.4	1,618,843,000	2.2
	ゴ ル フ 場 利 用 税 交 付 金	21,457,157	0.0	21,723,400	0.0	21,061,964	0.0
	自 動 車 取 得 税 交 付 金	116,017,000	0.2	151,706,000	0.2	152,561,000	0.2
	地 方 特 例 交 付 金	216,171,000	0.3	75,786,000	0.1	76,885,000	0.1
	地 方 交 付 税	15,605,040,000	22.0	15,772,702,000	23.3	15,642,597,000	20.9
	交 通 安 全 対 策 特 別 交 付 金	29,766,000	0.0	29,045,000	0.0	28,144,000	0.0
	分 担 金 及 び 負 担 金	1,049,297,940	1.5	1,059,999,787	1.6	1,090,762,560	1.5
	使 用 料 及 び 手 数 料	1,060,470,963	1.5	1,051,319,259	1.6	1,047,541,840	1.4
	国 庫 支 出 金	6,701,777,875	9.4	6,309,799,355	9.3	7,922,147,309	10.6
	県 支 出 金	3,981,912,270	5.6	3,235,355,236	4.8	3,657,727,599	4.9
	財 産 収 入	212,520,161	0.3	444,786,862	0.7	232,370,097	0.3
寄 附 金	126,936,606	0.2	198,170,144	0.3	531,969,262	0.7	
繰 上 金	378,019,119	0.5	225,912,506	0.3	1,510,324,539	2.0	
繰 越 金	3,222,832,035	4.5	2,663,519,809	3.9	3,225,965,699	4.3	
諸 市 収 入 債	7,880,542,309	11.1	7,718,089,741	11.4	7,373,226,309	9.9	
	7,196,800,000	10.1	5,521,200,000	8.1	9,152,000,000	12.2	
歳出	総 額	68,394,550,972	100.0	64,599,943,044	100.0	71,627,452,172	100.0
	議 会 費	449,956,598	0.7	398,018,679	0.6	376,348,619	0.5
	総 務 費	9,028,872,988	13.2	8,249,794,351	12.8	12,763,300,561	17.8
	民 生 費	19,540,911,288	28.6	18,999,555,431	29.4	19,861,295,801	27.7
	衛 生 費	3,890,853,495	5.7	3,673,594,657	5.7	3,591,664,504	5.0
	労 働 費	273,211,848	0.4	230,332,708	0.4	261,002,423	0.4
	農 林 水 産 業 費	2,562,450,255	3.7	2,472,774,446	3.8	2,658,274,082	3.7
	商 工 業 費	5,655,777,138	8.3	5,316,560,018	8.2	5,627,032,745	7.9
	土 木 費	9,950,773,368	14.5	9,423,299,972	14.6	10,628,691,278	14.8
	消 防 費	1,803,393,649	2.6	1,645,545,359	2.5	1,881,306,271	2.6
	教 育 費	6,590,986,898	9.6	5,725,763,181	8.9	5,447,775,292	7.6
公 債 償 還 費	8,502,777,726	12.4	8,433,720,715	13.1	8,384,976,913	11.7	
災 害 復 旧 費	144,585,721	0.2	30,983,527	0.0	145,783,683	0.2	
歳入歳出差引額	2,663,519,809	-	3,225,965,699	-	3,204,344,842	-	

資料：財政課

230 一般会計財源別歳入状況

財源	平成23年度		平成24年度		平成25年度	
	決算額	構成比	決算額	構成比	決算額	構成比
	円	%	円	%	円	%
総額	71,058,070,781	100.0	67,825,908,743	100.0	74,831,797,014	100.0
自主財源	34,835,416,728	49.0	34,425,286,962	50.8	35,838,247,136	47.9
依存財源	36,222,654,053	51.0	33,400,621,781	49.2	38,993,549,878	52.1

資料：財政課

231 一般会計から特別会計への繰出金の状況

特別会計別	決算額		
	平成23年度	平成24年度	平成25年度
	円	円	円
総額	7,297,892,295	7,254,978,361	7,250,563,945
塩田有線放送電話事業特別会計	104,000	78,000	-
同和地区住宅新築資金等貸付事業特別会計	15,000	15,000	4,000
交通災害共済事業特別会計	-	-	-
社会福祉授産事業特別会計	40,383,482	40,002,332	42,105,396
国民健康保険事業特別会計	935,664,072	858,951,962	861,474,881
老人保健事業特別会計	-	-	-
後期高齢者医療事業特別会計	369,619,000	391,527,000	381,688,000
介護保険事業特別会計	1,859,557,631	1,985,778,059	2,042,921,035
市街地再開発事業特別会計	48,280,000	-	1,710,000
駐車場事業特別会計	56,700,000	52,167,000	56,029,000
武石診療所事業特別会計	9,654,620	9,435,488	9,422,753
公共下水道事業会計	2,689,785,000	2,659,950,000	2,638,568,000
農業集落排水事業会計	1,040,890,000	1,001,855,000	995,685,000
産院事業会計	91,202,490	109,854,520	99,606,880
水道事業会計	156,037,000	145,364,000	121,349,000

資料：財政課

232 特別会計歳入歳出決算状況

会 計 名		平成23年度	平成24年度	平成25年度
		円	円	円
	総 額	43,047,078,234	44,921,100,957	43,588,999,875
歳 入	土地取得事業会計	63,364,974	1,632,802,286	226,618,561
	塩田有線放送電話事業会計	37,409,329	62,896,169	-
	同和地区住宅新築資金等貸付事業会計	54,939,743	53,761,158	49,093,323
	交通災害共済事業会計	69,176,998	-	-
	社会福祉授産事業特別会計	59,579,029	62,108,093	63,213,485
	国民健康保険事業会計	15,754,990,392	16,008,754,104	16,638,557,899
	老人保健事業会計	-	-	-
	後期高齢者医療事業特別会計	1,483,170,090	1,599,696,774	1,593,492,832
	介護保険事業特別会計	12,923,125,308	13,985,060,200	14,396,019,931
	市街地再開発事業	118,308,045	67,026,154	37,083,530
	駐車場事業会計	186,970,856	182,999,497	185,237,470
	武石診療所事業特別会計	150,607,925	147,864,436	135,120,876
	公共下水道事業会計(収益の収入)	4,870,487,129	4,868,994,708	4,826,569,069
	公共下水道事業会計(資本の収入)	1,530,794,081	1,505,854,745	694,552,400
	農業集落排水事業会計(収益の収入)	1,191,192,854	1,148,144,722	1,138,919,956
	農業集落排水事業会計(資本の収入)	282,482,000	295,638,000	291,059,000
	産院事業会計(収益の収入)	394,959,670	486,569,306	485,087,121
	産院事業会計(資本の収入)	910,281,000	18,290,000	14,371,747
	水道事業会計(収益の収入)	2,657,432,980	2,591,074,101	2,578,737,680
	水道事業会計(資本の収入)	249,737,030	147,778,874	180,178,300
真田有線放送電話事業会計(収益の収入)	58,068,801	55,787,630	55,034,195	
真田有線放送電話事業会計(資本の収入)	-	-	52,500	
	総 額	46,222,369,752	47,764,939,846	46,533,269,162
歳 出	土地取得事業会計	63,364,974	1,632,802,286	226,618,561
	塩田有線放送電話事業会計	35,364,800	62,896,169	-
	同和地区住宅新築資金等貸付事業会計	53,687,650	50,886,676	36,214,678
	交通災害共済事業会計	69,176,998	-	-
	社会福祉授産事業特別会計	58,367,533	61,109,124	62,035,379
	国民健康保険事業会計	15,406,424,374	15,687,239,070	16,103,933,106
	老人保健事業会計	-	-	-
	後期高齢者医療事業特別会計	1,480,019,806	1,598,574,510	1,590,586,618
	介護保険事業会計	12,876,046,714	13,821,131,526	14,234,609,005
	市街地再開発事業	118,204,242	66,919,203	36,982,556
	駐車場事業会計	186,864,798	182,893,094	184,981,379
	武石診療所事業特別会計	133,110,458	128,496,691	114,889,336
	公共下水道事業会計(収益の支出)	4,693,884,531	4,687,789,893	4,502,901,754
	公共下水道事業会計(資本の支出)	4,050,624,103	4,048,687,176	3,306,651,139
	農業集落排水事業会計(収益の支出)	1,297,363,039	1,270,914,967	1,220,180,708
	農業集落排水事業会計(資本の支出)	706,147,457	711,062,695	719,715,705
	産院事業会計(収益の支出)	425,235,440	529,916,365	555,843,604
	産院事業会計(資本の支出)	988,595,322	24,296,265	32,071,544
	水道事業会計(収益の支出)	2,430,402,641	2,280,928,495	2,292,521,427
	水道事業会計(資本の支出)	1,103,689,655	871,986,524	1,267,175,565
真田有線放送電話事業会計(収益の支出)	45,394,217	46,315,667	45,027,098	
真田有線放送電話事業会計(資本の支出)	401,000	93,450	330,000	

資料：財政課

233 市税の収入状況

区 分	平成23年度		平成24年度		平成25年度	
	決算額	収納率	決算額	収納率	決算額	収納率
	円	%	円	%	円	%
総 額	20,904,797,595	89.7	21,063,488,854	90.9	20,826,086,830	91.8
現年課税分	20,501,966,615	97.6	20,609,799,479	98.0	20,395,393,867	98.1
滞納繰越分 (内訳)	402,830,980	17.5	453,689,375	21.3	430,692,963	22.6
市 民 税	8,200,400,042	91.2	8,951,306,104	92.7	8,643,699,017	93.2
固定資産税	10,035,519,026	87.8	9,529,689,235	88.7	9,492,035,690	89.9
軽自動車税	353,445,629	92.0	360,567,307	92.3	370,341,670	92.8
市たばこ税	1,042,103,498	100.0	1,015,343,771	100.0	1,124,322,226	100.0
特別土地保有税	-	-	-	-	-	-
入 湯 税	45,651,600	100.0	48,284,500	97.9	46,966,200	96.7
都市計画税	1,227,676,400	87.7	1,158,295,437	88.6	1,148,721,627	89.7
鉦 産 税	1,400	100.0	2,500	100.0	400	100.0

資料：財政課

234 普通会計の経費別決算額

年 度	総 額	人 件 費	物 件 費	投資的経費	そ の 他
	千円	千円	千円	千円	千円
平成21年度	68,170,004	9,770,873	6,828,577	9,503,138	42,067,416
平成22年度	70,031,170	9,682,628	6,798,933	10,529,433	43,020,176
平成23年度	68,608,142	9,699,637	7,033,903	8,936,345	42,938,257
平成24年度	66,204,524	9,435,651	7,030,917	7,231,278	42,506,678
平成25年度	71,771,634	9,174,909	7,219,777	12,984,622	42,392,326

資料：財政課

235 市有財産の状況

年 度	行 政 財 産				普 通 財 産				
	公用財産		公共用財産		土地	建物	山林		立木の推定量 m ³
	土地	建物	土地	建物			面積	面積	
	m ²	m ²	m ²	m ²	m ²	m ²	m ²	m ²	m ³
平成22年度	88,102	40,524	3,850,648	598,762	2,560,432	19,805	50,264,171	859,209	
平成23年度	89,515	41,708	3,898,297	601,522	2,563,639	19,614	50,164,171	880,284	
平成24年度	90,185	42,232	3,907,057	602,638	2,560,574	19,492	50,264,171	899,394	
平成25年度	91,927	41,760	3,913,316	603,065	2,560,733	19,492	50,264,171	923,004	
平成26年度	95,952	40,709	3,917,602	602,991	2,562,253	19,829	50,264,171	949,897	

年 度	有 価 証 券	出 資 金	基 金
	千円	千円	千円
平成22年度	149,847	1,707,506	19,591,062
平成23年度	149,847	1,707,506	20,469,681
平成24年度	85,196	1,650,006	22,335,757
平成25年度	85,196	1,303,196	22,989,002
平成26年度	85,196	1,262,597	22,019,107

資料：契約管財課、会計課

236 女性の公職参画状況

年 度	審 議 会 等			地方自治法(第180条の5)に基づく委員会		
	委員総数	女性委員数	女性委員 比 率	委員総数	女性委員数	女性委員 比 率
	人	人	%	人	人	%
平成22年度	676	273	40.4	63	10	15.9
平成23年度	583	236	40.5	63	10	15.9
平成24年度	585	244	41.7	64	9	14.1
平成25年度	635	264	41.6	64	9	14.1
平成26年度	635	264	41.6	64	9	14.1

(注) 地方自治法(第180条の5)に基づく委員会とは、教育委員会、選挙管理委員会、公平委員会、
監査委員、農業委員会、固定資産評価審査委員会。

資料：人権男女共同参画課

237 市の職員数

○職種別 平成26年10月1日現在

区分	総数	市長部局	議会事務局	選挙管理委員会事務局	監査委員事務局	農業委員会事務局	教育委員会事務局	学校その他	上下水道局	派遣等その他
	人	人	人	人	人	人	人	人	人	人
総数	1,220	918	8	3	3	6	161	7	81	33
一般行政職員(事務)	681	526	8	2	3	5	114	-	-	23
一般行政職員(技術)	365	357	-	1	-	1	2	-	-	4
技能労務職員	93	35	-	-	-	-	45	7	-	6
企業職員	81	-	-	-	-	-	-	-	81	-

(注) 水道局に所属する職員は、すべて企業職員とした。

○所属・男女別 平成26年10月1日現在

区分	総数	男	女
	人	人	人
総数	1,220	738	482
(市長事務部局職員計)	999	574	425
政策企画局	12	12	-
交流文化芸術センター	15	15	-
総務部	60	52	8
財政部	84	60	24
市民参加協働部	44	24	20
生活環境部	36	33	3
健康福祉部	136	45	91
子ども未来部	224	24	200
商工観光部	24	20	4
農林部	32	30	2
都市建設部	83	78	5
上田地域自治センター	10	6	4
丸子地域自治センター	68	48	20
真田地域自治センター	47	34	13
武石地域自治センター	34	19	15
会計課	9	3	6
上下水道局	81	71	10
(他部局職員計)	188	134	54
議会事務局	8	7	1
教育委員会	168	117	51
選挙管理委員会事務局	3	3	-
監査委員事務局	3	2	1
農業委員会事務局	6	5	1
派遣等その他	33	30	3

(注) 三役及び教育長を除く。

資料：総務課

238 上田市の組織図（平成26年4月1日現在）

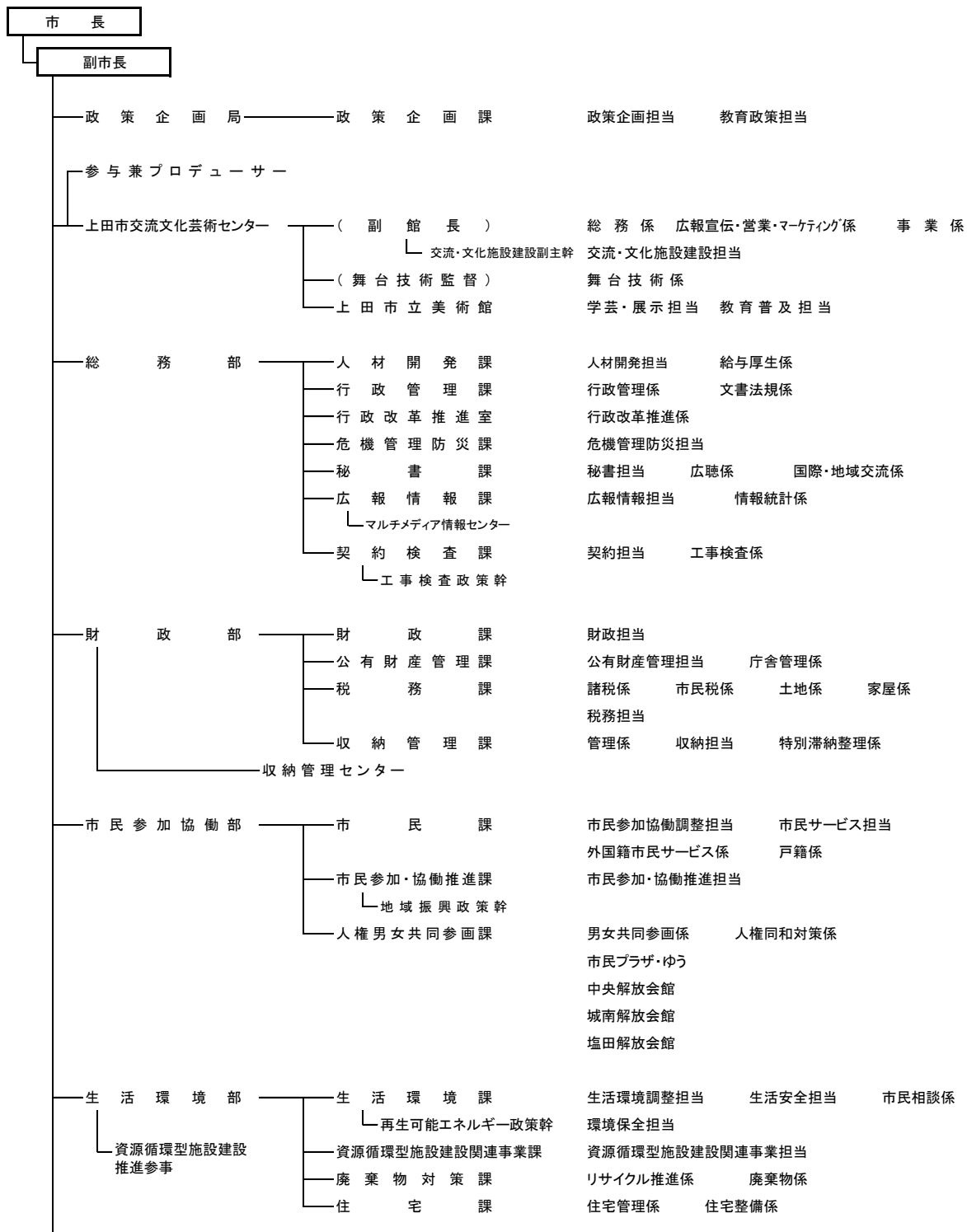

上田市の組織図（平成26年4月1日現在） — 続き —

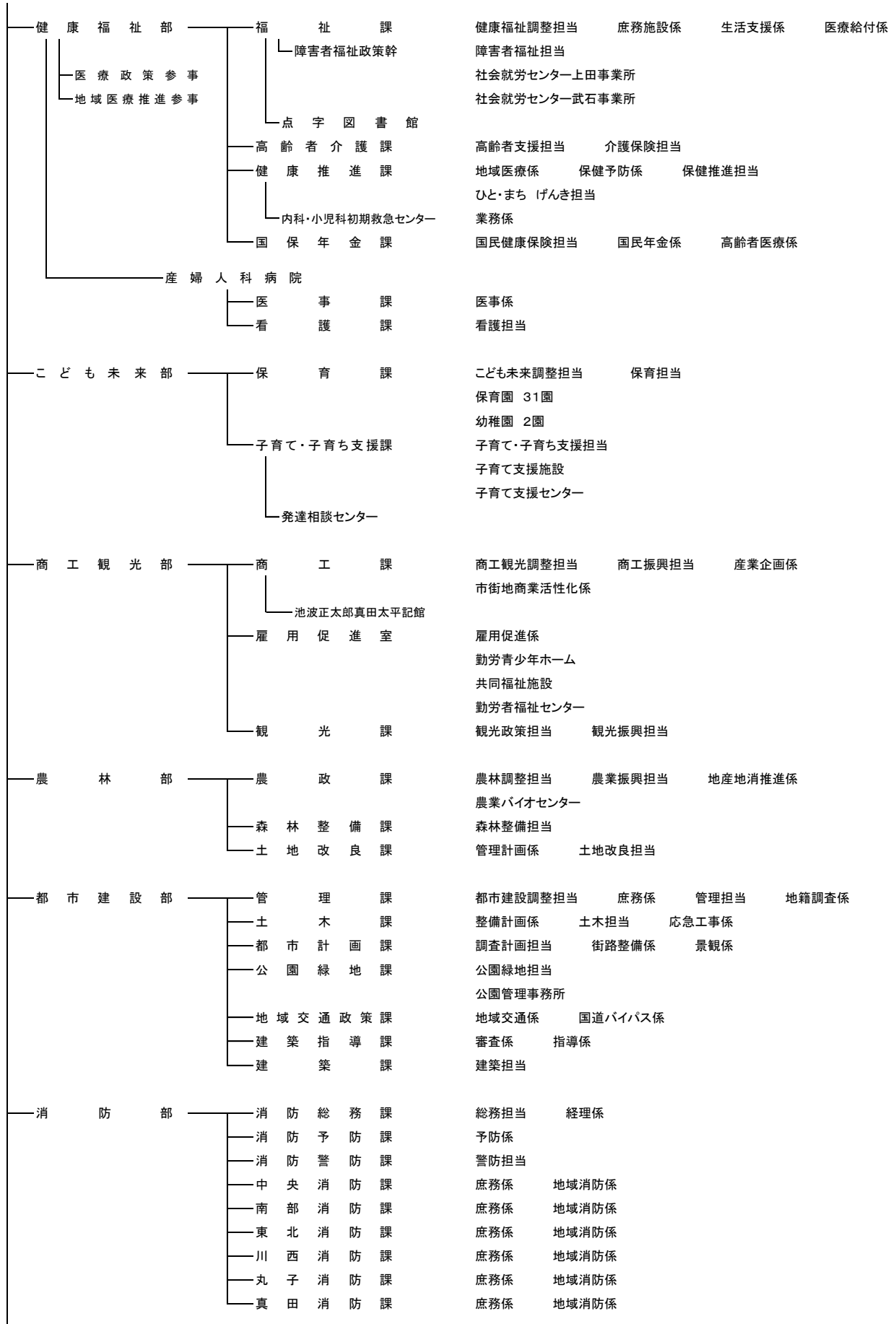

上田市の組織図（平成 26 年 4 月 1 日現在） — 続き —

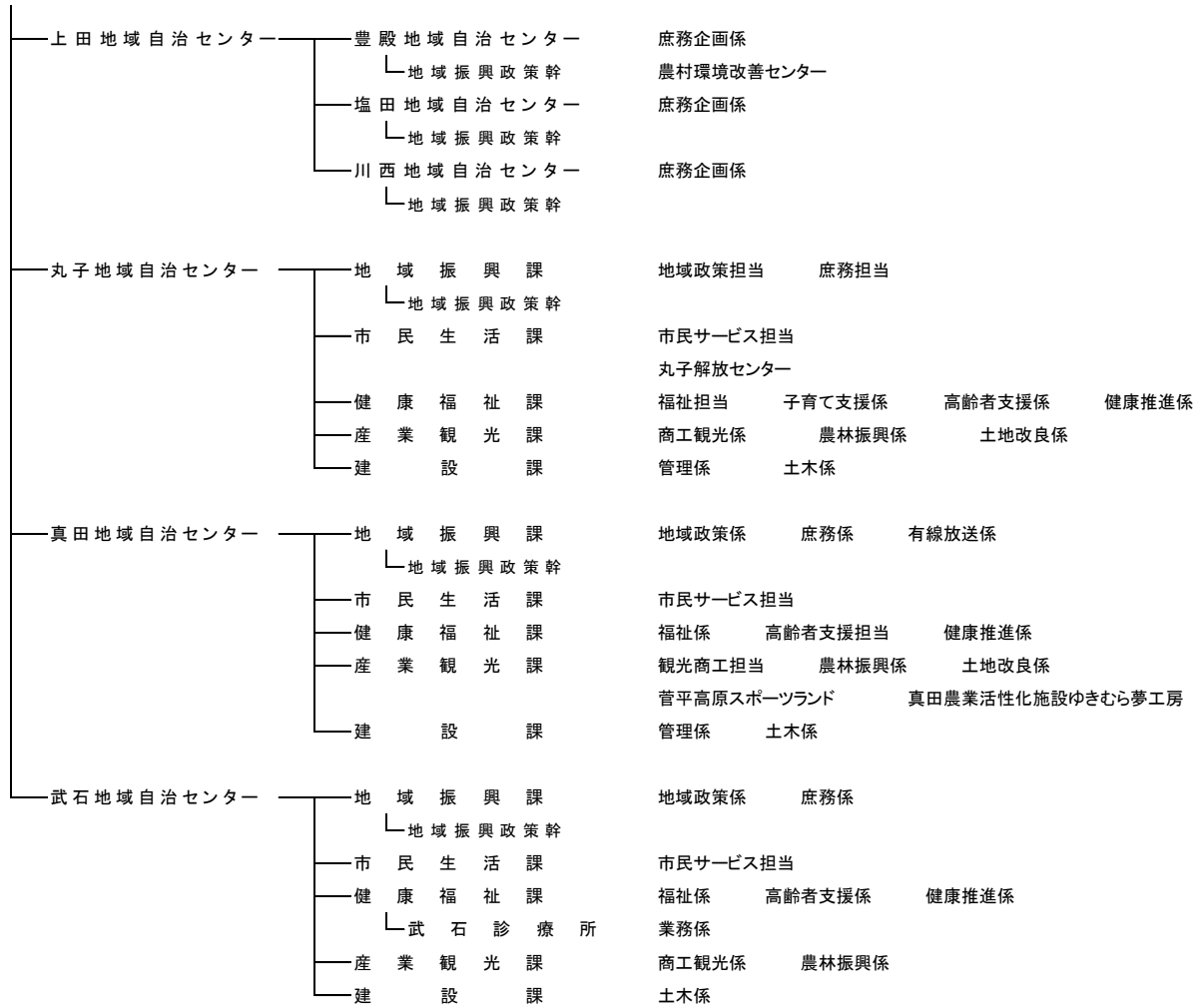

< 会計管理者組織 >

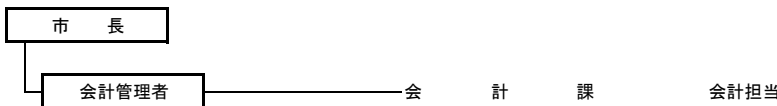

< 公営企業 >

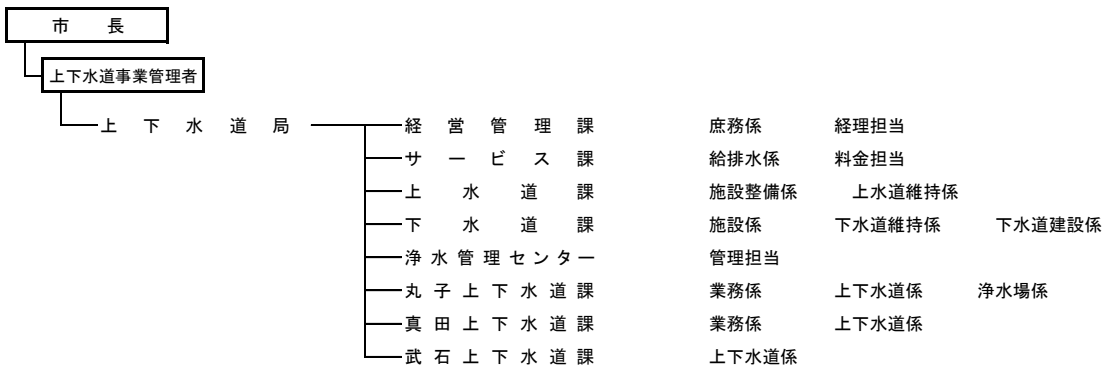

上田市の組織図（平成 26 年 4 月 1 日現在） — 続き —

<議会>

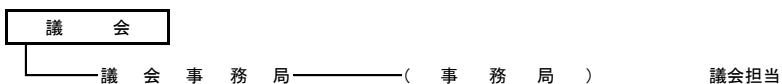

<教育委員会>

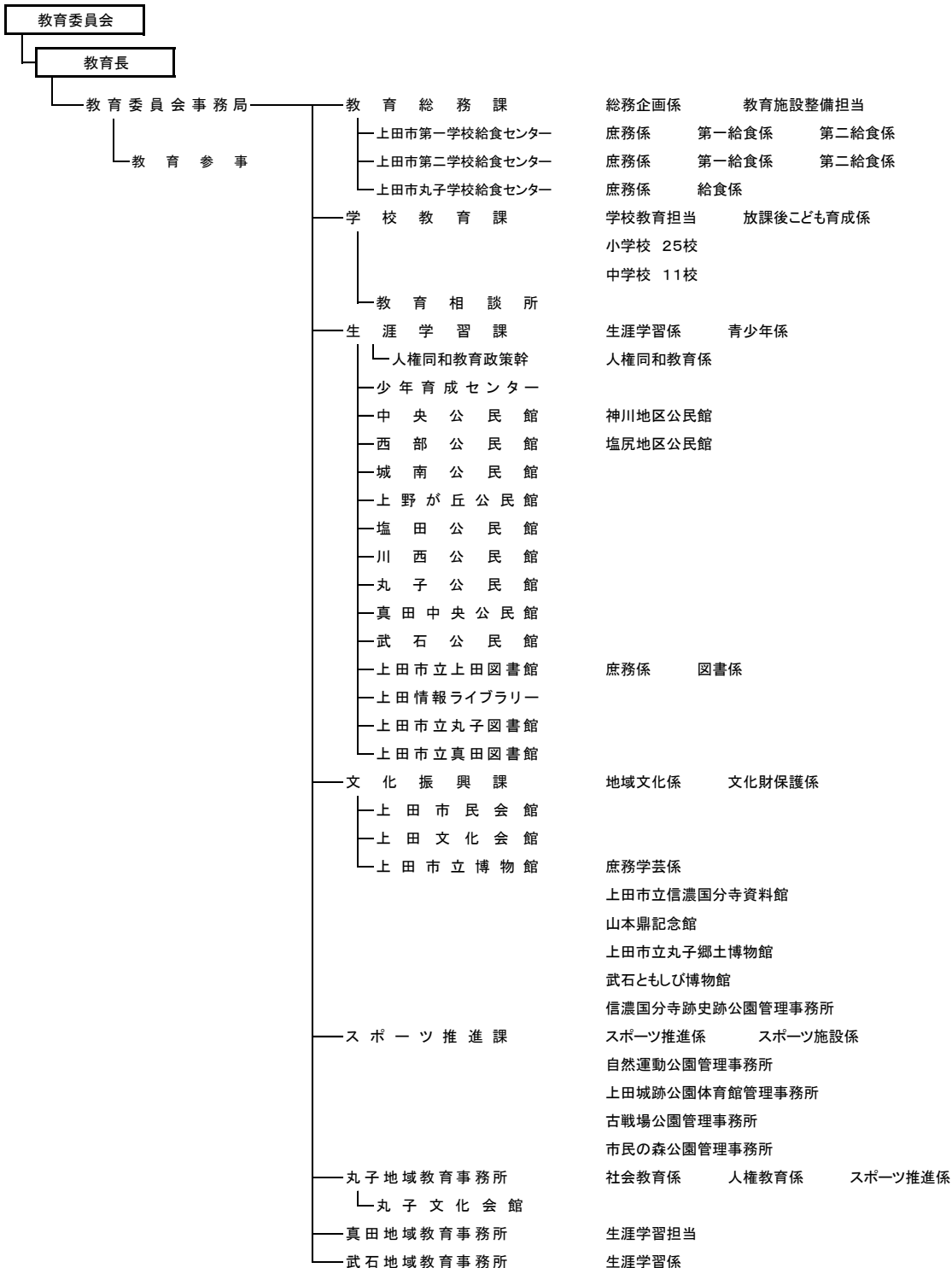

上田市の組織図（平成 26 年 4 月 1 日現在） ー続きー

<その他行政委員会>

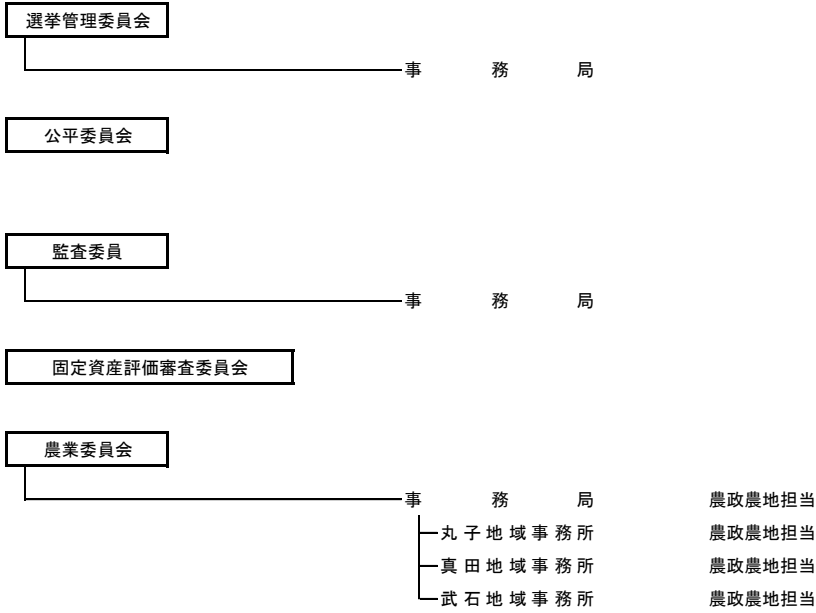

保育園	
東部保育園	西塩田保育園
南部保育園	塩田北保育園
北保育園	浦里保育園
塩尻保育園	室賀保育園
神川第一保育園	中丸子保育園
神川第二保育園	みなみ保育園
国分保育園	東内保育園
神科第一保育園	西内保育園
神科第二保育園	依田保育園
豊殿保育園	長瀬保育園
城下保育園	塩川保育園
川辺保育園	さなだ保育園
下之条保育園	そえひ保育園
泉田保育園	すがだいら保育園
塩田中央保育園	武石保育園
東塩田保育園	

幼稚園
ちぐさ幼稚園
わかくさ幼稚園

小学校	
清明小学校	浦里小学校
東小学校	川西小学校
西小学校	南小学校
北小学校	丸子中央小学校
城下小学校	西内小学校
塩尻小学校	丸子北小学校
川辺小学校	塩川小学校
神川小学校	菅平小学校
神科小学校	長小学校
豊殿小学校	傍陽小学校
東塩田小学校	本原小学校
中塩田小学校	武石小学校
塩田西小学校	

中学校
第一中学校
第二中学校
第三中学校
第四中学校
第五中学校
塩田中学校
第六中学校
丸子中学校
丸子北中学校
菅平中学校
真田中学校

平成 26 年版

上 田 市 の 統 計

平成 28 年 3 月 発行

編集・発行 上田市総務部広報情報課 情報統計係

〒386-0025

上田市天神 2-4-55(第二庁舎 1 階)

電話 0268-23-2235

FAX(電話兼用) 0268-23-2236

E-mail tokei@city.ueda.nagano.jp

URL <http://www.city.ueda.nagano.jp/>